



CAPITAL DO FEMÃO

Prefeitura Municipal de Três Barras do Paraná
ESTADO DO PARANÁ

PROCESSO ADMINISTRATIVO Nº 141/2023

SECRETARIA E/OU DIVISÃO

Secretaria Municipal de Administração e Planejamento e demais Secretarias

TIPO DE LICITAÇÃO

Menor Preço Unitário

OBJETO

REGISTRO DE PREÇOS PARA FUTURA AQUISIÇÃO DE PNEUS, CÂMARAS DE AR E PROTETORES DE CÂMARAS DE AR, TODOS NOVOS, PARA UTILIZAÇÃO NOS VEÍCULOS E EQUIPAMENTOS PERTENCENTES A FROTA DO MUNICÍPIO DE TRÊS BARRAS DO PARANÁ.

PRAZO DE VIGÊNCIA

12 (Doze) meses.

VALOR

R\$ 1.416.620,46 (Um milhão quatrocentos e dezesseis mil seiscientos e vinte reais e quarenta e seis centavos).

FORMA DE PAGAMENTO

O pagamento será efetuado em até 30 (trinta) dias após a entrega dos produtos e conferência de quantidade e qualidade pelo Órgão competente da Administração, à base dos preços unitários apresentados na proposta, e mediante a apresentação da Nota Fiscal, acompanhada das certidões de regularidade fiscal e trabalhista.



ESTADO DO PARANÁ

000001

Prefeitura Municipal de Três Barras do Paraná

CAPITAL DO FEIJÃO

Três Barras do Paraná, 10 de novembro de 2023.

De: Secretaria Municipal de Administração e Planejamento
Secretaria Municipal de Saúde
Secretaria Municipal de Educação
Secretaria Municipal de Esportes
Secretaria Municipal de Obras, Viação e Serviços Urbanos
Secretaria Municipal de Agricultura e Meio Ambiente
Secretaria Municipal de Assistência Social
Secretaria Municipal de Cultura

Para: Gabinete do Prefeito Municipal

Excelentíssimo Senhor,

O Município de Três Barras do Paraná possui uma frota grande de veículos (passeio, utilitários, vans e ambulâncias) e equipamentos agrícolas e máquinas pesadas, os quais necessitam de materiais (pneus) para sua manutenção, sendo imperiosa a aquisição de pneus novos para mantê-los em perfeitas condições de uso e tráfego, com o máximo de eficiência e segurança. Necessita-se da contratação para ser estendida a todos os veículos das categorias já descritas pertencentes a frota municipal, independente de especificação, detalhamento e transcrição neste Termo de Referência.

A contratação objetiva atender as necessidades operacionais dos serviços públicos (educação, saúde, assistência social, rodoviário, obras e serviços urbanos, fomento agropecuário, esportes, cultura, administração em geral), fornecidos à população, bem como promover a segurança dos servidores que utilizam os mesmos como meio (ferramenta) de trabalho. Objetiva também garantir a segurança das pessoas, documentos e equipamentos transportados, dentre outras finalidades as quais os veículos e equipamentos são destinados.

Assim, considerando todos os aspectos, há a necessidade da contratação descrita, sendo os veículos e equipamentos ferramentas indispensáveis para a execução das tarefas diárias dos órgãos da administração pública, estando dessa forma justificada o interesse público.

Foi efetuado um levantamento dos quantitativos e dos tipos de materiais necessários para suprir as demandas de todas as Secretarias, dos quais solicitamos cotação de preços de empresas que atuam no ramo de atividade pertinente. Das cotações mencionadas, resultaram os preços médios, conforme tabela constante no Termo de Referência em anexo. Estimamos um investimento total de R\$ 1.416.620,46 (Um milhão quatrocentos e dezesseis mil seiscentos e vinte reais e quarenta e seis centavos), para um período de 12 meses.

Com base na necessidade, objetivos e justificativas já apontadas, também os dados constantes no Termo de Referência em anexo, bem como demais documentos que o embasam, solicitamos vossa competente aprovação do Termo de Referência em anexo e autorização para prosseguimento na elaboração de processo licitatório visando a proposta mais vantajosa para o REGISTRO DE PREÇOS PARA FUTURA AQUISIÇÃO DE PNEUS, CÂMARAS DE AR E PROTETORES DE CÂMARAS DE AR, TODOS NOVOS, PARA UTILIZAÇÃO NOS VEÍCULOS E EQUIPAMENTOS PERTENCENTES A FROTA DO MUNICÍPIO DE TRÊS BARRAS DO PARANÁ.

Justifica-se a adoção do Sistema de Registro de Preços por se tratar de produtos cuja necessidade ocorre de forma variada e parcelada, além disso, a natureza do objeto não permite a definição previa e exata do quantitativo demandado pela administração.

Deverá ser observado o tratamento diferenciado as microempresas e/ou empresas de pequeno porte sediadas nos Municípios pertencentes a AMOP e a AMSOP, uma vez que neste território, existem várias empresas com potencial competitivo entre si, enquadradas como microempresa ou empresa de pequeno porte, conforme prevê o §3º do artigo 48 da Lei



ESTADO DO PARANÁ

Prefeitura Municipal de Três Barras do Paraná

CAPITAL DO FEIJÃO

Complementar nº 123/2006, Lei Complementar Municipal 05/2023 e justificativas constantes no Termo de Referência em anexo.

Respeitosamente,

[Signature]
CLEBESON BORDIM

Secretário Municipal de Administração e Planejamento

[Signature]
DÉBORA NÁDIA PILATI VIDOR
Secretária Municipal de Saúde

[Signature]
MARIA CRISTINA GUSO
Secretária Municipal de Assistência Social

[Signature]
ELIZA BORTOLANZA
Secretária Municipal de Educação e Cultura

[Signature]
VALDENIR APARECIDO RODRIGUES
Secretário Municipal de Esportes

[Signature]
WALDIR ANTONIO TODESCATTO
Secretário Municipal de Obras, Viação e Serviços Urbanos

[Signature]
CRISTIAN LUDWIG
Secretário Municipal de Agricultura e Meio Ambiente

[Signature]
DANIEL DOS PASSOS HAWERROTH
Secretário Municipal de Cultura

Anexos:

1. Termo de Referência
2. Orçamentos Prévios.
3. Lei Complementar Municipal 05/2023.



TERMO DE REFERÊNCIA

1. INTRODUÇÃO E BASE LEGAL

1.1. A elaboração deste Termo de Referência foi realizada de acordo com o estabelecido nos incisos I e II do artigo 8º e no inciso II, do artigo 21, do Decreto nº 3.555, de 08/08/2000, publicado no DOU de 09/08/2000.

2. NECESSIDADES E OBJETIVOS

2.1. O Município de Três Barras do Paraná possui uma frota grande de veículos (passeio, utilitários, vans e ambulâncias) e equipamentos agrícolas e máquinas pesadas, os quais necessitam de materiais (pneus) para sua manutenção, sendo imperiosa a aquisição de pneus novos para mantê-los em perfeitas condições de uso e tráfego, com o máximo de eficiência e segurança. Necessita-se da contratação para ser estendida a todos os veículos das categorias já descritas pertencentes a frota municipal, independente de especificação, detalhamento e transcrição neste Termo de Referência.

2.2. A contratação objetiva atender as necessidades operacionais dos serviços públicos (educação, saúde, assistência social, rodoviário, obras e serviços urbanos, fomento agropecuário, esportes, cultura, administração em geral), fornecidos à população, bem como promover a segurança dos servidores que utilizam os mesmos como meio (ferramenta) de trabalho. Objetiva também garantir a segurança das pessoas, documentos e equipamentos transportados, dentre outras finalidades as quais os veículos e equipamentos são destinados.

2.3. Assim, considerando todos os aspectos, há a necessidade da contratação descrita, sendo os veículos e equipamentos ferramentas indispensáveis para a execução das tarefas diárias dos órgãos da administração pública, estando dessa forma justificada o interesse público.

3. DO OBJETO

3.1. REGISTRO DE PREÇOS PARA FUTURA AQUISIÇÃO DE PNEUS, CÂMARAS DE AR E PROTETORES DE CÂMARAS DE AR, TODOS NOVOS, PARA UTILIZAÇÃO NOS VEÍCULOS E EQUIPAMENTOS PERTENCENTES A FROTA DO MUNICÍPIO DE TRÊS BARRAS DO PARANÁ.

3.1.1. As especificações dos itens encontram-se descritas no item 7 deste Termo de Referência.

3.2. Justifica-se a adoção do Sistema de Registro de Preços por se tratar de materiais cuja necessidade dar-se-á de forma variada e parcelada, além disso, a natureza do objeto não permite a definição prévia e exata do quantitativo demandado pela Administração.

3.3. Da aplicação de Lei Complementar nº 123/2006:

3.3.1. Os Lotes nº 61, 62 e 63 possuem a condição de AMPLA PARTICIPAÇÃO, ou seja, poderão participar tanto microempresas e/ou empresas de pequeno porte (ME/EPP) quanto empresas de médio e grande porte;

3.3.2. Conforme disposto no inciso III do artigo 48 da Lei Complementar nº 123/2006, combinada com a Lei Complementar Municipal 05/2023, fica reservada uma cota no percentual de 25% (vinte e cinco por cento) dos Lotes nº 61, 62 e 63 para contratação exclusiva de microempresas e/ou empresas de pequeno porte sediadas nos Municípios pertencentes a AMOP e a AMSOP o qual, por ser item divisível e sua totalidade aferir valor maior a R\$ 80.000,00 (Oitenta mil reais).

3.3.3. Todas as empresas interessadas, independentemente do seu enquadramento, poderão



CAPITAL DO FELIÃO

Prefeitura Municipal de Três Barras do Paraná

ESTADO DO PARANÁ

cotar os preços dos Lotes nº 61, 62 e 63 independente de seu enquadramento, sendo que será estendida as microempresas e/ou empresas de pequeno porte a preferência na contratação, conforme preconiza os artigos 44 e 45 da Lei Complementar nº 123/2006.

3.3.4. TODOS OS DEMAIS LOTES são de participação exclusiva de microempresas e/ou empresas de pequeno porte sediadas nos Municípios pertencentes a AMOP e a AMSOP, conforme inciso I do artigo 48 da Lei Complementar nº 123/2006 combinada com a Lei Complementar Municipal 05/2023, pois os itens de contratação não ultrapassam o valor de R\$ 80.000,00 (oitenta mil reais).

4. CONDIÇÕES DE ENTREGA (EXECUÇÃO) E PAGAMENTO

4.1. O licitante vencedor deverá entregar as mercadorias, com as exigências apresentadas neste Termo de Referência de acordo com as necessidades de consumo da administração pública, **sendo de forma parcelada**, após solicitação do Departamento de Compras, na sede da Secretaria Municipal de Administração ou em outro local determinado pela mesma, da seguinte forma:

- a) Para os materiais relacionados a veículos de passeio, utilitários e cargas, o prazo máximo de entrega é de 03 (três) dias úteis, após receber o requerimento de compra emitido pelo Município de Três Barras do Paraná, sujeito as sanções descritas neste Edital;
- b) Para os materiais relacionados a equipamentos agrícolas e pesados, o prazo máximo de entrega é de 05 (cinco) dias úteis, após receber o requerimento de compra emitido pelo Município de Três Barras do Paraná, sujeito as sanções descritas neste Edital.

4.1.1. Os materiais a serem entregues deverão ser de primeira qualidade e deverão obedecer inteiramente os requisitos e padrões mínimos exigidos por órgãos fiscalizadores tais como: INMETRO e ABNT;

4.1.2. Somente serão recebidos os materiais que possuam prazo de fabricação não superior a 06 (seis) meses do ato da entrega.

4.2. O licitante vencedor ficará obrigado a trocar as suas expensas, no prazo máximo de 02 (dois) dias úteis da notificação, o produto que vier a ser recusado sendo que o ato de recebimento não importará sua aceitação.

4.3. Em atendimento ao disposto no artigo 31 da Lei nº 8.078 de 11/09/1990, a apresentação do produto deverá assegurar informações claras, precisas, ostensivas em língua portuguesa, sobre características, marca, modelo, procedência, qualidade, quantidade, composição, preço, prazo de validade, origem e outros, devendo obedecer também as regulamentações de órgãos fiscalizadores e normatizadores, tais como: INMETRO e ABNT.

4.4. Correrão por conta do fornecedor todas as despesas relacionadas ao fornecimento, incluindo, entre outras que possam existir, despesas com embalagem, seguros, transporte, tributos e encargos trabalhistas e previdenciários.

4.5. A(s) mercadoria(s) fornecida(s) estarão sujeitas à verificação, pela unidade requisitante, da compatibilidade com as especificações deste Edital e de seus Anexos, no que se refere à quantidade, qualidade e prazo de validade.

4.6. No caso de não cumprimento ou inobservância das exigências pactuadas para o fornecimento, nos termos das previsões deste Edital e de seus Anexos, o fornecedor deverá providenciar a substituição da(s) mercadorias(s), no prazo máximo de 2 (dois) dias úteis, contados do recebimento da notificação, sem ônus para o Município, e independentemente de eventual aplicação das penalidades cabíveis.

4.7. Independentemente da aceitação, a adjudicatária garantirá a qualidade do produto obrigando-



Prefeitura Municipal de Três Barras do Paraná
ESTADO DO PARANÁ

se a repor aquele que apresentar defeito ou for entregue em desacordo com o apresentado na proposta.

4.8. Os produtos serão aceitos provisoriamente, o recebimento definitivo será feito após a verificação da quantidade e qualidade dos mesmos.

4.9. Os produtos deverão ser entregues na Secretaria requerentes ou em outro setor conforme designação da mesma, mediante emissão de solicitação.

4.10. A convocação dos fornecedores pelo órgão competente será formalizada e conterà o endereço e o prazo máximo em que deverão comparecer para retirar o respectivo pedido.

4.11. O fornecedor convocado na forma do subitem anterior que não comparecer, não retirar o pedido no prazo estipulado ou não cumprir as obrigações estabelecidas na Ata de Registro de Preços, estará sujeito às sanções previstas neste Edital.

4.12. Quando comprovada uma dessas hipóteses, será indicado o próximo fornecedor a ser destinado o pedido, sem prejuízo da abertura de processo administrativo para aplicação de penalidades.

4.13. O pagamento será efetuado em até 30 (trinta) dias após a entrega dos produtos e conferência de quantidade e qualidade pelo Órgão competente da Administração, à base dos preços unitários apresentados na proposta, e mediante a apresentação da Nota Fiscal, acompanhada dos seguintes documentos:

- I. Atestado de recebimento emitido pelo órgão solicitante;
- II. Comprovação da regularidade fiscal e trabalhista.

4.14. O município de Três Barras do Paraná poderá deduzir do montante a pagar os valores correspondentes a multas ou indenizações devidas pelo fornecedor.

4.15. O pagamento efetuado não isentará o fornecedor das responsabilidades decorrentes do fornecimento.

4.16. Os custos na execução do objeto, bem como os custos com impostos, taxas, fretes e demais despesas serão de responsabilidade da(s) empresa(s) vencedora(s).

5. CUSTOS COM IMPOSTOS, TAXAS, FRETES, E DEMAIS DESPESAS

5.1. Os custos com impostos, taxas, fretes e demais despesas serão de responsabilidade da(s) empresa(s) vencedora(s).

6. PRAZO DE CONTRATAÇÃO

6.1. A contratação terá vigência de 12 (doze) meses, não sendo permitida a sua prorrogação.

7. RELAÇÃO E VALOR MÁXIMO DOS ITENS

7.1. As quantidades foram estimadas com base nas ações a serem realizadas. Trata-se de estimativa em virtude da dificuldade de se precisar o quantitativo mensal/anual de consumo por item, bem como as combinações a serem realizadas a cada pedido.

7.2. O valor máximo teve como referência orçamentos prévios de preços de mercado e contratos firmados anteriormente pelo Município, os quais foram utilizados para tabulação de preços médios, conforme segue:

PNEUS (NOVOS) - EXCLUSIVO ME/EPP



CAPITAL DO FELIÃO

Prefeitura Municipal de Três Barras do Paraná
ESTADO DO PARANÁ

LOTE	QTDE	UNIDADE	DESCRIÇÃO DOS ITENS	VALOR UNIT.	VALOR TOTAL
1	20	UNID	PNEU 175X70 R13, RADIAL SEM CÂMARA, FINALIDADE TRAFEGAR EM ASFALTO	414,72	8.294,40
2	20	UNID	PNEU 185X65 R14, RADIAL SEM CÂMARA, FINALIDADE TRAFEGAR EM ASFALTO	434,56	8.691,20
3	20	UNID	PNEU 175X70 R14, RADIAL SEM CÂMARA, FINALIDADE TRAFEGAR EM ASFALTO	442,71	8.854,20
4	30	UNID	PNEU 185X70 R14, RADIAL SEM CÂMARA, FINALIDADE TRAFEGAR EM ASFALTO	449,1	13.473,00
5	6	UNID	PNEU 185R14, 8 LONAS, FINALIDADE CARGA (KOMBI)	520,33	3.121,98
6	15	UNID	PNEU 185X60 R15, RADIAL SEM CÂMARA, FINALIDADE TRAFEGAR EM ASFALTO	449,93	6.748,95
7	20	UNID	PNEU 185X65 R15, RADIAL SEM CÂMARA, FINALIDADE TRAFEGAR EM ASFALTO	449,92	8.998,40
8	25	UNID	PNEU 195X55 R15, RADIAL SEM CÂMARA, FINALIDADE TRAFEGAR EM ASFALTO	450,2	11.255,00
9	15	UNID	PNEU 195X60 R15, RADIAL SEM CÂMARA, FINALIDADE TRAFEGAR EM ASFALTO	459	6.885,00
10	20	UNID	PNEU 195X65 R15, RADIAL SEM CÂMARA, FINALIDADE TRAFEGAR EM ASFALTO	443,71	8.874,20
11	15	UNID	PNEU 205X70 R15, MÍNIMO 8 LONAS, RADIAL SEM CÂMARA, FINALIDADE TRAFEGAR EM ASFALTO	601,33	9.019,95
12	8	UNID	PNEU 205X60 R15, RADIAL SEM CÂMARA, FINALIDADE TRAFEGAR EM ASFALTO,	462,8	3.702,40
13	16	UNID	PNEU 205X60 R16, RADIAL SEM CÂMARA, FINALIDADE TRAFEGAR EM ASFALTO	447,14	7.154,24
14	10	UNID	PNEU 205X55 R16, RADIAL SEM CÂMARA, FINALIDADE TRAFEGAR EM ASFALTO,	451,67	4.516,70
15	15	UNID	PNEU 205X65 R16, RADIAL SEM CÂMARA, FINALIDADE TRAFEGAR EM ASFALTO,	447,08	6.706,20
16	15	UNID	PNEU 205X75 R16, RADIAL SEM CÂMARA, FINALIDADE TRAFEGAR EM ASFALTO,	723,15	10.847,25
17	25	UNID	PNEU 225/65 R16, MÍNIMO 8 LONAS, RADIAL SEM CÂMARA, FINALIDADE TRAFEGAR EM ASFALTO,	757,34	18.933,50
18	15	UNID	PNEU 225X75 R16, 8 LONAS, RADIAL SEM CÂMARA, FINALIDADE TRAFEGAR EM ASFALTO,	861,11	12.916,65
19	10	UNID	PNEU 225X55 R18, RADIAL SEM CÂMARA, FINALIDADE TRAFEGAR EM ASFALTO	663,6	6.636,00
20	20	UNID	PNEU 175X65 R14, RADIAL L SEM CÂMARA, FINALIDADE TRAFEGAR EM ASFALTO	428,43	8.568,60
21	15	UNID	PNEU 215X75 R16, MISTO, MÍNIMO 14 LONAS, RADIAL SEM CÂMARA, FINALIDADE TRAFEGAR EM TODOS OS TIPOS DE PAVIMENTOS,	744,5	11.167,50
22	25	UNID	PNEU 215X75 R17,5, BORRACHUDO, MÍNIMO 14 LONAS, RADIAL SEM CÂMARA, FINALIDADE TRAFEGAR RODOVIÁRIO,	986,71	24.667,75
23	30	UNID	PNEU 215X75 R17,5, LISO, MÍNIMO 14 LONAS, RADIAL SEM CÂMARA, FINALIDADE TRAFEGAR RODOVIÁRIO,	961,33	28.839,90
24	20	UNID	PNEU 235/75 R15, 10 LONAS, RADIAL SEM CÂMARA, FINALIDADE TRAFEGAR EM TODOS OS PAVIMENTOS,	841,42	16.828,40
25	12	UNID	PNEU 235/75 R17,5, MISTO, RADIAL SEM CÂMARA, FINALIDADE TRAFEGAR EM ASFALTO,	1.288,00	15.456,00
26	20	UNID	PNEU 7,50X16 BORRACHUDO, MÍNIMO 12 LONAS, COM USO DE CÂMARA, FINALIDADE TRAFEGAR EM TODOS OS TIPOS DE PAVIMENTOS	1.180,33	23.606,60
27	12	UNID	PNEU 295/80 R22,5, BORRACHUDO, MÍNIMO 16 LONAS, RADIAL SEM CÂMARA, BANDA PRÉ-MOLDADA DE ALTO PODER DE TRAÇÃO PARA UTILIZAÇÃO FORA DE ESTRADA OU TERRENOS MISTOS,	2.886,33	34.635,96
28	15	UNID	PNEU 295/80 R22,5, MISTO, MÍNIMO 16 LONAS, RADIAL SEM CÂMARA, BANDA PRÉ-MOLDADA DE ALTO PODER DE TRAÇÃO PARA UTILIZAÇÃO FORA DE ESTRADA OU TERRENOS MISTOS,.	2.888,33	43.324,95
29	15	UNID	PNEU 295/80 R22,5, LISO, MÍNIMO 16 LONAS, RADIAL SEM CÂMARA, FINALIDADE TRAFEGAR RODOVIÁRIO,	2.581,50	38.722,50



CAPITAL DO FÊLIÃO

Prefeitura Municipal de Três Barras do Paraná
ESTADO DO PARANÁ

000007

30	10	UNID	PNEU 1000R20, BORRACHUDO, 16 LONAS, RADIAL COM CÂMARA, BANDA PRÉ-MOLDADA DE ALTO PODER DE TRAÇÃO PARA UTILIZAÇÃO FORA DE ESTRADA OU TERRENOS MISTOS,	2.809,23	28.092,30
31	15	UNID	PNEU 1000R20, MISTO, 16 LONAS, RADIAL COM CÂMARA, FINALIDADE TRAFEGAR RODOVIÁRIO,	2.723,57	40.853,55
32	25	UNID	PNEU 1000R20, LISO, 16 LONAS, RADIAL COM CÂMARA, FINALIDADE TRAFEGAR RODOVIÁRIO	2.692,17	67.304,25
33	20	UNID	PNEU 1100 R22, MISTO, MÍNIMO 16 LONAS, RADIAL COM CÂMARA, FINALIDADE TRAFEGAR RODOVIÁRIO ..	2.688,98	53.779,60
34	15	UNID	PNEU 1100 R22, LISO, MÍNIMO 16 LONAS, RADIAL COM CÂMARA, FINALIDADE TRAFEGAR RODOVIÁRIO,	3.175,80	47.637,00
35	20	UNID	PNEU 1100 R22, BORRACHUDO MISTO, MÍNIMO 16 LONAS, RADIAL COM CÂMARA, BANDA PRÉ-MOLDADA DE ALTO PODER DE TRAÇÃO PARA UTILIZAÇÃO FORA DE ESTRADA OU TERRENOS MISTOS,	2.910,50	58.210,00
36	16	UNID	PNEU 1400X24 L2, MÍNIMO 16 LONAS, FINALIDADE MÁQUINAS PESADAS,	4.049,57	64.793,12
37	7	UNID	PNEU 17,5X25 L2, MÍNIMO 16 LONAS, FINALIDADE MÁQUINAS PESADAS,	4.487,58	31.413,06
38	8	UNID	PNEU 19,5X24 R4, MÍNIMO 12 LONAS, FINALIDADE MÁQUINAS PESADAS,	4.150,82	33.206,56
39	12	UNID	PNEU 12/16,5 L2, MÍNIMO 12 LONAS, FINALIDADE MÁQUINAS PESADAS,	1.217,29	14.607,48
40	6	UNID	PNEU 12,5X80X18 R4, MÍNIMO 12 LONAS, FINALIDADE MÁQUINAS PESADAS,	1.800,00	10.800,00
41	6	UNID	PNEU 14X17,5 R4, MÍNIMO 12 LONAS, FINALIDADE MÁQUINAS PESADAS,	2.027,50	12.165,00
42	6	UNID	PNEU 14,9X28, AGRÍCOLA, MÍNIMO 12 LONAS, TM95, COM USO DE CÂMARA, FINALIDADE TRAFEGAR EM TODOS OS TIPOS DE PAVIMENTOS,	3.063,75	18.382,50
43	6	UNID	PNEU 18,4X30, AGRÍCOLA, MÍNIMO 12 LONAS, COM USO DE CÂMARA, FINALIDADE TRAFEGAR EM TODOS OS TIPOS DE PAVIMENTOS,	4.601,80	27.610,80
44	20	UNID	PNEU 275/80 R22,5, LISO, MÍNIMO 16 LONAS, RADIAL SEM CÂMARA, FINALIDADE TRAFEGAR RODOVIÁRIO,	2.646,00	52.920,00
45	12	UNID	PNEU 285/70 R19,5 LISO, MÍNIMO 16 LONAS, RADIAL SEM CÂMARA, FINALIDADE TRAFEGAR RODOVIÁRIO,	3.418,00	41.016,00
46	8	UNID	PNEU 235/65 R16, MÍNIMO 8 LONAS, RADIAL SEM CÂMARA, FINALIDADE TRAFEGAR EM ASFALTO,	1.295,83	10.366,64
				TOTAL	1.024.605,24

CÂMARAS DE AR - EXCLUSIVO ME/EPP

LOTE	QTDE	UNIDADE	DESCRIÇÃO DOS ITENS	VALOR UNIT.	VALOR TOTAL
47	20	UNID	CÂMARA DE AR (PNEU 12,5X80X18)	267,42	5.348,40
48	50	UNID	CÂMARA DE AR (PNEU 17,5X25)	457,48	22.874,00
49	8	UNID	CÂMARA DE AR (PNEU 18,4X30)	538	4.304,00
50	20	UNID	CÂMARA DE AR (PNEU 19,5X24)	494,25	9.885,00
51	50	UNID	CÂMARA DE AR (PNEU 1000X20)	199,19	9.959,50
52	40	UNID	CÂMARA DE AR (PNEU 1100X22)	252,48	10.099,20
53	40	UNID	CÂMARA DE AR (PNEU 1400X24)	417,94	16.717,60
54	25	UNID	CÂMARA DE AR (PNEU 12X16,5)	200,33	5.008,25
55	10	UNID	CÂMARA DE AR (PNEU 14,9 X28)	414,92	4.149,20
56	10	UNID	CÂMARA DE AR (PNEU 750 R16) TOYOTA	116,6	1.166,00
				TOTAL	89.511,15

PROTETORES DE CÂMARA DE AR - EXCLUSIVO ME/EPP

LOTE	QTDE	UNIDADE	DESCRIÇÃO DOS ITENS	VALOR UNIT.	VALOR TOTAL
57	15	UNID	PROTETOR DE CÂMARA DE AR (ARO 16)	57,72	865,8
58	70	UNID	PROTETOR DE CÂMARA DE AR (PNEU 1000X20)	65,18	4.562,60
59	25	UNID	PROTETOR DE CÂMARA DE AR (PNEU 1100X22)	97,73	2.443,25
60	20	UNID	PROTETOR DE CÂMARA DE AR (PNEU 17,5X25)	321,79	6.435,80
				TOTAL	14.307,45



CAPITAL DO FELIÃO

Prefeitura Municipal de Três Barras do Paraná
ESTADO DO PARANÁ

PNEUS NOVOS (AMPLA CONCORRÊNCIA)

LOTE	QTDE	UNIDADE	DESCRIÇÃO DOS ITENS	VALOR UNIT.	VALOR TOTAL
61	38	UNID	PNEU 295/80 R22,5, BORRACHUDO , MÍNIMO 16 LONAS, RADIAL SEM CÂMARA, BANDA PRÉ-MOLDADA DE ALTO PODER DE TRAÇÃO PARA UTILIZAÇÃO FORA DE ESTRADA OU TERRENOS MISTOS.	2.886,33	109.680,54
62	30	UNID	PNEU 1000R20, BORRACHUDO, 16 LONAS, RADIAL COM CÂMARA, BANDA PRÉ-MOLDADA DE ALTO PODER DE TRAÇÃO PARA UTILIZAÇÃO FORA DE ESTRADA OU TERRENOS MISTOS.	2.809,23	84.276,90
63	21	UNID	PNEU 17,5X25 L2, MÍNIMO 16 LONAS, FINLIDADE MÁQUINAS PESADAS.	4.487,58	94.239,18
				TOTAL	288.196,62

7.3. Os valores dos itens apresentados nas propostas não poderão ser superiores aos valores acima descritos.

7.3.1. O valor total dos itens deste Termo de Referência totalizam a importância de R\$ 1.416.620,46 (Um milhão quatrocentos e dezesseis mil seiscentos e vinte reais e quarenta e seis centavos).

7.4. A empresa licitante que apresentar os valores superiores aos informados no item 7.2 deste Termo de Referência será desclassificada automaticamente do item que se apresentar irregular, perdendo assim o direito de participação da etapa de lances.

7.5. Os itens descritos no item 7.2 são para formular o valor unitário das quantidades, dessa forma, a empresa que efetuar sua proposta com valores acima dos descritos serão desclassificados nos itens que se apresentarem irregulares, independentemente se o valor total do lote estiver abaixo do indicado.

8. REQUISITOS ADMINISTRATIVOS

8.1. Documentação fiscal: os materiais devem ser entregues acompanhados da documentação fiscal, em duas vias, com especificação da quantidade entregues.

8.2. Os materiais devem ser entregues nas quantidades requeridas, obedecendo todas as descrições em edital, inclusive no que diz respeito à apresentação.

8.3. Os preços devem estar descritos em documento fiscal especificados: unitário e preço total de acordo com o especificado no pregão.

9. DEMAIS REQUISITOS

9.1. As empresas adjudicatárias deverão atender os requisitos como seguem:

9.1.1 Os materiais devem ser entregues por item com seus respectivos quantitativos na nota fiscal;

9.1.2. Os produtos deverão possuir data de fabricação igual ou inferior a 06 (seis) no momento da entrega.

9.1.3. Os produtos deverão ter garantia mínima de 05 (cinco) anos contra defeitos de fabricação para promover e preservar o conforto, estabilidade e segurança.

9.2. Os produtos deverão ser novos e de boa qualidade obedecendo ao que segue:

9.2.1. Com referência a qualidade dos produtos, os mesmos deverão ter certificação do



CAPITAL DO FELIÃO

Prefeitura Municipal de Três Barras do Paraná

ESTADO DO PARANÁ

000009

INMETRO, exceto para os pneus relativos a máquinas pesadas, câmaras de ar e protetores de câmaras de ar. Para tanto aplicar-se-á a legislação vigente independentemente de transcrição neste Termo de Referência;

9.2.2. O fornecedor deverá apresentar Certificado de Regularidade expedido pelo IBAMA (Instituto Brasileiro do Meio Ambiente e dos Recursos Naturais Renováveis), obrigatório àqueles pneus produzidos no Brasil e/ou importados, via respectivos certificados de fabricação e regularidade de importação, ambos voltados a atestar e efetivar a preservação do meio ambiente. No caso do licitante ser distribuidor/revendedor deverá obter os documentos referentes itens junto ao fabricante e/ou importador dos produtos cotados.

10. DA FISCALIZAÇÃO E DA GERÊNCIA

10.1. O gerenciamento e a fiscalização das contratações decorrentes deste Termo de Referência caberão às Secretarias emitentes de cada ordem de serviço ou emissão de empenho, que determinará o que for necessário para regularizar faltas ou defeitos, nos termos do artigo 67, da Lei Federal nº 8.666/93 e, na sua falta ou impedimento, pelo seu substituto legal.

10.1.1. Ficam designados como gestores deste contrato:

- a) Sra. DÉBORA NÁDIA PILATI VIDOR, Secretária Municipal de Saúde, CPF/MF nº 038.501.089-37;
- b) Sra. ELIZA BORTOLANZA, Secretária Municipal de Educação e Cultura, CPF/MF nº 034.861.709-70
- c) Sr. CLEBESON BORDIM, Secretário Municipal de Administração e Planejamento, CPF/MF nº 000.278.879-95
- d) Sr. VALDENIR APARECIDO RODRIGUES, Secretário Municipal de Esportes, CPF/MF Nº 014.437.219-30
- e) Sr. CRISTIAN LUDWIG, Secretário Municipal de Agricultura e Meio Ambiente, CPF/MF nº 070.183.439-09
- f) Sr. WALDIR ANTONIO TODESCATTO, Secretário Municipal de Obras, Viação e Serviços Urbanos, CPF/MF 906.363.509-59;
- g) Sra. MARIA CRISTINA GUSSO, Secretária Municipal de Assistência Social, CPF/MF 471.434.280-00
- h) Sr. DANIEL DOS PASSOS HAWERROTH, Secretário Municipal de Cultura, CPF/MF 047.447.709-92.

10.1.2. Ficam designados como fiscais das atas de registro de preços oriundas deste procedimento licitatório, os servidores designados no Decreto Municipal nº 4557/2021.

10.2. Competirá ao responsável pela fiscalização acompanhar a execução conforme prescritos na Ata de Registro de Preços, inclusive com observância à qualidade, e verificando possíveis desacordos com as especificações do edital.

10.3. Fica reservado à fiscalização, o direito e a autoridade para resolver todo e qualquer caso singular, omissos ou duvidosos não previstos no edital e tudo o mais que se relacione com o fornecimento licitado, desde que não acarrete ônus para o Município ou modificação na contratação.

10.4. As decisões que ultrapassarem a competência do fiscal do contrato, deverão ser solicitadas formalmente pela CONTRATADA, à autoridade administrativa imediatamente superior ao fiscal, em tempo hábil para a adoção de medidas convenientes.

10.5. A CONTRATADA deverá aceitar, antecipadamente, todos os métodos de inspeção, verificação e controle a serem adotados pela fiscalização, obrigando-se a fornecer-lhe todos os dados, elementos, explicações, esclarecimentos, soluções e comunicações de que esta necessitar e que forem julgados necessários ao cumprimento do objeto deste Contrato.



Prefeitura Municipal de Três Barras do Paraná
ESTADO DO PARANÁ

000010

10.6. A existência e a atuação da fiscalização em nada restringem a responsabilidade única, integral e exclusiva da CONTRATADA, no que concerne ao objeto da respectiva contratação, às implicações próximas e remotas perante o Município ou perante terceiros, do mesmo modo que a ocorrência de irregularidade decorrentes da execução contratual não implica em corresponsabilidade do Município ou de seus prepostos, devendo, ainda, o fornecedor, sem prejuízo das penalidades previstas, proceder ao ressarcimento imediato dos prejuízos apurados.

MAPA DE APURAÇÃO DE PREÇOS

VALOR TOTAL
R\$ 1.436.640,46

DATA CIBIETO
06/11/2023 Aquisição de preços para freta do município, segue junto rel. cils. última atualização

ITEM	UNIDADE	QTD.	HISTÓRICO DE PREÇOS (LIMITE DE CONTRATAÇÃO)	CONTRATAÇÃO SIMILAR (OUTROS DIÁRIOS)	PREÇO DE PREÇOS	NOTA EM	PORTAL DE COMPRAS PÚBLICAS	ML	PORTAL NACIONAL DE CONTRATOS PÚBLICOS	TRC PARANÁ	PORTAL DA TRANSPARENCIA GOV - RN	T & T PREÇOS E RECAPES LTDA	VALOR DO LANCAMENTO	MÉDIA ARITMÉTICA	TOTAL
1	1	20	329,33	329,33	428,28	////	////	415,00	418,00	402,04	400,00	420,00	800,00	417,72	8.354,40
1	1	20	434,55	434,55	552,00	////	////	430,00	435,00	417,82	410,00	430,00	860,00	434,56	8.691,20
1	1	20	412,56	412,56	480,00	////	////	409,00	420,00	410,00	410,00	410,00	820,00	412,56	8.251,20
1	1	20	427,98	427,98	432,00	////	////	428,00	417,00	430,00	430,00	430,00	860,00	427,98	8.559,60
1	1	6	475,97	475,97	550,00	////	////	530,00	510,00	510,00	510,00	510,00	1.020,00	510,00	3.060,00
1	1	15	348,58	348,58	440,00	////	////	360,00	350,00	340,00	350,00	350,00	675,00	348,58	5.228,70
1	1	7	387,58	387,58	450,00	////	////	440,00	440,00	440,00	440,00	440,00	880,00	440,00	3.080,00
1	1	8	394,57	394,57	450,00	////	////	445,00	445,00	445,00	445,00	445,00	890,00	445,00	3.560,00
1	1	15	337,99	337,99	430,00	////	////	400,00	400,00	400,00	400,00	400,00	600,00	337,99	5.069,85
1	1	20	434,97	434,97	445,00	////	////	430,00	430,00	430,00	430,00	430,00	860,00	434,97	8.699,40
1	1	11	589,99	589,99	600,00	////	////	590,00	590,00	590,00	590,00	590,00	1.180,00	589,99	6.489,89
1	1	8	387,39	387,39	440,00	////	////	400,00	400,00	400,00	400,00	400,00	800,00	387,39	3.099,12
1	1	16	545,99	545,99	640,00	////	////	600,00	600,00	600,00	600,00	600,00	1.200,00	545,99	8.735,84
1	1	14	433,59	433,59	440,00	////	////	430,00	430,00	430,00	430,00	430,00	860,00	433,59	6.070,26
1	1	15	665,88	665,88	690,00	////	////	680,00	680,00	680,00	680,00	680,00	1.360,00	665,88	9.988,20
1	1	15	764,99	764,99	720,00	////	////	730,00	730,00	730,00	730,00	730,00	1.460,00	764,99	11.474,85
1	1	25	745,99	745,99	797,00	////	////	745,99	745,99	745,99	745,99	745,99	1.491,98	745,99	18.649,75
1	1	15	839,99	839,99	845,00	////	////	850,00	850,00	850,00	850,00	850,00	1.700,00	839,99	12.599,85
1	1	10	603,00	603,00	653,00	////	////	630,00	630,00	630,00	630,00	630,00	1.260,00	603,00	6.030,00
1	1	20	384,99	384,99	430,00	////	////	400,00	400,00	400,00	400,00	400,00	800,00	384,99	7.699,80
1	1	15	627,99	627,99	731,00	////	////	725,00	725,00	725,00	725,00	725,00	1.450,00	627,99	9.419,85
1	1	25	960,00	960,00	970,00	////	////	1.000,00	970,00	970,00	970,00	970,00	1.940,00	960,00	24.000,00
1	1	30	960,00	960,00	960,00	////	////	945,00	945,00	945,00	945,00	945,00	1.890,00	960,00	28.800,00
1	1	20	679,99	679,99	800,00	////	////	760,00	760,00	760,00	760,00	760,00	1.520,00	679,99	13.599,80
1	1	12	997,99	997,99	1.240,00	////	////	1.400,00	1.400,00	1.400,00	1.400,00	1.400,00	2.800,00	997,99	11.975,88
1	1	20	974,99	974,99	1.179,00	////	////	1.148,00	1.148,00	1.148,00	1.148,00	1.148,00	2.296,00	974,99	19.499,80
1	1	50	1.796,99	1.796,99	2.740,00	////	////	2.678,00	2.678,00	2.678,00	2.678,00	2.678,00	5.356,00	1.796,99	89.849,50
1	1	15	1.139,99	1.139,99	2.740,00	////	////	2.790,00	2.790,00	2.790,00	2.790,00	2.790,00	5.580,00	1.139,99	17.099,85
1	1	15	1.739,99	1.739,99	2.515,00	////	////	2.585,00	2.585,00	2.585,00	2.585,00	2.585,00	5.170,00	1.739,99	26.099,85
1	1	40	1.939,99	1.939,99	2.592,00	////	////	2.335,00	2.335,00	2.335,00	2.335,00	2.335,00	4.670,00	1.939,99	77.599,60
1	1	15	1.159,99	1.159,99	2.380,00	////	////	2.490,00	2.490,00	2.490,00	2.490,00	2.490,00	4.980,00	1.159,99	17.399,85
1	1	25	1.779,99	1.779,99	2.350,00	////	////	2.378,00	2.378,00	2.378,00	2.378,00	2.378,00	4.756,00	1.779,99	44.499,75
1	1	20	1.289,99	1.289,99	2.310,00	////	////	2.470,00	2.470,00	2.470,00	2.470,00	2.470,00	4.940,00	1.289,99	25.799,80

1	1	34	PNEU 1100 R27, USO, MÍNIMO 16 LONAS, RADIAL SEM CÂMARA, FINALIDADE TRAFEGAR RODUVIÁRIO,	UNID	15	1.899,99	3.300,00	3.379,00	////	////	////	3.250,00	////	3.350,00	3.000,00	3.176,80	47.637,00		
1	1	35	PNEU 1100 R27, BORRACHADO MISTO, MÍNIMO 16 LONAS, RADIAL COM CÂMARA, BANDA PRE-MOLDADA DE ALTO PODER DE TRACÇÃO PARA UTILIZAÇÃO FORA DE ESTRADA OU TERRENSOS MISTOS,	UNID	20	2.549,99	2.700,00	////	////	////	2.668,00	2.630,00	////	////	3.465,00	3.300,00	2.510,20	58.210,00	
1	1	36	PNEU 1400X24 L2, MÍNIMO 16 LONAS, FINALIDADE MÁQUINAS PESADAS,	UNID	16	3.789,99	4.054,20	4.100,00	////	////	4.084,00	4.000,00	////	4.054,00	4.175,00	3.930,00	4.049,57	64.793,12	
1	1	37	PNEU 17.5X75 L1, MÍNIMO 16 LONAS, FINALIDADE MÁQUINAS PESADAS,	UNID	28	4.479,99	4.520,00	////	////	////	4.470,00	4.470,00	////	4.500,00	4.543,00	4.140,00	4.487,58	125.652,24	
1	1	38	PNEU 19.5X24 R4, MÍNIMO 22 LONAS, FINALIDADE MÁQUINAS PESADAS,	UNID	8	3.784,99	6.195,20	////	////	////	4.179,96	4.000,00	////	4.030,00	4.160,00	4.150,00	4.150,82	33.206,56	
1	1	39	PNEU 32/26,5 L2, MÍNIMO 32 LONAS, FINALIDADE MÁQUINAS PESADAS,	UNID	12	1.249,99	1.210,00	////	////	////	1.210,00	1.195,00	////	1.220,00	1.226,00	1.200,00	1.217,29	15.007,08	
1	1	40	PNEU 32.5X80 L8 R6, MÍNIMO 32 LONAS, FINALIDADE MÁQUINAS PESADAS,	UNID	6	1.668,00	1.800,00	////	////	////	1.796,00	1.800,00	////	1.800,00	1.810,00	////	1.800,00	10.800,00	
1	1	41	PNEU 34X17,5 R4, MÍNIMO 22 LONAS, FINALIDADE MÁQUINAS PESADAS,	UNID	6	3.200,00	2.000,00	////	////	////	////	////	1.900,00	////	1.900,00	2.310,00	////	2.127,50	12.165,00
1	1	42	PNEU 14.9X18, AGRÍCOLA, MÍNIMO 12 LONAS, TMOIS, COM USO DE CÂMARA, FINALIDADE TRAFEGAR EM TODOS OS TIPOS DE PAVIMENTOS,	UNID	6	2.849,99	3.130,00	////	////	////	4.000,00	3.985,00	////	3.980,00	7.060,00	////	4.601,80	27.610,80	
1	1	43	PNEU 18.4X16, AGRÍCOLA, MÍNIMO 12 LONAS, COM USO DE CÂMARA, FINALIDADE TRAFEGAR EM TODOS OS TIPOS DE PAVIMENTOS,	UNID	6	3.899,99	3.980,00	////	////	////	////	4.000,00	3.985,00	////	3.980,00	7.060,00	////	4.601,80	27.610,80
1	1	44	PNEU 275/80 R27,5, USO, MÍNIMO 16 LONAS, RADIAL SEM CÂMARA, FINALIDADE TRAFEGAR RODUVIÁRIO,	UNID	20	1.783,95	2.540,00	////	////	////	////	2.500,00	////	2.520,00	2.690,00	////	2.646,00	31.920,00	
1	1	45	PNEU 285/70 R19,5, USO, MÍNIMO 16 LONAS, RADIAL SEM CÂMARA, FINALIDADE TRAFEGAR RODUVIÁRIO,	UNID	12	////	////	////	////	////	////	3.541,99	////	////	3.520,00	////	3.418,00	41.016,00	
1	1	46	PNEU 235/65 R16, MÍNIMO 8 LONAS, RADIAL SEM CÂMARA, FINALIDADE TRAFEGAR EM ASFALTO,	UNID	8	////	872,00	////	////	////	////	////	////	1.850,00	1.462,44	1.355,00	////	1.295,83	10.166,64
1	1	47	CÂMARA DE AR (PNEU 17.5X24)	UNID	20	269,99	////	////	////	////	280,00	269,99	////	256,68	263,00	////	267,42	5.348,40	
1	1	48	CÂMARA DE AR (PNEU 17.5X24)	UNID	50	390,00	489,90	////	////	////	////	450,00	////	440,00	450,00	////	457,48	22.874,00	
1	1	49	CÂMARA DE AR (PNEU 18.4X20)	UNID	8	499,99	////	////	////	////	////	519,00	////	519,00	599,00	515,00	518,00	4.104,00	
1	1	50	CÂMARA DE AR (PNEU 19.5X24)	UNID	20	314,99	////	////	////	////	////	504,00	474,00	504,00	495,00	////	494,25	9.885,00	
1	1	51	CÂMARA DE AR (PNEU 1000X20)	UNID	50	335,00	180,15	////	////	////	////	192,00	////	198,70	210,00	210,00	199,19	9.959,50	
1	1	52	CÂMARA DE AR (PNEU 1100X21)	UNID	40	159,00	////	////	////	////	////	////	////	267,45	250,00	240,00	252,48	10.090,20	
1	1	53	CÂMARA DE AR (PNEU 1400X24)	UNID	40	239,99	////	399,99	////	////	////	////	432,00	409,75	430,00	430,00	417,94	16.717,60	
1	1	54	CÂMARA DE AR (PNEU 120X16,5)	UNID	25	189,00	180,00	////	////	////	////	200,00	////	195,00	200,00	200,00	200,33	5.008,25	
1	1	55	CÂMARA DE AR (PNEU 14.9 X28)	UNID	10	374,99	////	////	////	////	////	////	409,75	390,00	445,00	445,00	414,92	4.149,20	
1	1	56	CÂMARA DE AR (PNEU 750 R16 Protegida)	UNID	10	////	124,90	////	123,11	////	////	110,00	////	115,00	110,00	110,00	116,00	1.166,00	
1	1	57	PROTECTOR DE CÂMARA DE AR (PNEU 14.9 X28)	UNID	15	36,99	39,80	////	////	////	////	56,00	////	59,80	58,00	55,00	57,72	865,80	
1	1	58	PROTECTOR DE CÂMARA DE AR (PNEU 1000X20)	UNID	20	39,99	60,00	60,00	////	////	////	60,55	////	57,50	76,00	76,00	65,18	4.502,60	
1	1	59	PROTECTOR DE CÂMARA DE AR (PNEU 1100X21)	UNID	25	59,99	////	////	////	////	////	120,00	////	89,00	90,00	85,00	97,73	2.441,25	
1	1	60	PROTECTOR DE CÂMARA DE AR (PNEU 17.5X28)	UNID	20	239,00	////	264,31	////	////	////	263,00	////	////	390,00	370,00	321,70	6.433,80	

VALOR TOTAL:

R\$ 1.416.620,46

Município de Três Barras do Paraná ESTADO DO PARANÁ

MAPA DE APURAÇÃO DE PREÇOS

017325 06/11/2023 Aquisição de pneus para frota do município. segue junto rel. clas. ultima aquisição R\$ 1.416.620,46

ITEM	PRODUTO / SERVIÇO	UNIDADE / QUANTIDADE	*HISTÓRICO DE PREÇOS (ÚLTIMAS CONTRATAÇÕES)	*CONTRATAÇÕES SIMILARES (OUTROS ORÇÁOS)	*PAINEI DE PREÇOS	*LICITANET	*PORTAL DE COMPRAS PÚBLICAS	*BLL	*PORTAL NACIONAL DE CONTRATORES PÚBLICAS	*TCE PARANÁ	*PORTAL DA TRANSPARÊNCIA - CCU - MFE	T & T PNEUS E RECAPAGENS LTDA	VALE DO IGAÇU PNEUS	MÉDIA ARITMÉTICA / VALOR TOTAL	PERCENTUAL DE DIFERENÇA DO MENOR PREÇO
Anexo I Lote 001 Item 001	PNEU 175X70 R13, RADIAL SEM CÂMARA, FINALIDADE TRAFEGAR EM ASFALTO	UNID 20,00	389,93	////	438,00	////	////	415,00	428,00	402,04	400,00	420,00	400,00	414,72 8.294,40	3,65%
Anexo I Lote 002 Item 002	PNEU 185X65 R14, RADIAL SEM CÂMARA, FINALIDADE TRAFEGAR EM ASFALTO	UNID 20,00	414,95	////	////	////	////	////	425,00	417,82	450,00	450,00	430,00	434,56 8.691,20	4,01%
Anexo I Lote 003 Item 003	PNEU 175X70 R14, RADIAL SEM CÂMARA, FINALIDADE TRAFEGAR EM ASFALTO	UNID 20,00	419,96	480,00	////	////	////	429,00	450,00	430,00	449,95	440,00	420,00	442,71 8.854,20	5,41%
Anexo I Lote 004 Item 004	PNEU 185X70 R14, RADIAL SEM CÂMARA, FINALIDADE TRAFEGAR EM ASFALTO	UNID 30,00	427,98	432,00	////	////	////	430,00	457,00	430,00	480,69	465,00	440,00	449,10 13.473,00	4,44%
Anexo I Lote 005 Item 005	PNEU 185R14, 8 LOMAS, FINALIDADE CARGA (KOWBI) ASFALTO	UNID 6,00	479,97	550,00	////	////	////	510,00	////	510,00	506,98	535,00	510,00	520,33 3.121,98	2,63%
Anexo I Lote 006 Item 006	PNEU 185X60 R15, RADIAL SEM CÂMARA, FINALIDADE TRAFEGAR EM ASFALTO	UNID 15,00	349,98	447,50	440,00	////	////	469,50	////	442,50	450,00	465,00	440,00	449,93 6.748,95	2,26%
Anexo I Lote 007 Item 007	PNEU 185X65 R15, RADIAL SEM CÂMARA, FINALIDADE TRAFEGAR EM ASFALTO	UNID 20,00	387,98	450,00	////	////	448,00	////	////	442,50	454,00	465,00	440,00	449,92 8.998,40	2,25%
Anexo I Lote 008 Item 008	PNEU 195X55 R15, RADIAL SEM CÂMARA, FINALIDADE TRAFEGAR EM ASFALTO	UNID 25,00	394,97	////	////	////	////	////	445,00	451,00	450,00	465,00	440,00	450,20 11.255,00	2,32%
Anexo I Lote 009 Item 009	PNEU 195X60 R15, RADIAL SEM CÂMARA, FINALIDADE TRAFEGAR EM ASFALTO	UNID 15,00	337,99	430,00	////	////	////	////	////	480,00	480,00	465,00	440,00	459,00 6.885,00	6,74%
Anexo I Lote 010 Item 010	PNEU 195X65 R15, RADIAL SEM CÂMARA, FINALIDADE TRAFEGAR EM ASFALTO	UNID 20,00	434,97	445,00	////	////	////	430,00	////	450,00	441,00	465,00	440,00	443,71 8.874,20	3,19%



000012

Município de Três Barras do Paraná

ESTADO DO PARANÁ

ITEM	PRODUTO / SERVIÇO	UNIDADE / QUANTIDADE	HISTÓRICO DE PREÇOS (ÚLTIMAS CONTRATAÇÕES)	CONTRATAÇÕES SIMILARES (OUTROS ORÇÃOS)	*PAINEI DE PREÇOS	*LICITANET	*PORTAL DE COMPRAS PÚBLICAS	*BILL	*PORTAL NACIONAL DE CONTRATAÇÕES PÚBLICAS	*TCE PARANÁ	*PORTAL DA TRANSPARÊNCIA - CGU - MFE	I T PNEUS E RECÁPACENS LTDA	VALE DO IGUAÇU PNEUS	MÉDIA ARITMÉTICA / VALOR TOTAL	PERCENTUAL DE DIFERENÇA DO MELHOR PREÇO
Anexo I Lote 001 Item 011	PNEU 205X70 R15, MÍNIMO 8 LONAS, RADIAL SEM CÂMARA, FINALIDADE TRAFEGAR EM ASFALTO	UNID 15,00	589,99	600,00	600,00	//////	//////	//////	//////	598,00	600,00	620,00	590,00	601,33 9.019,95	1,92%
Anexo I Lote 001 Item 012	PNEU 205X60 R15, RADIAL SEM CÂMARA, FINALIDADE TRAFEGAR EM ASFALTO,	UNID 8,00	387,99	463,00	//////	//////	//////	460,00	//////	469,00	//////	472,00	450,00	462,80 3.702,40	2,84%
Anexo I Lote 001 Item 013	PNEU 205X60 R16, RADIAL SEM CÂMARA, FINALIDADE TRAFEGAR EM ASFALTO	UNID 16,00	549,99	441,84	//////	//////	455,00	//////	//////	440,00	//////	465,00	440,00	447,14 7.154,24	1,62%
Anexo I Lote 001 Item 014	PNEU 205X55 R16, RADIAL SEM CÂMARA, FINALIDADE TRAFEGAR EM ASFALTO,	UNID 10,00	431,99	440,00	//////	//////	//////	400,00	460,00	//////	455,00	465,00	440,00	451,67 4.516,70	2,65%
Anexo I Lote 001 Item 015	PNEU 205X65 R16, RADIAL SEM CÂMARA, FINALIDADE TRAFEGAR EM ASFALTO,	UNID 15,00	665,88	409,50	//////	//////	400,00	400,00	//////	478,00	//////	535,00	510,00	447,08 6.706,20	11,77%
Anexo I Lote 001 Item 016	PNEU 205X75 R16, RADIAL SEM CÂMARA, FINALIDADE TRAFEGAR EM ASFALTO,	UNID 15,00	764,99	720,00	//////	//////	719,00	//////	735,00	710,00	716,00	750,00	710,00	723,15 10.847,25	1,85%
Anexo I Lote 001 Item 017	PNEU 225/65 R16, MÍNIMO 8 LONAS, RADIAL SEM CÂMARA, FINALIDADE TRAFEGAR EM ASFALTO,	UNID 25,00	745,99	797,00	//////	//////	759,00	745,99	//////	739,92	739,50	780,00	740,00	757,34 18.933,50	2,41%
Anexo I Lote 001 Item 018	PNEU 225X75 R16, 8 LONAS, RADIAL SEM CÂMARA, FINALIDADE TRAFEGAR EM ASFALTO,	UNID 15,00	839,99	846,00	//////	//////	850,00	850,00	859,90	897,00	841,00	895,00	850,00	861,11 12.916,65	2,39%
Anexo I Lote 001 Item 019	PNEU 225X55 R18, RADIAL SEM CÂMARA, FINALIDADE TRAFEGAR EM ASFALTO	UNID 10,00	603,00	653,00	//////	//////	//////	630,00	//////	700,00	//////	685,00	650,00	663,60 6.636,00	5,33%
Anexo I Lote 001 Item 020	PNEU 175X65 R14, RADIAL L SEM CÂMARA, FINALIDADE TRAFEGAR EM ASFALTO	UNID 20,00	384,99	426,50	//////	//////	//////	430,00	//////	426,50	438,00	430,00	410,00	428,43 8.568,60	4,50%
Anexo I Lote 001 Item 021	PNEU 215X75 R16, MISTO, MÍNIMO 14 LONAS, RADIAL SEM CÂMARA, FINALIDADE TRAFEGAR EM TODOS OS TIPOS DE PAVIMENTOS,	UNID 15,00	627,99	731,00	//////	//////	//////	725,00	//////	750,00	751,00	790,00	720,00	744,50 11.167,50	3,40%

000013



Município de Tres Barras do Paraná

ESTADO DO PARANÁ

ITEM	PRODUTO / SERVIÇO	UNIDADE / QUANTIDADE	*HISTÓRICO DE PREÇOS (ÚLTIMAS CONTRATAÇÕES)	*CONTRATAÇÕES SIMILARES (OUTROS ORÇÁOS)	*PAINEL DE PREÇOS	*LICITANET	*PORTAL DE COMPRAS PÚBLICAS	*BILL	*PORTAL NACIONAL DE CONTRATAÇÕES PÚBLICAS	*TCE PARANÁ	*PORTAL DA TRANSPARÊNCIA - CGU - NFE	TI E T PNEUS E RECARGAENS LTDA	VALE DO IGUAÇU PNEUS	MÉDIA ARITMÉTICA / VALOR TOTAL	PERCENTUAL DE DIFERENÇA DO MENOR PREÇO
Anexo I Lote 001 Item 022	PNEU 215X75 R17,5, BORRACHUDO, MÍNIMO 14 LONAS, RADIAL SEM CÂMARA, FINALIDADE TRAFEGAR RODOVIÁRIO,	UNID 25,00	960,00	970,00	//////	//////	//////	1.000,00	979,00	998,00	980,00	1.000,00	980,00	986,71 24.667,75	1,72%
Anexo I Lote 001 Item 023	PNEU 215X75 R17,5, LISO, MÍNIMO 14 LONAS, RADIAL SEM CÂMARA, FINALIDADE TRAFEGAR RODOVIÁRIO,	UNID 30,00	960,00	960,00	//////	//////	//////	945,00	963,00	970,00	//////	980,00	950,00	961,33 28.839,99	1,73%
Anexo I Lote 001 Item 024	PNEU 235/75 R15, 10 LONAS, RADIAL SEM CÂMARA, FINALIDADE TRAFEGAR EM TODOS OS PAVIMENTOS,	UNID 20,00	679,99	800,00	//////	//////	//////	860,00	//////	890,00	838,50	850,00	810,00	841,42 16.878,40	5,18%
Anexo I Lote 001 Item 025	PNEU 235/75 R17,5, MISTO, RADIAL SEM CÂMARA, FINALIDADE TRAFEGAR EM ASFALTO,	UNID 12,00	997,99	1.240,00	//////	//////	//////	1.400,00	//////	1.210,00	//////	1.340,00	1.250,00	1.288,00 15.456,00	6,45%
Anexo I Lote 001 Item 026	PNEU 7,50X16 BORRACHUDO, MÍNIMO 12 LONAS, COM USO DE CÂMARA, FINALIDADE TRAFEGAR EM TODOS OS TIPOS DE PAVIMENTOS	UNID 20,00	974,99	1.115,00	//////	//////	//////	1.148,00	//////	1.220,00	//////	1.240,00	1.180,00	1.180,33 23.666,60	5,86%
Anexo I Lote 001 Item 027	PNEU 295/80 R22,5, BORRACHUDO, MÍNIMO 16 LONAS, RADIAL SEM CÂMARA, BANDA PRÉ-MOLDADA DE ALTO PODER DE TRACÇÃO PARA UTILIZAÇÃO FORA DE ESTRADA OU TERRENS MISTOS,	UNID 50,00	1.799,95	2.740,00	//////	//////	//////	2.678,00	//////	2.850,00	3.000,00	3.100,00	2.950,00	2.886,33 144.316,50	7,78%
Anexo I Lote 001 Item 028	PNEU 295/80 R22,5, MISTO, MÍNIMO 16 LONAS, RADIAL SEM CÂMARA, BANDA PRÉ-MOLDADA DE ALTO PODER DE TRACÇÃO PARA UTILIZAÇÃO FORA DE ESTRADA OU TERRENS MISTOS,,	UNID 15,00	2.139,99	2.740,00	//////	//////	//////	2.790,00	//////	2.850,00	3.000,00	3.050,00	2.900,00	2.888,33 43.324,95	5,41%
Anexo I Lote 001 Item 029	PNEU 295/80 R22,5, LISO, MÍNIMO 16 LONAS, RADIAL SEM CÂMARA, FINALIDADE TRAFEGAR RODOVIÁRIO,	UNID 15,00	1.739,99	2.515,00	//////	//////	//////	2.678,00	//////	2.550,00	2.650,00	2.625,00	2.500,00	2.581,50 38.722,50	3,26%
Anexo I Lote 001 Item 030	PNEU 1000R20, BORRACHUDO, 16 LONAS, RADIAL COM CÂMARA, BANDA PRÉ-MOLDADA DE ALTO PODER DE TRACÇÃO PARA UTILIZAÇÃO FORA DE ESTRADA OU TERRENS MISTOS,	UNID 40,00	1.929,99	2.592,00	//////	//////	//////	2.535,00	2.598,00	2.590,00	2.637,62	3.360,00	3.360,00	2.899,23 112.369,20	10,82%



VALOR(ES) RETIRADO(S) POR INCOMPATIBILIDADE(S) DE PREÇO(S)

000014

Município de Tres Barras do Parana

ESTADO DO PARANÁ

ITEM	PRODUTO / SERVIÇO	UNIDADE / QUANTIDADE	*HISTÓRICO DE PREÇOS (ÚLTIMAS CONTRATAÇÕES)	*CONTRATAÇÕES SIMILARES (OUTROS ORÇÃOS)	*PAINEL DE PREÇOS	*LICITANET	*PORTAL DE COMPRAS PÚBLICAS	*BLL	*PORTAL NACIONAL DE CONTRATAÇÕES PÚBLICAS	*TCE PARANÁ	*PORTAL DA TRANSPARÊNCIA - CCU - MFE	E T PNEUS E RECÁPACENS LTDA	VALE DO IGUAÇU PNEUS	MÉDIA ARITMÉTICA / VALOR TOTAL	PERCENTUAL DE DIFERENÇA DO MENOR PREÇO
Anexo I Lote 001 Item 031	PNEU 1000R20, MISTO, 16 LONAS, RADIAL COM CÂMARA, FINALIDADE TRAFEGAR RODUVIÁRIO,	UNID 15,00	2.199,99	2.380,00	//////	//////	2.490,00	2.440,00	2.590,00	2.500,00	//////	3.415,00	3.250,00	2.723,57 40.853,55	14,44%
Anexo I Lote 001 Item 032	PNEU 1000R20, LISO, 16 LONAS, RADIAL COM CÂMARA, FINALIDADE TRAFEGAR RODUVIÁRIO	UNID 25,00	1.779,87	2.350,00	//////	//////	//////	2.378,00	2.480,00	2.590,00	//////	3.255,00	3.100,00	2.692,17 67.304,25	14,56%
Anexo I Lote 001 Item 033	PNEU 1100 R22, MISTO, MÍNIMO 16 LONAS, RADIAL COM CÂMARA, FINALIDADE TRAFEGAR RODUVIÁRIO	UNID 20,00	2.289,99	2.310,00	//////	//////	2.450,00	2.338,90	//////	2.370,00	//////	3.415,00	3.250,00	2.688,98 53.779,60	16,41%
Anexo I Lote 001 Item 034	PNEU 1100 R22, LISO, MÍNIMO 16 LONAS, RADIAL COM CÂMARA, FINALIDADE TRAFEGAR RODUVIÁRIO	UNID 15,00	1.899,99	3.300,00	3.179,00	//////	//////	//////	//////	3.250,00	//////	3.150,00	3.000,00	3.175,00 47.637,00	5,86%
Anexo I Lote 001 Item 035	PNEU 1100 R22, BARRACHUDO MISTO, MÍNIMO 16 LONAS, RADIAL COM CÂMARA, BANDA PRÉ-MOLDADA DE ALTO PODER DE TRACÃO PARA UTILIZAÇÃO FORA DE ESTRADA OU TERRENOS MISTOS,	UNID 20,00	2.549,99	2.700,00	//////	//////	2.668,00	2.630,00	//////	2.700,00	//////	3.465,00	3.300,00	2.910,50 58.210,00	10,67%
Anexo I Lote 001 Item 036	PNEU 1400X24 L2, MÍNIMO 16 LONAS, FINALIDADE MÁQUINAS PESADAS,	UNID 16,00	3.789,99	4.054,00	4.100,00	//////	4.084,00	4.000,00	//////	4.054,00	//////	4.125,00	3.930,00	4.049,57 64.793,12	3,04%
Anexo I Lote 001 Item 037	PNEU 17,5X25 L2, MÍNIMO 16 LONAS, FINALIDADE MÁQUINAS PESADAS,	UNID 28,00	4.479,99	4.520,00	//////	//////	//////	4.470,00	//////	4.500,00	//////	4.560,00	4.340,00	4.487,58 125.652,24	3,40%
Anexo I Lote 001 Item 038	PNEU 19,5X24 R4, MÍNIMO 12 LONAS, FINALIDADE MÁQUINAS PESADAS,	UNID 8,00	3.784,99	4.185,00	//////	//////	4.179,90	4.000,00	//////	4.030,00	//////	4.360,00	4.150,00	4.150,82 33.206,56	3,77%
Anexo I Lote 001 Item 039	PNEU 12/16,5 L2, MÍNIMO 12 LONAS, FINALIDADE MÁQUINAS PESADAS,	UNID 12,00	1.249,99	1.210,00	//////	//////	1.210,00	1.195,00	//////	1.220,00	//////	1.260,00	1.200,00	1.217,29 14.607,48	1,87%
Anexo I Lote 001 Item 040	PNEU 12,5X80X18 R4, MÍNIMO 12 LONAS, FINALIDADE MÁQUINAS PESADAS,	UNID 6,00	1.668,00	1.800,00	//////	//////	1.790,00	1.800,00	//////	1.800,00	//////	1.810,00	//////	1.800,00 10.800,00	0,50%
Anexo I Lote 001 Item 041	PNEU 14X17,5 R4, MÍNIMO 12 LONAS, FINALIDADE MÁQUINAS PESADAS,	UNID 6,00	3.260,00	2.000,00	//////	//////	1.900,00	1.900,00	//////	1.900,00	//////	2.310,00	//////	2.027,50 12.165,00	6,71%



000015

Município de Tres Barras do Parana

ESTADO DO PARANÁ

ITEM	PRODUTO / SERVIÇO	UNIDADE / QUANTIDADE	HISTÓRICO DE PREÇOS (ÚLTIMAS CONTRATAÇÕES)	CONTRATAÇÕES SIMILARES (OUTROS ORÇÁOS)	PAINEL DE PREÇOS	ALICITANET	PORTAL DE COMPRAS PÚBLICAS	BILL	PORTAL NACIONAL DE CONTRATAÇÕES PÚBLICAS	ACE PARANA	PORTAL DA TRANSPARÊNCIA - COU - NFE	T & T PNEUS E RECAPAGENS LTDA	VALE DO IGUAÇU PNEUS	MÉDIA ARITMÉTICA / VALOR TOTAL	PERCENTUAL DE DIFERENÇA DO MENOR PREÇO
Anexo I Lote 001 Item 042	PNEU 14,9X28, AGRÍCOLA, MÍNIMO 12 LONAS, 1M95, COM USO DE CÂMARA, FINALIDADE TRAFEGAR EM TODOS OS TIPOS DE PAVIMENTOS,	UNID 6,00	2.849,99	3.130,00	//////	//////	//////	2.990,00	//////	3.195,00	//////	2.940,00	//////	3.063,75 18.382,50	4,21%
Anexo I Lote 001 Item 043	PNEU 18,4X30, AGRÍCOLA, MÍNIMO 12 LONAS, COM USO DE CÂMARA, FINALIDADE TRAFEGAR EM TODOS OS TIPOS DE PAVIMENTOS,	UNID 6,00	3.899,99	3.980,00	//////	//////	//////	3.989,00	//////	3.980,00	//////	7.060,00	//////	4.601,00 27.610,80	15,62%
Anexo I Lote 001 Item 044	PNEU 275/80 R22.5, LISO, MÍNIMO 16 LONAS, RADIAL SEM CÂMARA, FINALIDADE TRAFEGAR RODOVIÁRIO,	UNID 20,00	1.783,99	2.580,00	//////	//////	//////	2.500,00	//////	2.520,00	//////	2.940,00	//////	2.646,00 52.920,00	5,84%
Anexo I Lote 001 Item 045	PNEU 285/70 R19,5 LISO, MÍNIMO 16 LONAS, RADIAL SEM CÂMARA, FINALIDADE TRAFEGAR RODOVIÁRIO,	UNID 12,00	//////	//////	//////	//////	//////	3.543,99	//////	3.190,00	//////	3.520,00	//////	3.418,00 41.016,00	7,15%
Anexo I Lote 001 Item 046	PNEU 235/65 R16, MÍNIMO 8 LONAS, RADIAL SEM CÂMARA, FINALIDADE TRAFEGAR EM ASFALTO,	UNID 8,00	//////	872,00	//////	//////	//////	//////	//////	1.050,00	//////	1.355,00	//////	1.295,83 10.366,64	23,41%
Anexo I Lote 001 Item 047	CÂMARA DE AR (PNEU 12,5X80X18)	UNID 20,00	269,99	//////	//////	//////	280,00	269,99	//////	256,68	//////	263,00	//////	267,42 5.348,40	4,18%
Anexo I Lote 001 Item 048	CÂMARA DE AR (PNEU 17,5X25)	UNID 50,00	398,00	489,96	//////	//////	//////	450,00	//////	440,00	//////	450,00	//////	457,48 22.874,00	3,97%
Anexo I Lote 001 Item 049	CÂMARA DE AR (PNEU 18,4X30)	UNID 8,00	459,99	//////	//////	//////	//////	519,00	//////	519,00	//////	515,00	//////	538,00 4.304,00	4,47%
Anexo I Lote 001 Item 050	CÂMARA DE AR (PNEU 19,5X24)	UNID 20,00	314,99	//////	//////	//////	//////	504,00	//////	504,00	//////	495,00	//////	494,25 9.885,00	4,27%
Anexo I Lote 001 Item 051	CÂMARA DE AR (PNEU 1000X28)	UNID 50,00	135,00	189,25	//////	//////	//////	192,00	//////	194,70	//////	210,00	//////	199,19 9.959,50	5,25%
Anexo I Lote 001 Item 052	CÂMARA DE AR (PNEU 1100X22)	UNID 40,00	159,00	//////	//////	//////	//////	//////	//////	267,45	//////	240,00	//////	252,48 10.099,20	5,20%



Município de Tres Barras do Paraná

ESTADO DO PARANÁ

ITEM	PRODUTO / SERVIÇO	UNIDADE / QUANTIDADE	*HISTÓRICO DE PREÇOS (ÚLTIMAS CONTRATAÇÕES)	*CONTRATAÇÕES SIMILARES (OUTROS DRAGAS)	*PAINEL DE PREÇOS	*LICITANET	*PORTAL DE COMPRAS PÚBLICAS	*BLL	*PORTAL NACIONAL DE CONTRATAÇÕES PÚBLICAS	*ACE PARANÁ	*PORTAL DA TRANSPARÊNCIA - COU - MFE	T & T PNEUS E RECAPACENS LTDA	VALE DO IGUAÇU PNEUS	MÉDIA ARITMÉTICA / VALOR TOTAL	PERCENTUAL DE DIFERENÇA DO MENOR PREÇO
Anexo I Lote 001 Item 053	CÂMARA DE AR (PNEU 1400X24)	UNID 40,00	259,99	//////	399,99	//////	//////	//////	432,00	409,75	//////	430,00	//////	417,94 16.717,60	4,42%
Anexo I Lote 001 Item 054	CÂMARA DE AR (PNEU 12X16,5)	UNID 25,00	189,00	//////	//////	//////	//////	206,00	//////	195,00	//////	200,00	//////	200,33 5.008,25	2,73%
Anexo I Lote 001 Item 055	CAMARA DE AR (PNEU 14,9 X26)	UNID 10,00	374,99	//////	//////	//////	//////	//////	//////	409,75	//////	445,00	//////	414,92 4.149,20	6,39%
Anexo I Lote 001 Item 056	CÂMARA DE AR (PNEU 750 R16)toyota	UNID 10,00	//////	124,90	//////	123,11	//////	110,00	//////	115,00	//////	110,00	//////	116,60 1.166,00	6,00%
Anexo I Lote 001 Item 057	PROTETOR DE CÂMARA DE AR (ARO 16)	UNID 15,00	36,99	59,80	//////	//////	//////	56,00	//////	59,80	//////	50,00	55,00	57,72 865,80	4,95%
Anexo I Lote 001 Item 058	PROTETOR DE CÂMARA DE AR (PNEU 1000X20)	UNID 70,00	39,99	60,00	60,00	//////	//////	60,55	//////	57,50	//////	70,00	75,00	65,18 4.562,60	13,36%
Anexo I Lote 001 Item 059	PROTETOR DE CÂMARA DE AR (PNEU 1100X22)	UNID 25,00	59,99	//////	//////	//////	//////	126,00	//////	89,90	//////	90,00	85,00	97,73 2.443,25	14,98%
Anexo I Lote 001 Item 060	PROTETOR DE CÂMARA DE AR (PNEU 17,5X25)	UNID 20,00	239,00	//////	264,17	//////	//////	263,00	//////	//////	//////	390,00	370,00	321,79 6.435,80	22,35%
Valor total do anexo após análise			1.117.117,92	1.234.751,94	245.199,00	1.231,10	442.088,20	1.157.087,43	363.993,50	1.365.309,30	780.304,88	1.542.746,00	1.202.550,00		
Valor total geral do anexo			134.139,12	1.223.275,94	245.199,00	1.231,10	442.088,20	1.157.087,43	363.993,50	1.365.309,30	780.304,88	1.542.746,00	1.202.550,00		

R\$ 1.416.620,46

000017



RELATÓRIO DE PESQUISA DE PREÇOS
HISTÓRICO DE PREÇOS / ÚLTIMAS CONTRATAÇÕES

NR	DATA	OBJETO
017325	06/11/2023	Aquisição de pneus para frota do município. segue junto rel. clas. ultima aquisição

ITEM	PRODUTO / SERVIÇO	UNIDADE / QUANTIDADE	MÉDIA
Anexo I Lote 001 Item 001	PNEU 175X70 R13, RADIAL SEM CÂMARA, FINALIDADE TRAFEGAR EM ASFALTO	UNID 20,00	389,93
Nenhuma informação			
Anexo I Lote 001 Item 002	PNEU 185X65 R14, RADIAL SEM CÂMARA, FINALIDADE TRAFEGAR EM ASFALTO	UNID 20,00	414,95
Nenhuma informação			
Anexo I Lote 001 Item 003	PNEU 175X70 R14, RADIAL SEM CÂMARA, FINALIDADE TRAFEGAR EM ASFALTO	UNID 20,00	419,96
Nenhuma informação			
Anexo I Lote 001 Item 004	PNEU 185X70 R14, RADIAL SEM CÂMARA, FINALIDADE TRAFEGAR EM ASFALTO	UNID 30,00	427,98
Nenhuma informação			
Anexo I Lote 001 Item 005	PNEU 185R14, 8 LONAS, FINALIDADE CARGA (KOMBI)	UNID 6,00	479,97
Nenhuma informação			
Anexo I Lote 001 Item 006	PNEU 185X60 R15, RADIAL SEM CÂMARA, FINALIDADE TRAFEGAR EM ASFALTO	UNID 15,00	349,98
Nenhuma informação			
Anexo I Lote 001 Item 007	PNEU 185X65 R15, RADIAL SEM CÂMARA, FINALIDADE TRAFEGAR EM ASFALTO	UNID 20,00	387,98
Nenhuma informação			
Anexo I Lote 001 Item 008	PNEU 195X55 R15, RADIAL SEM CÂMARA, FINALIDADE TRAFEGAR EM ASFALTO	UNID 25,00	394,97
Nenhuma informação			
Anexo I Lote 001 Item 009	PNEU 195X60 R15, RADIAL SEM CÂMARA, FINALIDADE TRAFEGAR EM ASFALTO	UNID 15,00	337,99
Nenhuma informação			



Município de Tres Barras do Parana
ESTADO DO PARANÁ

000019

ITEM	PRODUTO / SERVIÇO	UNIDADE / QUANTIDADE	MÉDIA
Anexo I Lote 001 Item 010	PNEU 195X65 R15, RADIAL SEM CÂMARA, FINALIDADE TRAFEGAR EM ASFALTO	UNID 20,00	434,97
Nenhuma informação			
Anexo I Lote 001 Item 011	PNEU 205X70 R15, MÍNIMO 8 LONAS, RADIAL SEM CÂMARA, FINALIDADE TRAFEGAR EM ASFALTO	UNID 15,00	589,99
Nenhuma informação			
Anexo I Lote 001 Item 012	PNEU 205X60 R15, RADIAL SEM CÂMARA, FINALIDADE TRAFEGAR EM ASFALTO,	UNID 8,00	387,99
Nenhuma informação			
Anexo I Lote 001 Item 013	PNEU 205X60 R16, RADIAL SEM CÂMARA, FINALIDADE TRAFEGAR EM ASFALTO	UNID 16,00	549,99
Nenhuma informação			
Anexo I Lote 001 Item 014	PNEU 205X55 R16, RADIAL SEM CÂMARA, FINALIDADE TRAFEGAR EM ASFALTO,	UNID 10,00	431,99
Nenhuma informação			
Anexo I Lote 001 Item 015	PNEU 205X65 R16, RADIAL SEM CÂMARA, FINALIDADE TRAFEGAR EM ASFALTO,	UNID 15,00	665,88
Nenhuma informação			
Anexo I Lote 001 Item 016	PNEU 205X75 R16, RADIAL SEM CÂMARA, FINALIDADE TRAFEGAR EM ASFALTO,	UNID 15,00	764,99
Nenhuma informação			
Anexo I Lote 001 Item 017	PNEU 225/65 R16, MÍNIMO 8 LONAS, RADIAL SEM CÂMARA, FINALIDADE TRAFEGAR EM ASFALTO,	UNID 25,00	745,99
Nenhuma informação			
Anexo I Lote 001 Item 018	PNEU 225X75 R16, 8 LONAS, RADIAL SEM CÂMARA, FINALIDADE TRAFEGAR EM ASFALTO,	UNID 15,00	839,99
Nenhuma informação			
Anexo I Lote 001 Item 019	PNEU 225X55 R18, RADIAL SEM CÂMARA, FINALIDADE TRAFEGAR EM ASFALTO	UNID 10,00	603,00
Nenhuma informação			
Anexo I Lote 001 Item 020	PNEU 175X65 R14, RADIAL L SEM CÂMARA, FINALIDADE TRAFEGAR EM ASFALTO	UNID 20,00	384,99
Nenhuma informação			



Município de Tres Barras do Parana

ESTADO DO PARANÁ

000020

ITEM	PRODUTO / SERVIÇO	UNIDADE / QUANTIDADE	MÉDIA
Anexo I Lote 001 Item 021	PNEU 215X75 R16, MISTO, MÍNIMO 14 LONAS, RADIAL SEM CÂMARA, FINALIDADE TRAFEGAR EM TODOS OS TIPOS DE PAVIMENTOS,	UNID 15,00	627,99
Nenhuma informação			
Anexo I Lote 001 Item 022	PNEU 215X75 R17,5, BORRACHUDO, MÍNIMO 14 LONAS, RADIAL SEM CÂMARA, FINALIDADE TRAFEGAR RODOVIÁRIO,	UNID 25,00	960,00
Nenhuma informação			
Anexo I Lote 001 Item 023	PNEU 215X75 R17,5, LISO, MÍNIMO 14 LONAS, RADIAL SEM CÂMARA, FINALIDADE TRAFEGAR RODOVIÁRIO,	UNID 30,00	960,00
Nenhuma informação			
Anexo I Lote 001 Item 024	PNEU 235/75 R15, 10 LONAS, RADIAL SEM CÂMARA, FINALIDADE TRAFEGAR EM TODOS OS PAVIMENTOS,	UNID 20,00	679,99
Nenhuma informação			
Anexo I Lote 001 Item 025	PNEU 235/75 R17,5, MISTO, RADIAL SEM CÂMARA, FINALIDADE TRAFEGAR EM ASFALTO,	UNID 12,00	997,99
Nenhuma informação			
Anexo I Lote 001 Item 026	PNEU 7,50X16 BORRACHUDO, MÍNIMO 12 LONAS, COM USO DE CÂMARA, FINALIDADE TRAFEGAR EM TODOS OS TIPOS DE PAVIMENTOS	UNID 20,00	974,99
Nenhuma informação			
Anexo I Lote 001 Item 027	PNEU 295/80 R22,5, BORRACHUDO, MÍNIMO 16 LONAS, RADIAL SEM CÂMARA, BANDA PRÉ-MOLDADA DE ALTO PODER DE TRACÃO PARA UTILIZAÇÃO FORA DE ESTRADA OU TERRENOS MISTOS,	UNID 50,00	1.799,95
Nenhuma informação			
Anexo I Lote 001 Item 028	PNEU 295/80 R22,5, MISTO, MÍNIMO 16 LONAS, RADIAL SEM CÂMARA, BANDA PRÉ-MOLDADA DE ALTO PODER DE TRACÃO PARA UTILIZAÇÃO FORA DE ESTRADA OU TERRENOS MISTOS,,	UNID 15,00	2.139,99
Nenhuma informação			
Anexo I Lote 001 Item 029	PNEU 295/80 R22,5, LISO, MÍNIMO 16 LONAS, RADIAL SEM CÂMARA, FINALIDADE TRAFEGAR RODOVIÁRIO,	UNID 15,00	1.739,99
Nenhuma informação			
Anexo I Lote 001 Item 030	PNEU 1000R20, BORRACHUDO, 16 LONAS, RADIAL COM CÂMARA, BANDA PRÉ-MOLDADA DE ALTO PODER DE TRACÃO PARA UTILIZAÇÃO FORA DE ESTRADA OU TERRENOS MISTOS,	UNID 40,00	1.929,99
Nenhuma informação			
Anexo I Lote 001 Item 031	PNEU 1000R20, MISTO, 16 LONAS, RADIAL COM CÂMARA, FINALIDADE TRAFEGAR RODOVIÁRIO,	UNID 15,00	2.199,99



Município de Tres Barras do Parana

ESTADO DO PARANÁ

000021

ITEM	PRODUTO / SERVIÇO	UNIDADE / QUANTIDADE	MÉDIA
Nenhuma informação			
Anexo I Lote 001 Item 032	PNEU 1000R20, LISO , 16 LONAS, RADIAL COM CÂMARA, FINALIDADE TRAFEGAR RODOVIÁRIO	UNID 25,00	1.779,87
Nenhuma informação			
Anexo I Lote 001 Item 033	PNEU 1100 R22, MISTO , MÍNIMO 16 LONAS, RADIAL COM CÂMARA, FINALIDADE TRAFEGAR RODOVIÁRIO ,,	UNID 20,00	2.289,99
Nenhuma informação			
Anexo I Lote 001 Item 034	PNEU 1100 R22, LISO, MÍNIMO 16 LONAS, RADIAL COM CÂMARA, FINALIDADE TRAFEGAR RODOVIÁRIO	UNID 15,00	1.899,99
Nenhuma informação			
Anexo I Lote 001 Item 035	PNEU 1100 R22, BORRACHUDO MISTO, MÍNIMO 16 LONAS, RADIAL COM CÂMARA, BANDA PRÉ-MOLDOADA DE ALTO PODER DE TRAÇÃO PARA UTILIZAÇÃO FORA DE ESTRADA OU TERRENOS MISTOS,	UNID 20,00	2.549,99
Nenhuma informação			
Anexo I Lote 001 Item 036	PNEU 1400X24 L2, MÍNIMO 16 LONAS, FINALIDADE MÁQUINAS PESADAS,	UNID 16,00	3.789,99
Nenhuma informação			
Anexo I Lote 001 Item 037	PNEU 17,5X25 L2, MÍNIMO 16 LONAS, FINALIDADE MÁQUINAS PESADAS,	UNID 28,00	4.479,99
Nenhuma informação			
Anexo I Lote 001 Item 038	PNEU 19,5X24 R4, MÍNIMO 12 LONAS, FINALIDADE MÁQUINAS PESADAS,	UNID 8,00	3.784,99
Nenhuma informação			
Anexo I Lote 001 Item 039	PNEU 12/16,5 L2, MÍNIMO 12 LONAS, FINALIDADE MÁQUINAS PESADAS,	UNID 12,00	1.249,99
Nenhuma informação			
Anexo I Lote 001 Item 040	PNEU 12,5X80X18 R4, MÍNIMO 12 LONAS, FINALIDADE MÁQUINAS PESADAS,	UNID 6,00	1.668,00
Nenhuma informação			
Anexo I Lote 001 Item 041	PNEU 14X17,5 R4, MÍNIMO 12 LONAS, FINALIDADE MÁQUINAS PESADAS,	UNID 6,00	3.200,00
Nenhuma informação			



Município de Tres Barras do Parana

ESTADO DO PARANÁ

000022

ITEM	PRODUTO / SERVIÇO	UNIDADE / QUANTIDADE	MÉDIA
Anexo I Lote 001 Item 042	PNEU 14,9X28, AGRÍCOLA, MÍNIMO 12 LONAS, TM95, COM USO DE CÂMARA, FINALIDADE TRAFEGAR EM TODOS OS TIPOS DE PAVIMENTOS,	UNID 6,00	2.849,99
Nenhuma informação			
Anexo I Lote 001 Item 043	PNEU 18,4X30, AGRÍCOLA, MÍNIMO 12 LONAS, COM USO DE CÂMARA, FINALIDADE TRAFEGAR EM TODOS OS TIPOS DE PAVIMENTOS,	UNID 6,00	3.899,99
Nenhuma informação			
Anexo I Lote 001 Item 044	PNEU 275/80 R22,5, LISO, MÍNIMO 16 LONAS, RADIAL SEM CÂMARA, FINALIDADE TRAFEGAR RODOVIÁRIO,	UNID 20,00	1.783,99
Nenhuma informação			
Anexo I Lote 001 Item 045	PNEU 285/70 R19,5 LISO, MÍNIMO 16 LONAS, RADIAL SEM CÂMARA, FINALIDADE TRAFEGAR RODOVIÁRIO,	UNID 12,00	////
Nenhuma informação			
Anexo I Lote 001 Item 046	PNEU 235/65 R16, MÍNIMO 8 LONAS, RADIAL SEM CÂMARA, FINALIDADE TRAFEGAR EM ASFALTO,	UNID 8,00	////
Nenhuma informação			
Anexo I Lote 001 Item 047	CÂMARA DE AR (PNEU 12,5X80X18)	UNID 20,00	269,99
Nenhuma informação			
Anexo I Lote 001 Item 048	CAMARA DE AR (PNEU 17,5X25)	UNID 50,00	390,00
Nenhuma informação			
Anexo I Lote 001 Item 049	CÂMARA DE AR (PNEU 18,4X30)	UNID 8,00	459,99
Nenhuma informação			
Anexo I Lote 001 Item 050	CÂMARA DE AR (PNEU 19,5X24)	UNID 20,00	314,99
Nenhuma informação			
Anexo I Lote 001 Item 051	CÂMARA DE AR (PNEU 1000X20)	UNID 50,00	135,00
Nenhuma informação			
Anexo I Lote 001 Item 052	CÂMARA DE AR (PNEU 1100X22)	UNID 40,00	159,00
Nenhuma informação			



ITEM	PRODUTO / SERVIÇO	UNIDADE / QUANTIDADE	MÉDIA
Anexo I Lote 001 Item 053	CÂMARA DE AR (PNEU 1400X24)	UNID 40,00	259,99
Nenhuma informação			
Anexo I Lote 001 Item 054	CÂMARA DE AR (PNEU 12X16,5)	UNID 25,00	189,00
Nenhuma informação			
Anexo I Lote 001 Item 055	CÂMARA DE AR (PNEU 14,9 X28)	UNID 10,00	374,99
Nenhuma informação			
Anexo I Lote 001 Item 056	CÂMARA DE AR (PNEU 750 R16)toyota	UNID 10,00	////
Nenhuma informação			
Anexo I Lote 001 Item 057	PROTETOR DE CÂMARA DE AR (ARO 16)	UNID 15,00	36,99
Nenhuma informação			
Anexo I Lote 001 Item 058	PROTETOR DE CÂMARA DE AR (PNEU 1000X20)	UNID 70,00	39,99
Nenhuma informação			
Anexo I Lote 001 Item 059	PROTETOR DE CÂMARA DE AR (PNEU 1100X22)	UNID 25,00	59,99
Nenhuma informação			
Anexo I Lote 001 Item 060	PROTETOR DE CÂMARA DE AR (PNEU 17,5X25)	UNID 20,00	239,00
Nenhuma informação			



RELATÓRIO DE PESQUISA DE PREÇOS CONTRATAÇÕES SIMILARES DE OUTROS ÓRGÃOS

ID	DATA	OBJETO
017325	06/11/2023	Aquisição de pneus para frota do município. segue junto rel. clas. ultima aquisição

ITEM	PRODUTO / SERVIÇO	UNIDADE / QUANTIDADE	MÉDIA
Anexo I Lote 001 Item 001	PNEU 175X70 R13, RADIAL SEM CÂMARA, FINALIDADE TRAFEGAR EM ASFALTO	UNID 20,00	////
Nenhuma informação			
Anexo I Lote 001 Item 002	PNEU 185X65 R14, RADIAL SEM CÂMARA, FINALIDADE TRAFEGAR EM ASFALTO	UNID 20,00	////
Nenhuma informação			
Anexo I Lote 001 Item 003	PNEU 175X70 R14, RADIAL SEM CÂMARA, FINALIDADE TRAFEGAR EM ASFALTO	UNID 20,00	480,00
ÓRGÃO / ENTIDADE	ATA / CONTRATO / MODALIDADE	PROCESSO	HOMOLOGAÇÃO / DATA ASSINATURA
Município de Juranda - 78.196.755/0001-09	120/2022	195/2022	07/03/2023
UN. QTDE. VALOR			
		UN	60,00 480,00
DESCRIÇÃO DO ITEM: 98024496 - PNEU, NUMERAÇÃO 175-70-R14 - GARANTIA DE 5 ANOS PARA DEFEITO			
Anexo I Lote 001 Item 004	PNEU 185X70 R14, RADIAL SEM CÂMARA, FINALIDADE TRAFEGAR EM ASFALTO	UNID 30,00	432,00
ÓRGÃO / ENTIDADE	ATA / CONTRATO / MODALIDADE	PROCESSO	HOMOLOGAÇÃO / DATA ASSINATURA
Município de Corumbatai do Sul - 88.888.662/0001-89	5/2023	16/2023	28/03/2023
UN. QTDE. VALOR			
		Und	4,00 432,00
DESCRIÇÃO DO ITEM: Pneus Novos 185x70x14 Radial			
Anexo I Lote 001 Item 005	PNEU 185R14, 8 LONAS, FINALIDADE CARGA (KOMBI)	UNID 6,00	550,00
ÓRGÃO / ENTIDADE	ATA / CONTRATO / MODALIDADE	PROCESSO	HOMOLOGAÇÃO / DATA ASSINATURA
Município de Mallet - 75.654.566/0001-36	160/2022	157/2022	07/03/2023
UN. QTDE. VALOR			
		UN	24,00 550,00
DESCRIÇÃO DO ITEM: 35020410 - PNEUS NOVOS 185X14, 08 lonas, radial,			
Anexo I Lote 001 Item 006	PNEU 185X60 R15, RADIAL SEM CÂMARA, FINALIDADE TRAFEGAR EM ASFALTO	UNID 15,00	442,50



Município de Tres Barras do Parana
ESTADO DO PARANÁ

000025

ITEM	PRODUTO / SERVIÇO	UNIDADE / QUANTIDADE	MÉDIA			
ÓRGÃO / ENTIDADE	ATA / CONTRATO / MODALIDADE	PROCESSO	HOMOLOGAÇÃO / DATA ASSINATURA	UN.	QTDE.	VALOR
Município de Iguatu - 95.595.013/0001-67	79 / 2022		29/12/2022	UN	50,00	442,50
DESCRIÇÃO DO ITEM: Pneu 185/65 r15, radial, com índice de carga de no mínimo 88 (suporta; Pneu 185/65 r15, radial, com índice de carga de no mínimo 88 (suporta até 560 kgs) e com índice de velocidade de no mínimo: H(velocidade de 210 km/h), com no mínimo 7,2 mm de profundidade de sulcos, com certificação do INMETRO.						

Anexo I	Lote	Item	PRODUTO / SERVIÇO	UNID	VALOR	
001	007		PNEU 185X65 R15, RADIAL SEM CÂMARA, FINALIDADE TRAFEGAR EM ASFALTO	20,00	450,00	
ÓRGÃO / ENTIDADE	ATA / CONTRATO / MODALIDADE	PROCESSO	HOMOLOGAÇÃO / DATA ASSINATURA	UN.	QTDE.	VALOR
Município de Mallet - 75.654.566/0001-36	160/2022	157/2022	07/03/2023	UN	18,00	450,00
DESCRIÇÃO DO ITEM: 35020415 - PNEUS NOVOS 185/65/15, para veículo Renault						

Anexo I	Lote	Item	PRODUTO / SERVIÇO	UNID	VALOR	
001	008		PNEU 195X55 R15, RADIAL SEM CÂMARA, FINALIDADE TRAFEGAR EM ASFALTO	25,00	////	
Nenhuma informação						

Anexo I	Lote	Item	PRODUTO / SERVIÇO	UNID	VALOR	
001	009		PNEU 195X60 R15, RADIAL SEM CÂMARA, FINALIDADE TRAFEGAR EM ASFALTO	15,00	430,00	
ÓRGÃO / ENTIDADE	ATA / CONTRATO / MODALIDADE	PROCESSO	HOMOLOGAÇÃO / DATA ASSINATURA	UN.	QTDE.	VALOR
Município de Ribeirão Claro - 75.449.579/0001-73	234/2022		08/12/2022	UNI	4,00	430,00
DESCRIÇÃO DO ITEM: PNEUS 195/60 R 15 MEDIDA: 195/60R15 LARGURA MINIMA: 195MM ARO: 15 VELOCIDADE: V - 240 KM/H INDICE MINIMO DE PESO: 88 - 560 KG TIPO: UTILITARIOS TIPO DE CONSTRUCAO: RADIAL GARANTIA: 05 ANOS CONTRA DEFE						

Anexo I	Lote	Item	PRODUTO / SERVIÇO	UNID	VALOR	
001	010		PNEU 195X65 R15, RADIAL SEM CÂMARA, FINALIDADE TRAFEGAR EM ASFALTO	20,00	445,00	
ÓRGÃO / ENTIDADE	ATA / CONTRATO / MODALIDADE	PROCESSO	HOMOLOGAÇÃO / DATA ASSINATURA	UN.	QTDE.	VALOR
Município de Assai - 76.290.709/0001-30	00--	130/2023	05/06/2023	UNID	20,00	445,00
DESCRIÇÃO DO ITEM: PNEU 195/65R15						

Anexo I	Lote	Item	PRODUTO / SERVIÇO	UNID	VALOR	
001	011		PNEU 205X70 R15, MÍNIMO 8 LONAS, RADIAL SEM CÂMARA, FINALIDADE TRAFEGAR EM ASFALTO	15,00	600,00	
ÓRGÃO / ENTIDADE	ATA / CONTRATO / MODALIDADE	PROCESSO	HOMOLOGAÇÃO / DATA ASSINATURA	UN.	QTDE.	VALOR
Município de Mallet - 75.654.566/0001-36	160/2022	157/2022	07/03/2023	UN	6,00	600,00
DESCRIÇÃO DO ITEM: 35020423 - PNEUS NOVOS 205/70X15, 08 lonas, radial para Peugeot						

Anexo I	Lote	Item	PRODUTO / SERVIÇO	UNID	VALOR
001	012		PNEU 205X60 R15, RADIAL SEM CÂMARA, FINALIDADE TRAFEGAR EM ASFALTO,	8,00	463,00



Município de Tres Barras do Parana

ESTADO DO PARANÁ

000026

ITEM	PRODUTO / SERVIÇO	UNIDADE / QUANTIDADE	MÉDIA			
ÓRGÃO / ENTIDADE	ATA / CONTRATO / MODALIDADE	PROCESSO	HOMOLOGAÇÃO / DATA ASSINATURA	UN.	QTDE.	VALOR
Município de Tapejara - 76.247.345/0001-06	4/2023		19/01/2023	UND	4,00	463,00
DESCRIÇÃO DO ITEM: PNEU 205/60 R15 - 91H - A/T						
Anexo I Lote 001 Item 013	PNEU 205X60 R16, RADIAL SEM CÂMARA, FINALIDADE TRAFEGAR EM ASFALTO			UNID	16,00	441,84
Município de Guaraquecaba - 76.022.508/0001-52	1/2023	141/2022	23/01/2023	UNI	4,00	441,84
DESCRIÇÃO DO ITEM: PNEU 205/60 - ARO 16 PARA CITROEN / AIR CROS ORIGINAL DE FABRICA PRODUTO NOVO (SEM USO) PNEU NAO PODE SER REMOLDADO RECAUCHUTADO REFORMADO ECOLOGICO OU SIMILAR. O ITEM DEVERA ATENDER AS NORMAS DA ABNT TER CERTIFICADO ISO SER DE FABRICAÇÃO NACIONAL . UN						
Anexo I Lote 001 Item 014	PNEU 205X55 R16, RADIAL SEM CÂMARA, FINALIDADE TRAFEGAR EM ASFALTO,			UNID	10,00	440,00
Município de Ribeirão Claro - 75.449.579/0001-73	234/2022		08/12/2022	UNI	4,00	440,00
DESCRIÇÃO DO ITEM: PNEUS 205/55 R 16 C MEDIDA: 205/55 R16 C LARGURA MINIMA: 205 MM ARO: 16 VELOCIDADE: Q - 160 KM/H INDICE MINIMO DE PESO: 110 - 1060KG CONSTRUCAO: RADIAL GARANTIA: 05 ANOS CONTRA DEFEITOS DE FABRICACAO						
Anexo I Lote 001 Item 015	PNEU 205X65 R16, RADIAL SEM CÂMARA, FINALIDADE TRAFEGAR EM ASFALTO,			UNID	15,00	409,50
Município de Cidade Gaucha - 75.377.200/0001-67	80/2023	43/2023	20/06/2023	UN	8,00	409,50
DESCRIÇÃO DO ITEM: PNEU 205/75R16 - 8 PR - 110R Marca: TRIANGLE/TR652						
Anexo I Lote 001 Item 016	PNEU 205X75 R16, RADIAL SEM CÂMARA, FINALIDADE TRAFEGAR EM ASFALTO,			UNID	15,00	720,00
Município de Tapejara - 76.247.345/0001-06	2/2023		19/01/2023	UND	2,00	720,00
DESCRIÇÃO DO ITEM: PNEU 205/75 R16 C - 110/R PROF. SULCO 11.0 MM						
Anexo I Lote 001 Item 017	PNEU 225/65 R16, MÍNIMO 8 LONAS, RADIAL SEM CÂMARA, FINALIDADE TRAFEGAR EM ASFALTO,			UNID	25,00	797,00
Município de Bituruna - 81.648.859/0001-03	08--	106/2022	15/02/2023	UN	20,00	797,00
DESCRIÇÃO DO ITEM: 225/65 R(ARO) 16						



ITEM	PRODUTO / SERVIÇO	UNIDADE / QUANTIDADE		MÉDIA			
Anexo I Lote 001 Item 018	PNEU 225X75 R16, 8 LONAS, RADIAL SEM CÂMARA, FINALIDADE TRAFEGAR EM ASFALTO,	UNID		846,00			
		15,00					
	ÓRGÃO / ENTIDADE	ATA / CONTRATO / MODALIDADE	PROCESSO	HOMOLOGAÇÃO / DATA ASSINATURA	UN.	QTDE.	VALOR
	Município de Cerro Azul - 76.105.626/0004-77	038/2022	112/2021	07/03/2023	UN	10,00	846,00
	DESCRIÇÃO DO ITEM: 19199995 - PNEUS 225/75 R - 16 BORRACHUDO						
Anexo I Lote 001 Item 019	PNEU 225X55 R18, RADIAL SEM CÂMARA, FINALIDADE TRAFEGAR EM ASFALTO	UNID		653,00			
		10,00					
	ÓRGÃO / ENTIDADE	ATA / CONTRATO / MODALIDADE	PROCESSO	HOMOLOGAÇÃO / DATA ASSINATURA	UN.	QTDE.	VALOR
	Município de Santa Tereza do Oeste - 66.882.095/0001-53	00--	12/2023	02/05/2023	UNI	8,00	653,00
	DESCRIÇÃO DO ITEM: PNEU 225X55X18 1º LINHA						
Anexo I Lote 001 Item 020	PNEU 175X65 R14, RADIAL L SEM CÂMARA, FINALIDADE TRAFEGAR EM ASFALTO	UNID		426,50			
		20,00					
	ÓRGÃO / ENTIDADE	ATA / CONTRATO / MODALIDADE	PROCESSO	HOMOLOGAÇÃO / DATA ASSINATURA	UN.	QTDE.	VALOR
	Município de Iguatu - 95.595.013/0001-67	79 / 2022		29/12/2022	UN	60,00	426,50
	DESCRIÇÃO DO ITEM: Pneu 175/65 r 14, radial, novo, com índice de carga no mínimo 82 (supo; Pneu 175/65 r 14, radial, novo, com índice de carga no mínimo 82 (suporta até 475 kgs) e com índice de velocidade no mínimo T (velocidade de 190 km/h), com no mínimo 6,9 mm de profundidade de sulcos, com certificação do INMETRO.						
Anexo I Lote 001 Item 021	PNEU 215X75 R16, MISTO, MÍNIMO 14 LONAS, RADIAL SEM CÂMARA, FINALIDADE TRAFEGAR EM TODOS OS TIPOS DE PAVIMENTOS,	UNID		731,00			
		15,00					
	ÓRGÃO / ENTIDADE	ATA / CONTRATO / MODALIDADE	PROCESSO	HOMOLOGAÇÃO / DATA ASSINATURA	UN.	QTDE.	VALOR
	Município de Cruz Machado - 76.339.688/0001-69	046/2022	24/2022	07/03/2023	UN	40,00	731,00
	DESCRIÇÃO DO ITEM: 35020166 - PNEUS 215/75 R 17,5 RADIAL BORRACHUDO						
Anexo I Lote 001 Item 022	PNEU 215X75 R17,5, BORRACHUDO, MÍNIMO 14 LONAS, RADIAL SEM CÂMARA, FINALIDADE TRAFEGAR RODOVIÁRIO,	UNID		970,00			
		25,00					
	ÓRGÃO / ENTIDADE	ATA / CONTRATO / MODALIDADE	PROCESSO	HOMOLOGAÇÃO / DATA ASSINATURA	UN.	QTDE.	VALOR
	Município de Tapejara - 76.247.345/0001-06	2/2023		19/01/2023	UND	12,00	970,00
	DESCRIÇÃO DO ITEM: PNEU 215/75R 17.5 - 126/124 L - PROF SULCO 13.3 MM - 12 LONAS - DIRECIONAL						
Anexo I Lote 001 Item 023	PNEU 215X75 R17,5, LISO, MÍNIMO 14 LONAS, RADIAL SEM CÂMARA, FINALIDADE TRAFEGAR RODOVIÁRIO,	UNID		960,00			
		30,00					



Município de Tres Barras do Parana

ESTADO DO PARANÁ

000028

ITEM	PRODUTO / SERVIÇO	UNIDADE / QUANTIDADE		MÉDIA
ÓRGÃO / ENTIDADE	ATA / CONTRATO / MODALIDADE	PROCESSO	HOMOLOGAÇÃO / DATA ASSINATURA	UN. QTDE. VALOR
Município de Marilandia do Sul - 75.771.303/0001-07	00--	50/2023	27/04/2023	UND 64,00 960,00
DESCRIÇÃO DO ITEM: PNEU 215/75 R17,5 BORRACHUDO ID: 63568				
Anexo I Lote 001 Item 024	PNEU 235/75 R15, 10 LONAS, RADIAL SEM CÂMARA, FINALIDADE TRAFEGAR EM TODOS OS PAVIMENTOS,			UNID 20,00 800,00
ÓRGÃO / ENTIDADE	ATA / CONTRATO / MODALIDADE	PROCESSO	HOMOLOGAÇÃO / DATA ASSINATURA	UN. QTDE. VALOR
Município de Goleere - 78.198.975/0001-63	142/2022	22/2022	07/03/2023	UN 50,00 800,00
DESCRIÇÃO DO ITEM: 12715141 - PNEU 235/75 R17.5 - MÍNIMO 12 LONAS, 132/130L TRAÇÃO MISTA				
Anexo I Lote 001 Item 025	PNEU 235/75 R17,5, MISTO, RADIAL SEM CÂMARA, FINALIDADE TRAFEGAR EM ASFALTO,			UNID 12,00 1.240,00
ÓRGÃO / ENTIDADE	ATA / CONTRATO / MODALIDADE	PROCESSO	HOMOLOGAÇÃO / DATA ASSINATURA	UN. QTDE. VALOR
Município de Sao Mateus do Sul - 76.021.450/0001-22	142/2022	47/2022	08/03/2023	UND 6,00 1.240,00
DESCRIÇÃO DO ITEM: 47709 - PNEU 235/75R 17.5 TIPO A 14PR LONAS, EIXO EXCLUSIVO TRAÇÃO				
Anexo I Lote 001 Item 026	PNEU 7,50X16 BORRACHUDO, MÍNIMO 12 LONAS, COM USO DE CÂMARA, FINALIDADE TRAFEGAR EM TODOS OS TIPOS DE PAVIMENTOS			UNID 20,00 1.115,00
ÓRGÃO / ENTIDADE	ATA / CONTRATO / MODALIDADE	PROCESSO	HOMOLOGAÇÃO / DATA ASSINATURA	UN. QTDE. VALOR
Município de Campo Magro - 01.607.539/0001-76	0180/2022	100/2022	07/03/2023	UN 20,00 1.115,00
DESCRIÇÃO DO ITEM: 1050342 - Pneumático, construção radial, dimensões 7.50 R16 10 lonas.				
Anexo I Lote 001 Item 027	PNEU 295/80 R22,5, BORRACHUDO, MÍNIMO 16 LONAS, RADIAL SEM CÂMARA, BANDA PRÉ-MOLDADA DE ALTO PODER DE TRAÇÃO PARA UTILIZAÇÃO FORA DE ESTRADA OU TERRENOS MISTOS,,			UNID 50,00 2.740,00
ÓRGÃO / ENTIDADE	ATA / CONTRATO / MODALIDADE	PROCESSO	HOMOLOGAÇÃO / DATA ASSINATURA	UN. QTDE. VALOR
Município de Juranda - 78.196.755/0001-09	119/2022	195/2022	07/03/2023	UN 6,00 2.740,00
DESCRIÇÃO DO ITEM: 98024499 - PNEU, NUMERAÇÃO 295-80-R 22.5 - RADIAL, LISO - 16 LONAS, GA				
Anexo I Lote 001 Item 028	PNEU 295/80 R22,5, MISTO, MÍNIMO 16 LONAS, RADIAL SEM CÂMARA, BANDA PRÉ-MOLDADA DE ALTO PODER DE TRAÇÃO PARA UTILIZAÇÃO FORA DE ESTRADA OU TERRENOS MISTOS,,			UNID 15,00 2.740,00
ÓRGÃO / ENTIDADE	ATA / CONTRATO / MODALIDADE	PROCESSO	HOMOLOGAÇÃO / DATA ASSINATURA	UN. QTDE. VALOR
Município de Juranda - 78.196.755/0001-09	119/2022	195/2022	07/03/2023	UN 6,00 2.740,00
DESCRIÇÃO DO ITEM: 98024499 - PNEU, NUMERAÇÃO 295-80-R 22.5 - RADIAL, LISO - 16 LONAS, GA				



ITEM	PRODUTO / SERVIÇO	UNIDADE / QUANTIDADE	MÉDIA
Anexo I Lote 001 Item 029	PNEU 295/80 R22,5, LISO, MÍNIMO 16 LONAS, RADIAL SEM CÂMARA, FINALIDADE TRAFEGAR RODOVIÁRIO,	UNID 15,00	2.515,00

ÓRGÃO / ENTIDADE	ATA / CONTRATO / MODALIDADE	PROCESSO	HOMOLOGAÇÃO / DATA ASSINATURA	UN.	QTDE.	VALOR
Município de Marilandia do Sul - 75.771.303/0001-07	00--	50/2023	27/04/2023	UND	12,00	2.515,00

DESCRIÇÃO DO ITEM: PNEU 295/80 R22,5 BORRACHUDO CR (COTA RESERVADA) ID: 63603

Anexo I Lote 001 Item 030	PNEU 1000R20, BORRACHUDO, 16 LONAS, RADIAL COM CÂMARA, BANDA PRÉ-MOLDADA DE ALTO PODER DE TRACÃO PARA UTILIZAÇÃO FORA DE ESTRADA OU TERRENOS MISTOS,	UNID 40,00	2.592,00
---------------------------------	--	---------------	----------

ÓRGÃO / ENTIDADE	ATA / CONTRATO / MODALIDADE	PROCESSO	HOMOLOGAÇÃO / DATA ASSINATURA	UN.	QTDE.	VALOR
Município de Grandes Rios - 75.741.348/0001-39	1/2023		12/01/2023	UNID	8,00	2.592,00

DESCRIÇÃO DO ITEM: Pneu Novo, 1000 x 20, Borrachudo, Radial, 1ª Linha, 16 Lonas

Anexo I Lote 001 Item 031	PNEU 1000R20, MISTO, 16 LONAS, RADIAL COM CÂMARA, FINALIDADE TRAFEGAR RODOVIÁRIO,	UNID 15,00	2.380,00
---------------------------------	---	---------------	----------

ÓRGÃO / ENTIDADE	ATA / CONTRATO / MODALIDADE	PROCESSO	HOMOLOGAÇÃO / DATA ASSINATURA	UN.	QTDE.	VALOR
Município de Novo Itacolmi - 95.639.472/0001-03	1/2023	128/2022	04/01/2023	UNID	2,00	2.380,00

DESCRIÇÃO DO ITEM: PNEU 1000 R 20 RADIAL MISTO / DIANTEIRA.

Anexo I Lote 001 Item 032	PNEU 1000R20, LISO, 16 LONAS, RADIAL COM CÂMARA, FINALIDADE TRAFEGAR RODOVIÁRIO	UNID 25,00	2.350,00
---------------------------------	---	---------------	----------

ÓRGÃO / ENTIDADE	ATA / CONTRATO / MODALIDADE	PROCESSO	HOMOLOGAÇÃO / DATA ASSINATURA	UN.	QTDE.	VALOR
Município de Guaraquecaba - 76.022.508/0001-52	17/2023	141/2022	14/02/2023	UNI	2,00	2.350,00

DESCRIÇÃO DO ITEM: PNEU RADIAL LISO, 1000 x 20 16 LONAS (CAMINHÃO)

Anexo I Lote 001 Item 033	PNEU 1100 R22, MISTO, MÍNIMO 16 LONAS, RADIAL COM CÂMARA, FINALIDADE TRAFEGAR RODOVIÁRIO ,,	UNID 20,00	2.310,00
---------------------------------	---	---------------	----------

ÓRGÃO / ENTIDADE	ATA / CONTRATO / MODALIDADE	PROCESSO	HOMOLOGAÇÃO / DATA ASSINATURA	UN.	QTDE.	VALOR
Município de Fernandes Pinheiro - 01.619.323/0001-20	21 / 2023		19/04/2023	UN	2,00	2.310,00

DESCRIÇÃO DO ITEM: PNEU 1100 R22 RADIAL SEM CAMARA MISTO LISO COM SELO DO INMETRO

Anexo I Lote 001 Item 034	PNEU 1100 R22, LISO, MÍNIMO 16 LONAS, RADIAL COM CÂMARA, FINALIDADE TRAFEGAR RODOVIÁRIO	UNID 15,00	3.300,00
---------------------------------	---	---------------	----------



Município de Tres Barras do Parana
ESTADO DO PARANÁ

000030

ITEM	PRODUTO / SERVIÇO	UNIDADE / QUANTIDADE		MÉDIA
ÓRGÃO / ENTIDADE	ATA / CONTRATO / MODALIDADE	PROCESSO	HOMOLOGAÇÃO / DATA ASSINATURA	UN. QTDE. VALOR
Município de Sao Joao do Triunfo - 75.193.516/0001-07	257/2022	53/2022	08/03/2023	UN 4,00 3.300,00
DESCRIÇÃO DO ITEM: 99021317 - Pneu 1100 x 22 AT, Liso, Pneu novo, primeira vida, fabricado				
Anexo I Lote 001 Item 035	PNEU 1100 R22, BORRACHUDO MISTO, MÍNIMO 16 LONAS, RADIAL COM CÂMARA, BANDA PRÉ-MOLDADA DE ALTO PODER DE TRACÃO PARA UTILIZAÇÃO FORA DE ESTRADA OU TERRENOS MISTOS,			UNID 20,00 2.700,00
Município de Flor da Serra do Sul - 95.589.271/0001-30	158/2022	62/2022	07/03/2023	UN 10,00 2.700,00
DESCRIÇÃO DO ITEM: 35020096 - Pneu 1100x22 uso misto / Borrachudo Radial 16 Lonas				
Anexo I Lote 001 Item 036	PNEU 1400X24 L2, MÍNIMO 16 LONAS, FINALIDADE MÁQUINAS PESADAS,			UNID 16,00 4.054,00
Município de Bituruna - 81.648.859/0001-03	00--	106/2022	15/02/2023	UN 5,00 4.054,00
DESCRIÇÃO DO ITEM: PNEU 1400X 24 - 12 LONAS LAMERO, SUPORTA 3075 Kg ESPESSURA M				
Anexo I Lote 001 Item 037	PNEU 17,5X25 L2, MÍNIMO 16 LONAS, FINALIDADE MÁQUINAS PESADAS,			UNID 28,00 4.520,00
Município de Barracao - 75.666.131/0001-01	52/2022	21/2022	07/03/2023	UN 6,00 4.520,00
DESCRIÇÃO DO ITEM: 120010376 - PNEU 17,5X25 16 LONAS				
Anexo I Lote 001 Item 038	PNEU 19,5X24 R4, MÍNIMO 12 LONAS, FINALIDADE MÁQUINAS PESADAS,			UNID 8,00 4.185,00
Município de Cerro Azul - 76.105.626/0004-77	038/2022	112/2021	07/03/2023	UN 4,00 4.185,00
DESCRIÇÃO DO ITEM: 19190119 - PNEU TRASEIRO 19,5L-24 - R - 4				
Anexo I Lote 001 Item 039	PNEU 12/16,5 L2, MÍNIMO 12 LONAS, FINALIDADE MÁQUINAS PESADAS,			UNID 12,00 1.210,00
Município de Barracao - 75.666.131/0001-01	52/2022	21/2022	07/03/2023	UN 4,00 1.210,00
DESCRIÇÃO DO ITEM: 35020104 - PNEU 12X16.5 12 LONAS				
Anexo I Lote 001 Item 040	PNEU 12,5X80X18 R4, MÍNIMO 12 LONAS, FINALIDADE MÁQUINAS PESADAS,			UNID 6,00 1.800,00



ITEM	PRODUTO / SERVIÇO	UNIDADE / QUANTIDADE	MÉDIA			
ÓRGÃO / ENTIDADE	ATA / CONTRATO / MODALIDADE	PROCESSO	HOMOLOGAÇÃO / DATA ASSINATURA	UN.	QTDE.	VALOR
Município de Flor da Serra do Sul - 95.589.271/0001-30	160/2022	62/2022	07/03/2023	UN	6,00	1.800,00
DESCRIÇÃO DO ITEM: 35020040 - Pneu 12.5/80 18 14 lonas - Original de Fabrica - Novo						
Anexo I Lote 001 Item 041	PNEU 14X17,5 R4, MÍNIMO 12 LONAS, FINALIDADE MÁQUINAS PESADAS,				UNID 6,00	2.000,00
Município de Sao Joao do Triunfo - 75.193.516/0001-07	259/2022	53/2022	08/03/2023	UN	4,00	2.000,00
DESCRIÇÃO DO ITEM: 99021318 - Pneu 14 x 17,5 MT 12 Lonas, Pneu novo, primeira vida.						
Anexo I Lote 001 Item 042	PNEU 14,9X28, AGRÍCOLA, MÍNIMO 12 LONAS, TM95, COM USO DE CÂMARA, FINALIDADE TRAFEGAR EM TODOS OS TIPOS DE PAVIMENTOS,				UNID 6,00	3.130,00
Município de Cerro Azul - 76.105.626/0004-77	122/2022	17/2022	07/03/2023	UN	4,00	3.130,00
DESCRIÇÃO DO ITEM: 19189096 - PNEU 14.9 R - 28 COM CÂMARA. Especificações e referência de						
Anexo I Lote 001 Item 043	PNEU 18,4X30, AGRÍCOLA, MÍNIMO 12 LONAS, COM USO DE CÂMARA, FINALIDADE TRAFEGAR EM TODOS OS TIPOS DE PAVIMENTOS,				UNID 6,00	3.980,00
Município de Goloere - 78.198.975/0001-63	142/2022	22/2022	07/03/2023	UN	8,00	3.980,00
DESCRIÇÃO DO ITEM: 12714792 - PNEU 18.4/30 (10 LONAS)						
Anexo I Lote 001 Item 044	PNEU 275/80 R22,5, LISO, MÍNIMO 16 LONAS, RADIAL SEM CÂMARA, FINALIDADE TRAFEGAR RODOVIÁRIO,				UNID 20,00	2.580,00
Município de Sao Jorge do Ivaí - 76.282.649/0001-04	00--	64/2023	18/05/2023	UN	50,00	2.580,00
DESCRIÇÃO DO ITEM: PNEU 275/80 R22.5 LISO BORRACHUDO DE SERVIÇO MISTO						
Anexo I Lote 001 Item 045	PNEU 285/70 R19,5 LISO, MÍNIMO 16 LONAS, RADIAL SEM CÂMARA, FINALIDADE TRAFEGAR RODOVIÁRIO,				UNID 12,00	////
Nenhuma informação						
Anexo I Lote 001 Item 046	PNEU 235/65 R16, MÍNIMO 8 LONAS, RADIAL SEM CÂMARA, FINALIDADE TRAFEGAR EM ASFALTO,				UNID 8,00	872,00



Município de Tres Barras do Parana

ESTADO DO PARANÁ

000032

ITEM	PRODUTO / SERVIÇO	UNIDADE / QUANTIDADE		MÉDIA
ÓRGÃO / ENTIDADE	ATA / CONTRATO / MODALIDADE	PROCESSO	HOMOLOGAÇÃO / DATA ASSINATURA	UN. QTDE. VALOR
Município de Cidade Gaucha - 75.377.200/0001-67	82/2023	43/2023	20/06/2023	UN 24,00 872,00
DESCRIÇÃO DO ITEM: PNEU 235/65R16 - 121R - CARGA MAX. 1.450 KG Marca: FIREMAX - FM916				
Anexo I Lote 001 Item 047	CÂMARA DE AR (PNEU 12,5X80X18)			UNID 20,00
Nenhuma informação				
Anexo I Lote 001 Item 048	CAMARA DE AR (PNEU 17,5X25)			UNID 50,00
Nenhuma informação				
Município de Sao Jorge do Patrocinio - 77.870.475/0001-63	22/2023	27/2023	11/04/2023	UND 10,00 489,90
DESCRIÇÃO DO ITEM: CAMARAS DE AR 17.5.25 Marca: TORTUGA				
Anexo I Lote 001 Item 049	CÂMARA DE AR (PNEU 18,4X30)			UNID 8,00
Nenhuma informação				
Anexo I Lote 001 Item 050	CÂMARA DE AR (PNEU 19,5X24)			UNID 20,00
Nenhuma informação				
Anexo I Lote 001 Item 051	CÂMARA DE AR (PNEU 1000X20)			UNID 50,00
Nenhuma informação				
Município de Paula Freitas - 75.687.954/0001-13	40/2023	13/2023	07/03/2023	UN 30,00 189,25
DESCRIÇÃO DO ITEM: 111142031 - CÂMARA DE AR PNEU ARO 20 1000R20.				
Anexo I Lote 001 Item 052	CÂMARA DE AR (PNEU 1100X22)			UNID 40,00
Nenhuma informação				
Anexo I Lote 001 Item 053	CÂMARA DE AR (PNEU 1400X24)			UNID 40,00
Nenhuma informação				
Anexo I Lote 001 Item 054	CÂMARA DE AR (PNEU 12X16,5)			UNID 25,00



ITEM	PRODUTO / SERVIÇO	UNIDADE / QUANTIDADE	MÉDIA			
ÓRGÃO / ENTIDADE	ATA / CONTRATO / MODALIDADE	PROCESSO	HOMOLOGAÇÃO / DATA ASSINATURA	UN.	QTDE.	VALOR
Município de Juranda - 78.196.755/0001-09	120/2022	195/2022	07/03/2023	UN	4,00	180,00
DESCRIÇÃO DO ITEM: 35020326 - CAMARA DE AR 12/16.5						
Anexo I Lote 001 Item 055	CAMARA DE AR (PNEU 14,9 X28)				UNID 10,00	////
Nenhuma informação						
Anexo I Lote 001 Item 056	CÂMARA DE AR (PNEU 750 R16)toyota				UNID 10,00	124,90
ÓRGÃO / ENTIDADE	ATA / CONTRATO / MODALIDADE	PROCESSO	HOMOLOGAÇÃO / DATA ASSINATURA	UN.	QTDE.	VALOR
Município de Sao Jorge do Patrocinio - 77.870.475/0001-63	22/2023	27/2023	11/04/2023	UND	5,00	124,90
DESCRIÇÃO DO ITEM: CAMARAS DE AR 750X16 B/C Marca: QBOM						
Anexo I Lote 001 Item 057	PROTETOR DE CÂMARA DE AR (ARO 16)				UNID 15,00	59,80
ÓRGÃO / ENTIDADE	ATA / CONTRATO / MODALIDADE	PROCESSO	HOMOLOGAÇÃO / DATA ASSINATURA	UN.	QTDE.	VALOR
Município de Santa Maria do Oeste - 95.684.544/0001-26	92 / 2022		23/12/2022	UN	30,00	59,80
DESCRIÇÃO DO ITEM: PROTETOR ARO 16						
Anexo I Lote 001 Item 058	PROTETOR DE CÂMARA DE AR (PNEU 1000X20)				UNID 70,00	60,00
ÓRGÃO / ENTIDADE	ATA / CONTRATO / MODALIDADE	PROCESSO	HOMOLOGAÇÃO / DATA ASSINATURA	UN.	QTDE.	VALOR
Município de Marilandia do Sul - 75.771.303/0001-07	00--	50/2023	27/04/2023	UND	16,00	60,00
DESCRIÇÃO DO ITEM: PROTETOR 1000/20 ID: 54904						
Anexo I Lote 001 Item 059	PROTETOR DE CÂMARA DE AR (PNEU 1100X22)				UNID 25,00	////
Nenhuma informação						
Anexo I Lote 001 Item 060	PROTETOR DE CÂMARA DE AR (PNEU 17,5X25)				UNID 20,00	////
Nenhuma informação						



RELATÓRIO DE PESQUISA DE PREÇOS PAINEL DE PREÇOS

ID	DATA	OBJETO
017325	06/11/2023	Aquisição de pneus para frota do município. segue junto rel. clas. ultima aquisição

ITEM	PRODUTO / SERVIÇO	UNIDADE / QUANTIDADE	MÉDIA
Anexo I			
Lote 001	PNEU 175X70 R13, RADIAL SEM CÂMARA, FINALIDADE TRAFEGAR EM ASFALTO	UNID	438,00
Item 001		20,00	

ÓRGÃO / ENTIDADE	ATA / CONTRATO / MODALIDADE	PROCESSO	HOMOLOGAÇÃO / DATA ASSINATURA	UN.	QTDE.	VALOR
EMPRESA BRASILEIRA DE SERVIÇOS HOSPITALARES	00003/2023	---	14/03/2023	UNIDADE	2,00	438,00

DESCRIÇÃO DO ITEM: PNEU VEÍCULO AUTOMOTIVO, MATERIAL BANDA RODAGEM: BORRACHA ALTA RESISTÊNCIA, TIPO ESTRUTURA: CARÇAÇA RADIAL, CARACTERÍSTICAS ADICIONAIS: SEM CÂMARA, DIMENSÕES: 175/70 R13

Anexo I			
Lote 001	PNEU 185X65 R14, RADIAL SEM CÂMARA, FINALIDADE TRAFEGAR EM ASFALTO	UNID	////
Item 002		20,00	

Nenhuma informação

Anexo I			
Lote 001	PNEU 175X70 R14, RADIAL SEM CÂMARA, FINALIDADE TRAFEGAR EM ASFALTO	UNID	////
Item 003		20,00	

Nenhuma informação

Anexo I			
Lote 001	PNEU 185X70 R14, RADIAL SEM CÂMARA, FINALIDADE TRAFEGAR EM ASFALTO	UNID	////
Item 004		30,00	

Nenhuma informação

Anexo I			
Lote 001	PNEU 185R14, 8 LONAS, FINALIDADE CARGA (KOMBI)	UNID	////
Item 005		6,00	

Nenhuma informação

Anexo I			
Lote 001	PNEU 185X60 R15, RADIAL SEM CÂMARA, FINALIDADE TRAFEGAR EM ASFALTO	UNID	440,00
Item 006		15,00	

ÓRGÃO / ENTIDADE	ATA / CONTRATO / MODALIDADE	PROCESSO	HOMOLOGAÇÃO / DATA ASSINATURA	UN.	QTDE.	VALOR
COMANDO DO EXERCITO	00012/2022	---	26/01/2023	UNIDADE	8,00	440,00

DESCRIÇÃO DO ITEM: PNEU VEÍCULO AUTOMOTIVO, MATERIAL CARÇAÇA: LONA POLIÉSTER, MATERIAL TALÃO: ARAME AÇO, MATERIAL BANDA RODAGEM: BORRACHA ALTA RESISTÊNCIA, MATERIAL FLANCOS: MISTURA BORRACHA ALTA FLEXIBILIDADE, TIPO ESTRUTURA: CARÇAÇA RADIAL, DIMENSÕES: 195/70 R15

Anexo I			
Lote 001	PNEU 185X65 R15, RADIAL SEM CÂMARA, FINALIDADE TRAFEGAR EM ASFALTO	UNID	////
Item 007		20,00	

Nenhuma informação



Município de Tres Barras do Parana
ESTADO DO PARANÁ

000035

ITEM	PRODUTO / SERVIÇO	UNIDADE / QUANTIDADE	MÉDIA			
Anexo I Lote 001 Item 008	PNEU 195X55 R15, RADIAL SEM CÂMARA, FINALIDADE TRAFEGAR EM ASFALTO	UNID 25,00	////			
Nenhuma informação						
Anexo I Lote 001 Item 009	PNEU 195X60 R15, RADIAL SEM CÂMARA, FINALIDADE TRAFEGAR EM ASFALTO	UNID 15,00	////			
Nenhuma informação						
Anexo I Lote 001 Item 010	PNEU 195X65 R15, RADIAL SEM CÂMARA, FINALIDADE TRAFEGAR EM ASFALTO	UNID 20,00	////			
Nenhuma informação						
Anexo I Lote 001 Item 011	PNEU 205X70 R15, MÍNIMO 8 LONAS, RADIAL SEM CÂMARA, FINALIDADE TRAFEGAR EM ASFALTO	UNID 15,00	600,00			
ÓRGÃO / ENTIDADE	ATA / CONTRATO / MODALIDADE	PROCESSO	HOMOLOGAÇÃO / DATA ASSINATURA	UN.	QTDE.	VALOR
CORANDO DA AERONAUTICA	00022/2023	---	05/05/2023	UNIDADE	55,00	600,00
DESCRIÇÃO DO ITEM: PNEU VEÍCULO AUTOMOTIVO, MATERIAL CARÇAÇA:LONA POLIÉSTER, MATERIAL TALÃO:ARAME AÇO, MATERIAL BANDA RODAGEM:BORRACHA ALTA RESISTÊNCIA, MATERIAL FLANCOS:MISTURA BORRACHA ALTA FLEXIBILIDADE, TIPO ESTRUTURA:CARÇAÇA RADIAL, DIMENSÕES:205/70 R15, TIPO:SEM CÂMARA, MODELO:RADIAL						
Anexo I Lote 001 Item 012	PNEU 205X60 R15, RADIAL SEM CÂMARA, FINALIDADE TRAFEGAR EM ASFALTO,	UNID 8,00	////			
Nenhuma informação						
Anexo I Lote 001 Item 013	PNEU 205X60 R16, RADIAL SEM CÂMARA, FINALIDADE TRAFEGAR EM ASFALTO	UNID 16,00	441,00			
ÓRGÃO / ENTIDADE	ATA / CONTRATO / MODALIDADE	PROCESSO	HOMOLOGAÇÃO / DATA ASSINATURA	UN.	QTDE.	VALOR
ESTADO DO PARANA	00087/2022	---	14/12/2022	UNIDADE	18,00	441,00
DESCRIÇÃO DO ITEM: PNEU VEÍCULO AUTOMOTIVO, MATERIAL CARÇAÇA:LONA POLIÉSTER, MATERIAL TALÃO:ARAME AÇO, MATERIAL BANDA RODAGEM:BORRACHA ALTA RESISTÊNCIA, MATERIAL FLANCOS:MISTURA BORRACHA ALTA FLEXIBILIDADE, TIPO ESTRUTURA:CARÇAÇA RADIAL, DIMENSÕES:205/60 R16						
Anexo I Lote 001 Item 014	PNEU 205X55 R16, RADIAL SEM CÂMARA, FINALIDADE TRAFEGAR EM ASFALTO,	UNID 10,00	450,00			
ÓRGÃO / ENTIDADE	ATA / CONTRATO / MODALIDADE	PROCESSO	HOMOLOGAÇÃO / DATA ASSINATURA	UN.	QTDE.	VALOR
EMPRESA BRASILEIRA DE SERVIÇOS HOSPITALARES	00003/2023	---	14/03/2023	UNIDADE	5,00	450,00
DESCRIÇÃO DO ITEM: PNEU VEÍCULO AUTOMOTIVO, MATERIAL CARÇAÇA:LONA POLIÉSTER, MATERIAL TALÃO:ARAME AÇO, MATERIAL BANDA RODAGEM:BORRACHA ALTA RESISTÊNCIA, MATERIAL FLANCOS:MISTURA BORRACHA ALTA FLEXIBILIDADE, TIPO ESTRUTURA:CARÇAÇA RADIAL, CARACTERÍSTICAS ADICIONAIS:SEM CÂMARA, DIMENSÕES:205/55 R16, MODELO:RADIAL						
Anexo I Lote 001 Item 015	PNEU 205X65 R16, RADIAL SEM CÂMARA, FINALIDADE TRAFEGAR EM ASFALTO,	UNID 15,00	////			
Nenhuma informação						



ITEM	PRODUTO / SERVIÇO	UNIDADE / QUANTIDADE	MÉDIA			
Anexo I Lote 001 Item 016	PNEU 205X75 R16, RADIAL SEM CÂMARA, FINALIDADE TRAFEGAR EM ASFALTO,	UNID 15,00	////			
Nenhuma informação						
Anexo I Lote 001 Item 017	PNEU 225/65 R16, MÍNIMO 8 LONAS, RADIAL SEM CÂMARA, FINALIDADE TRAFEGAR EM ASFALTO,	UNID 25,00	////			
Nenhuma informação						
Anexo I Lote 001 Item 018	PNEU 225X75 R16, 8 LONAS, RADIAL SEM CÂMARA, FINALIDADE TRAFEGAR EM ASFALTO,	UNID 15,00	////			
Nenhuma informação						
Anexo I Lote 001 Item 019	PNEU 225X55 R18, RADIAL SEM CÂMARA, FINALIDADE TRAFEGAR EM ASFALTO	UNID 10,00	////			
Nenhuma informação						
Anexo I Lote 001 Item 020	PNEU 175X65 R14, RADIAL L SEM CÂMARA, FINALIDADE TRAFEGAR EM ASFALTO	UNID 20,00	438,00			
ÓRGÃO / ENTIDADE	ATA / CONTRATO / MODALIDADE	PROCESSO	HOMOLOGAÇÃO / DATA ASSINATURA	UN.	QTDE.	VALOR
COMANDO DA AERONAUTICA	00022/2023	---	05/05/2023	UNIDADE	60,00	438,00
DESCRIÇÃO DO ITEM: PNEU VEÍCULO AUTOMOTIVO, MATERIAL CARÇAÇA:LONA NÁILÓN, MATERIAL TALÃO:LONA, MATERIAL BANDA RODAGEM:BORRACHA ALTA RESISTÊNCIA, TIPO ESTRUTURA:CARÇAÇA RADIAL, CARACTERÍSTICAS ADICIONAIS:SEM CÂMARA, 175/65-R14						
Anexo I Lote 001 Item 021	PNEU 215X75 R16, MISTO, MÍNIMO 14 LONAS, RADIAL SEM CÂMARA, FINALIDADE TRAFEGAR EM TODOS OS TIPOS DE PAVIMENTOS,	UNID 15,00	////			
Nenhuma informação						
Anexo I Lote 001 Item 022	PNEU 215X75 R17,5, BORRACHUDO, MÍNIMO 14 LONAS, RADIAL SEM CÂMARA, FINALIDADE TRAFEGAR RODOVIÁRIO,	UNID 25,00	////			
Nenhuma informação						
Anexo I Lote 001 Item 023	PNEU 215X75 R17,5, LISO, MÍNIMO 14 LONAS, RADIAL SEM CÂMARA, FINALIDADE TRAFEGAR RODOVIÁRIO,	UNID 30,00	////			
Nenhuma informação						
Anexo I Lote 001 Item 024	PNEU 235/75 R15, 10 LONAS, RADIAL SEM CÂMARA, FINALIDADE TRAFEGAR EM TODOS OS PAVIMENTOS,	UNID 20,00	////			
Nenhuma informação						
Anexo I Lote 001 Item 025	PNEU 235/75 R17,5, MISTO, RADIAL SEM CÂMARA, FINALIDADE TRAFEGAR EM ASFALTO,	UNID 12,00	////			



Município de Tres Barras do Parana

ESTADO DO PARANÁ

000037

ITEM	PRODUTO / SERVIÇO	UNIDADE / QUANTIDADE	MÉDIA
Nenhuma informação			
Anexo I Lote 001 Item 026	PNEU 7,50X16 BORRACHUDO, MÍNIMO 12 LONAS, COM USO DE CÂMARA, FINALIDADE TRAFEGAR EM TODOS OS TIPOS DE PAVIMENTOS	UNID 20,00	1.179,00
ÓRGÃO / ENTIDADE	ATA / CONTRATO / MODALIDADE	PROCESSO	HOMOLOGAÇÃO / DATA ASSINATURA
ESTADO DO PARANA	00087/2022	---	14/12/2022
		UN. UNIDADE	QTDE. 8,00
			VALOR 1.179,00
DESCRIÇÃO DO ITEM: PNEU VEÍCULO AUTOMOTIVO, MATERIAL CARÇAÇA:LONA NÁILON, MATERIAL TALÃO:ARAME AÇO, MATERIAL BANDA RODAGEM:BORRACHA ALTA RESISTÊNCIA, MATERIAL FLANCOS:MISTURA BORRACHA ALTA FLEXIBILIDADE, TIPO ESTRUTURA:CARÇAÇA RADIAL, CARACTERÍSTICAS ADICIONAIS:SEM CÂMARA, 7.50/16			
Anexo I Lote 001 Item 027	PNEU 295/80 R22,5, BORRACHUDO , MÍNIMO 16 LONAS, RADIAL SEM CÂMARA, BANDA PRÉ-MOLDADA DE ALTO PODER DE TRACÇÃO PARA UTILIZAÇÃO FORA DE ESTRADA OU TERRENOS MISTOS,	UNID 50,00	////
Nenhuma informação			
Anexo I Lote 001 Item 028	PNEU 295/80 R22,5, MISTO, MÍNIMO 16 LONAS, RADIAL SEM CÂMARA, BANDA PRÉ-MOLDADA DE ALTO PODER DE TRACÇÃO PARA UTILIZAÇÃO FORA DE ESTRADA OU TERRENOS MISTOS,,	UNID 15,00	////
Nenhuma informação			
Anexo I Lote 001 Item 029	PNEU 295/80 R22,5, LISO, MÍNIMO 16 LONAS, RADIAL SEM CÂMARA, FINALIDADE TRAFEGAR RODOVIÁRIO,	UNID 15,00	2.545,00
ÓRGÃO / ENTIDADE	ATA / CONTRATO / MODALIDADE	PROCESSO	HOMOLOGAÇÃO / DATA ASSINATURA
COMANDO DO EXERCITO	00013/2022	---	10/04/2023
		UN. UNIDADE	QTDE. 14,00
			VALOR 2.545,00
DESCRIÇÃO DO ITEM: PNEU VEÍCULO AUTOMOTIVO, MATERIAL CARÇAÇA:LONA POLIÉSTER, MATERIAL TALÃO:ARAME AÇO, MATERIAL BANDA RODAGEM:BORRACHA ALTA RESISTÊNCIA, MATERIAL FLANCOS:MISTURA BORRACHA ALTA FLEXIBILIDADE, TIPO ESTRUTURA:CARÇAÇA RADIAL, CARACTERÍSTICAS ADICIONAIS:SEM CÂMARA, DIMENSÕES:295/80 R22,5, MODELO:RADIAL			
Anexo I Lote 001 Item 030	PNEU 1000R20, BORRACHUDO, 16 LONAS, RADIAL COM CÂMARA, BANDA PRÉ-MOLDADA DE ALTO PODER DE TRACÇÃO PARA UTILIZAÇÃO FORA DE ESTRADA OU TERRENOS MISTOS,	UNID 40,00	////
Nenhuma informação			
Anexo I Lote 001 Item 031	PNEU 1000R20, MISTO, 16 LONAS, RADIAL COM CÂMARA, FINALIDADE TRAFEGAR RODOVIÁRIO,	UNID 15,00	////
Nenhuma informação			
Anexo I Lote 001 Item 032	PNEU 1000R20, LISO , 16 LONAS, RADIAL COM CÂMARA, FINALIDADE TRAFEGAR RODOVIÁRIO	UNID 25,00	////
Nenhuma informação			
Anexo I Lote 001 Item 033	PNEU 1100 R22, MISTO , MÍNIMO 16 LONAS, RADIAL COM CÂMARA, FINALIDADE TRAFEGAR RODOVIÁRIO ,,	UNID 20,00	////
Nenhuma informação			



Município de Tres Barras do Parana

ESTADO DO PARANÁ

000038

ITEM	PRODUTO / SERVIÇO	UNIDADE / QUANTIDADE	MÉDIA			
Anexo I Lote 001 Item 034	PNEU 1100 R22, LISO, MÍNIMO 16 LONAS, RADIAL COM CÂMARA, FINALIDADE TRAFEGAR RODOVIÁRIO	UNID 15,00	3.179,00			
ÓRGÃO / ENTIDADE	ATA / CONTRATO / MODALIDADE	PROCESSO	HOMOLOGAÇÃO / DATA ASSINATURA	UN.	QTDE.	VALOR
ESTADO DO PARANA	00087/2022	---	14/12/2022	UNIDADE	12,00	3.179,00
DESCRIÇÃO DO ITEM: PNEU VEÍCULO AUTOMOTIVO, CARACTERÍSTICAS ADICIONAIS:COM CÂMARA DE AR 1100 R, PROTETOR ARO 22 E CAPACID, DIMENSÕES:11.00 R22 16 LONAS PR, APLICAÇÃO:ÔNIBUS MERCEDES-BENZ, MODELO 0400 RS, MODELO:RADIAL LISO						
Anexo I Lote 001 Item 035	PNEU 1100 R22, BORRACHUDO MISTO, MÍNIMO 16 LONAS, RADIAL COM CÂMARA, BANDA PRÉ-MOLDADA DE ALTO PODER DE TRACÇÃO PARA UTILIZAÇÃO FORA DE ESTRADA OU TERRENOS MISTOS,	UNID 20,00	////			
Nenhuma informação						
Anexo I Lote 001 Item 036	PNEU 1400X24 L2, MÍNIMO 16 LONAS, FINALIDADE MÁQUINAS PESADAS,	UNID 16,00	4.100,00			
ÓRGÃO / ENTIDADE	ATA / CONTRATO / MODALIDADE	PROCESSO	HOMOLOGAÇÃO / DATA ASSINATURA	UN.	QTDE.	VALOR
PREFEITURA DE OURIZONA	00003/2023	---	19/06/2023	UNIDADE	5,00	4.100,00
DESCRIÇÃO DO ITEM: PNEU VEÍCULO AUTOMOTIVO, CARACTERÍSTICAS ADICIONAIS:16 LONAS, DIMENSÕES:1400 X 24, APLICAÇÃO:GUINDASTE CLARK						
Anexo I Lote 001 Item 037	PNEU 17,5X25 L2, MÍNIMO 16 LONAS, FINALIDADE MÁQUINAS PESADAS,	UNID 28,00	////			
Nenhuma informação						
Anexo I Lote 001 Item 038	PNEU 19,5X24 R4, MÍNIMO 12 LONAS, FINALIDADE MÁQUINAS PESADAS,	UNID 8,00	////			
Nenhuma informação						
Anexo I Lote 001 Item 039	PNEU 12/16,5 L2, MÍNIMO 12 LONAS, FINALIDADE MÁQUINAS PESADAS,	UNID 12,00	////			
Nenhuma informação						
Anexo I Lote 001 Item 040	PNEU 12,5X80X18 R4, MÍNIMO 12 LONAS, FINALIDADE MÁQUINAS PESADAS,	UNID 6,00	////			
Nenhuma informação						
Anexo I Lote 001 Item 041	PNEU 14X17,5 R4, MÍNIMO 12 LONAS, FINALIDADE MÁQUINAS PESADAS,	UNID 6,00	////			
Nenhuma informação						
Anexo I Lote 001 Item 042	PNEU 14,9X28, AGRÍCOLA, MÍNIMO 12 LONAS, TM95, COM USO DE CÂMARA, FINALIDADE TRAFEGAR EM TODOS OS TIPOS DE PAVIMENTOS,	UNID 6,00	////			
Nenhuma informação						



Município de Tres Barras do Parana
ESTADO DO PARANÁ

000039

ITEM	PRODUTO / SERVIÇO	UNIDADE / QUANTIDADE	MÉDIA
Anexo I Lote 001 Item 043	PNEU 18,4X30, AGRÍCOLA, MÍNIMO 12 LONAS, COM USO DE CÂMARA, FINALIDADE TRAFEGAR EM TODOS OS TIPOS DE PAVIMENTOS,	UNID 6,00	////
Nenhuma informação			
Anexo I Lote 001 Item 044	PNEU 275/80 R22,5, LISO, MÍNIMO 16 LONAS, RADIAL SEM CÂMARA, FINALIDADE TRAFEGAR RODOVIÁRIO,	UNID 20,00	////
Nenhuma informação			
Anexo I Lote 001 Item 045	PNEU 285/70 R19,5 LISO, MÍNIMO 16 LONAS, RADIAL SEM CÂMARA, FINALIDADE TRAFEGAR RODOVIÁRIO,	UNID 12,00	////
Nenhuma informação			
Anexo I Lote 001 Item 046	PNEU 235/65 R16, MÍNIMO 8 LONAS, RADIAL SEM CÂMARA, FINALIDADE TRAFEGAR EM ASFALTO,	UNID 8,00	////
Nenhuma informação			
Anexo I Lote 001 Item 047	CÂMARA DE AR (PNEU 12,5X80X18)	UNID 20,00	////
Nenhuma informação			
Anexo I Lote 001 Item 048	CAMARA DE AR (PNEU 17,5X25)	UNID 50,00	////
Nenhuma informação			
Anexo I Lote 001 Item 049	CÂMARA DE AR (PNEU 18,4X30)	UNID 8,00	////
Nenhuma informação			
Anexo I Lote 001 Item 050	CÂMARA DE AR (PNEU 19,5X24)	UNID 20,00	////
Nenhuma informação			
Anexo I Lote 001 Item 051	CÂMARA DE AR (PNEU 1000X20)	UNID 50,00	////
Nenhuma informação			
Anexo I Lote 001 Item 052	CÂMARA DE AR (PNEU 1100X22)	UNID 40,00	////
Nenhuma informação			
Anexo I Lote 001 Item 053	CÂMARA DE AR (PNEU 1400X24)	UNID 40,00	399,99



Município de Tres Barras do Parana

ESTADO DO PARANÁ

000040

ITEM	PRODUTO / SERVIÇO	UNIDADE / QUANTIDADE	MÉDIA			
ÓRGÃO / ENTIDADE	ATA / CONTRATO / MODALIDADE	PROCESSO	HOMOLOGAÇÃO / DATA ASSINATURA	UN.	QTDE.	VALOR
PREFEITURA DE SULINA - PT	00010/2023	---	04/04/2023	UNIDADE	24,00	399,99
DESCRIÇÃO DO ITEM: CÂMARA AR PNEU, MATERIAL:BORRACHA, APLICAÇÃO TIPO PNEU:MOTONIVELADORA, TAMANHO:1400 X 24						
Anexo I Lote 001 Item 054	CÂMARA DE AR (PNEU 12X16,5)			UNID	25,00	////
Nenhuma informação						
Anexo I Lote 001 Item 055	CAMARA DE AR (PNEU 14,9 X28)			UNID	10,00	////
Nenhuma informação						
Anexo I Lote 001 Item 056	CÂMARA DE AR (PNEU 750 R16)toyota			UNID	10,00	////
Nenhuma informação						
Anexo I Lote 001 Item 057	PROTETOR DE CÂMARA DE AR (ARO 16)			UNID	15,00	////
Nenhuma informação						
Anexo I Lote 001 Item 058	PROTETOR DE CÂMARA DE AR (PNEU 1000X20)			UNID	70,00	60,00
ÓRGÃO / ENTIDADE	ATA / CONTRATO / MODALIDADE	PROCESSO	HOMOLOGAÇÃO / DATA ASSINATURA	UN.	QTDE.	VALOR
PREFEITURA DE NOVA SANTA ROSA - PR	00023/2023	---	12/04/2023	UNIDADE	20,00	60,00
DESCRIÇÃO DO ITEM: PROTETOR CÂMARA DE AR, MATERIAL:BORRACHA, TAMANHO:1000 X 20						
Anexo I Lote 001 Item 059	PROTETOR DE CÂMARA DE AR (PNEU 1100X22)			UNID	25,00	////
Nenhuma informação						
Anexo I Lote 001 Item 060	PROTETOR DE CÂMARA DE AR (PNEU 17,5X25)			UNID	20,00	264,17
ÓRGÃO / ENTIDADE	ATA / CONTRATO / MODALIDADE	PROCESSO	HOMOLOGAÇÃO / DATA ASSINATURA	UN.	QTDE.	VALOR
PREFEITURA DE PINHAL GRANDE	00003/2023	---	27/06/2023	UNIDADE	16,00	264,17
DESCRIÇÃO DO ITEM: PROTETOR CÂMARA DE AR, MATERIAL:BORRACHA, TAMANHO:17,5 X 25						



RELATÓRIO DE PESQUISA DE PREÇOS
LICITANET

ID	DATA	OBJETO
017325	06/11/2023	Aquisição de pneus para frota do município. segue junto rel. clas. ultima aquisição

ITEM	PRODUTO / SERVIÇO	UNIDADE / QUANTIDADE	MÉDIA
Anexo I Lote 001 Item 001	PNEU 175X70 R13, RADIAL SEM CÂMARA, FINALIDADE TRAFEGAR EM ASFALTO	UNID 20,00	////
Nenhuma informação			
Anexo I Lote 001 Item 002	PNEU 185X65 R14, RADIAL SEM CÂMARA, FINALIDADE TRAFEGAR EM ASFALTO	UNID 20,00	////
Nenhuma informação			
Anexo I Lote 001 Item 003	PNEU 175X70 R14, RADIAL SEM CÂMARA, FINALIDADE TRAFEGAR EM ASFALTO	UNID 20,00	////
Nenhuma informação			
Anexo I Lote 001 Item 004	PNEU 185X70 R14, RADIAL SEM CÂMARA, FINALIDADE TRAFEGAR EM ASFALTO	UNID 30,00	////
Nenhuma informação			
Anexo I Lote 001 Item 005	PNEU 185R14, 8 LONAS, FINALIDADE CARGA (KOMBI)	UNID 6,00	////
Nenhuma informação			
Anexo I Lote 001 Item 006	PNEU 185X60 R15, RADIAL SEM CÂMARA, FINALIDADE TRAFEGAR EM ASFALTO	UNID 15,00	////
Nenhuma informação			
Anexo I Lote 001 Item 007	PNEU 185X65 R15, RADIAL SEM CÂMARA, FINALIDADE TRAFEGAR EM ASFALTO	UNID 20,00	////
Nenhuma informação			
Anexo I Lote 001 Item 008	PNEU 195X55 R15, RADIAL SEM CÂMARA, FINALIDADE TRAFEGAR EM ASFALTO	UNID 25,00	////
Nenhuma informação			
Anexo I Lote 001 Item 009	PNEU 195X60 R15, RADIAL SEM CÂMARA, FINALIDADE TRAFEGAR EM ASFALTO	UNID 15,00	////
Nenhuma informação			



Município de Tres Barras do Parana

ESTADO DO PARANÁ

000042

ITEM	PRODUTO / SERVIÇO	UNIDADE / QUANTIDADE	MÉDIA
Anexo I Lote 001 Item 010	PNEU 195X65 R15, RADIAL SEM CÂMARA, FINALIDADE TRAFEGAR EM ASFALTO	UNID 20,00	////
Nenhuma informação			
Anexo I Lote 001 Item 011	PNEU 205X70 R15, MÍNIMO 8 LONAS, RADIAL SEM CÂMARA, FINALIDADE TRAFEGAR EM ASFALTO	UNID 15,00	////
Nenhuma informação			
Anexo I Lote 001 Item 012	PNEU 205X60 R15, RADIAL SEM CÂMARA, FINALIDADE TRAFEGAR EM ASFALTO,	UNID 8,00	////
Nenhuma informação			
Anexo I Lote 001 Item 013	PNEU 205X60 R16, RADIAL SEM CÂMARA, FINALIDADE TRAFEGAR EM ASFALTO	UNID 16,00	////
Nenhuma informação			
Anexo I Lote 001 Item 014	PNEU 205X55 R16, RADIAL SEM CÂMARA, FINALIDADE TRAFEGAR EM ASFALTO,	UNID 10,00	////
Nenhuma informação			
Anexo I Lote 001 Item 015	PNEU 205X65 R16, RADIAL SEM CÂMARA, FINALIDADE TRAFEGAR EM ASFALTO,	UNID 15,00	////
Nenhuma informação			
Anexo I Lote 001 Item 016	PNEU 205X75 R16, RADIAL SEM CÂMARA, FINALIDADE TRAFEGAR EM ASFALTO,	UNID 15,00	////
Nenhuma informação			
Anexo I Lote 001 Item 017	PNEU 225/65 R16, MÍNIMO 8 LONAS, RADIAL SEM CÂMARA, FINALIDADE TRAFEGAR EM ASFALTO,	UNID 25,00	////
Nenhuma informação			
Anexo I Lote 001 Item 018	PNEU 225X75 R16, 8 LONAS, RADIAL SEM CÂMARA, FINALIDADE TRAFEGAR EM ASFALTO,	UNID 15,00	////
Nenhuma informação			
Anexo I Lote 001 Item 019	PNEU 225X55 R18, RADIAL SEM CÂMARA, FINALIDADE TRAFEGAR EM ASFALTO	UNID 10,00	////
Nenhuma informação			
Anexo I Lote 001 Item 020	PNEU 175X65 R14, RADIAL L SEM CÂMARA, FINALIDADE TRAFEGAR EM ASFALTO	UNID 20,00	////
Nenhuma informação			



Município de Tres Barras do Parana

ESTADO DO PARANÁ

000043

ITEM	PRODUTO / SERVIÇO	UNIDADE / QUANTIDADE	MÉDIA
Anexo I Lote 001 Item 021	PNEU 215X75 R16, MISTO, MÍNIMO 14 LONAS, RADIAL SEM CÂMARA, FINALIDADE TRAFEGAR EM TODOS OS TIPOS DE PAVIMENTOS,	UNID 15,00	////
Nenhuma informação			
Anexo I Lote 001 Item 022	PNEU 215X75 R17,5, BORRACHUDO, MÍNIMO 14 LONAS, RADIAL SEM CÂMARA, FINALIDADE TRAFEGAR RODOVIÁRIO,	UNID 25,00	////
Nenhuma informação			
Anexo I Lote 001 Item 023	PNEU 215X75 R17,5, LISO, MÍNIMO 14 LONAS, RADIAL SEM CÂMARA, FINALIDADE TRAFEGAR RODOVIÁRIO,	UNID 30,00	////
Nenhuma informação			
Anexo I Lote 001 Item 024	PNEU 235/75 R15, 10 LONAS, RADIAL SEM CÂMARA, FINALIDADE TRAFEGAR EM TODOS OS PAVIMENTOS,	UNID 20,00	////
Nenhuma informação			
Anexo I Lote 001 Item 025	PNEU 235/75 R17,5, MISTO, RADIAL SEM CÂMARA, FINALIDADE TRAFEGAR EM ASFALTO,	UNID 12,00	////
Nenhuma informação			
Anexo I Lote 001 Item 026	PNEU 7,50X16 BORRACHUDO, MÍNIMO 12 LONAS, COM USO DE CÂMARA, FINALIDADE TRAFEGAR EM TODOS OS TIPOS DE PAVIMENTOS	UNID 20,00	////
Nenhuma informação			
Anexo I Lote 001 Item 027	PNEU 295/80 R22,5, BORRACHUDO, MÍNIMO 16 LONAS, RADIAL SEM CÂMARA, BANDA PRÉ-MOLDADA DE ALTO PODER DE TRACÇÃO PARA UTILIZAÇÃO FORA DE ESTRADA OU TERRENOS MISTOS,	UNID 50,00	////
Nenhuma informação			
Anexo I Lote 001 Item 028	PNEU 295/80 R22,5, MISTO, MÍNIMO 16 LONAS, RADIAL SEM CÂMARA, BANDA PRÉ-MOLDADA DE ALTO PODER DE TRACÇÃO PARA UTILIZAÇÃO FORA DE ESTRADA OU TERRENOS MISTOS,,	UNID 15,00	////
Nenhuma informação			
Anexo I Lote 001 Item 029	PNEU 295/80 R22,5, LISO, MÍNIMO 16 LONAS, RADIAL SEM CÂMARA, FINALIDADE TRAFEGAR RODOVIÁRIO,	UNID 15,00	////
Nenhuma informação			
Anexo I Lote 001 Item 030	PNEU 1000R20, BORRACHUDO, 16 LONAS, RADIAL COM CÂMARA, BANDA PRÉ-MOLDADA DE ALTO PODER DE TRACÇÃO PARA UTILIZAÇÃO FORA DE ESTRADA OU TERRENOS MISTOS,	UNID 40,00	////
Nenhuma informação			
Anexo I Lote 001 Item 031	PNEU 1000R20, MISTO, 16 LONAS, RADIAL COM CÂMARA, FINALIDADE TRAFEGAR RODOVIÁRIO,	UNID 15,00	////



Município de Tres Barras do Parana
ESTADO DO PARANÁ

000044

ITEM	PRODUTO / SERVIÇO	UNIDADE / QUANTIDADE	MÉDIA
Nenhuma Informação			
Anexo I Lote 001 Item 032	PNEU 1000R20, LISO , 16 LONAS, RADIAL COM CÂMARA, FINALIDADE TRAFEGAR RODOVIÁRIO	UNID 25,00	////
Nenhuma informação			
Anexo I Lote 001 Item 033	PNEU 1100 R22, MISTO , MÍNIMO 16 LONAS, RADIAL COM CÂMARA, FINALIDADE TRAFEGAR RODOVIÁRIO ,,	UNID 20,00	////
Nenhuma informação			
Anexo I Lote 001 Item 034	PNEU 1100 R22, LISO, MÍNIMO 16 LONAS, RADIAL COM CÂMARA, FINALIDADE TRAFEGAR RODOVIÁRIO	UNID 15,00	////
Nenhuma informação			
Anexo I Lote 001 Item 035	PNEU 1100 R22, BORRACHUDO MISTO, MÍNIMO 16 LONAS, RADIAL COM CÂMARA, BANDA PRÉ-MOLDADA DE ALTO PODER DE TRACÇÃO PARA UTILIZAÇÃO FORA DE ESTRADA OU TERRENOS MISTOS,	UNID 20,00	////
Nenhuma informação			
Anexo I Lote 001 Item 036	PNEU 1400X24 L2, MÍNIMO 16 LONAS, FINALIDADE MÁQUINAS PESADAS,	UNID 16,00	////
Nenhuma informação			
Anexo I Lote 001 Item 037	PNEU 17,5X25 L2, MÍNIMO 16 LONAS, FINLIDADE MÁQUINAS PESADAS,	UNID 28,00	////
Nenhuma informação			
Anexo I Lote 001 Item 038	PNEU 19,5X24 R4, MÍNIMO 12 LONAS, FINALIDADE MÁQUINAS PESADAS,	UNID 8,00	////
Nenhuma informação			
Anexo I Lote 001 Item 039	PNEU 12/16,5 L2, MÍNIMO 12 LONAS, FINALIDADE MÁQUINAS PESADAS,	UNID 12,00	////
Nenhuma informação			
Anexo I Lote 001 Item 040	PNEU 12,5X80X18 R4, MÍNIMO 12 LONAS, FINALIDADE MÁQUINAS PESADAS,	UNID 6,00	////
Nenhuma informação			
Anexo I Lote 001 Item 041	PNEU 14X17,5 R4, MÍNIMO 12 LONAS, FINALIDADE MÁQUINAS PESADAS,	UNID 6,00	////
Nenhuma informação			



Município de Tres Barras do Parana

ESTADO DO PARANÁ

000045

ITEM	PRODUTO / SERVIÇO	UNIDADE / QUANTIDADE	MÉDIA
Anexo I Lote 001 Item 042	PNEU 14,9X28, AGRÍCOLA, MÍNIMO 12 LONAS, TM95, COM USO DE CÂMARA, FINALIDADE TRAFEGAR EM TODOS OS TIPOS DE PAVIMENTOS,	UNID 6,00	////
Nenhuma informação			
Anexo I Lote 001 Item 043	PNEU 18,4X30, AGRÍCOLA, MÍNIMO 12 LONAS, COM USO DE CÂMARA, FINALIDADE TRAFEGAR EM TODOS OS TIPOS DE PAVIMENTOS,	UNID 6,00	////
Nenhuma informação			
Anexo I Lote 001 Item 044	PNEU 275/80 R22,5, LISO, MÍNIMO 16 LONAS, RADIAL SEM CÂMARA, FINALIDADE TRAFEGAR RODOVIÁRIO,	UNID 20,00	////
Nenhuma informação			
Anexo I Lote 001 Item 045	PNEU 285/70 R19,5 LISO, MÍNIMO 16 LONAS, RADIAL SEM CÂMARA, FINALIDADE TRAFEGAR RODOVIÁRIO,	UNID 12,00	////
Nenhuma informação			
Anexo I Lote 001 Item 046	PNEU 235/65 R16, MÍNIMO 8 LONAS, RADIAL SEM CÂMARA, FINALIDADE TRAFEGAR EM ASFALTO,	UNID 8,00	////
Nenhuma informação			
Anexo I Lote 001 Item 047	CÂMARA DE AR (PNEU 12,5X80X18)	UNID 20,00	////
Nenhuma informação			
Anexo I Lote 001 Item 048	CÂMARA DE AR (PNEU 17,5X25)	UNID 50,00	////
Nenhuma informação			
Anexo I Lote 001 Item 049	CÂMARA DE AR (PNEU 18,4X30)	UNID 8,00	////
Nenhuma informação			
Anexo I Lote 001 Item 050	CÂMARA DE AR (PNEU 19,5X24)	UNID 20,00	////
Nenhuma informação			
Anexo I Lote 001 Item 051	CÂMARA DE AR (PNEU 1000X20)	UNID 50,00	////
Nenhuma informação			
Anexo I Lote 001 Item 052	CÂMARA DE AR (PNEU 1100X22)	UNID 40,00	////
Nenhuma informação			



ITEM	PRODUTO / SERVIÇO	UNIDADE / QUANTIDADE	MÉDIA			
Anexo I Lote 001 Item 053	CÂMARA DE AR (PNEU 1400X24)	UNID 40,00	////			
Nenhuma informação						
Anexo I Lote 001 Item 054	CÂMARA DE AR (PNEU 12X16,5)	UNID 25,00	////			
Nenhuma informação						
Anexo I Lote 001 Item 055	CAMARA DE AR (PNEU 14,9 X28)	UNID 10,00	////			
Nenhuma informação						
Anexo I Lote 001 Item 056	CÂMARA DE AR (PNEU 750 R16)toyota	UNID 10,00	123,11			
ÓRGÃO / ENTIDADE	ATA / CONTRATO / MODALIDADE	PROCESSO	HOMOLOGAÇÃO / DATA ASSINATURA	UN.	QTDE.	VALOR
MUNICÍPIO DE MARQUINHO/PR	2/2023	2	24/02/2023	U	30,00	123,11
DESCRIÇÃO DO ITEM: CAMARA DE AR PARA PNEU 750X16						
Anexo I Lote 001 Item 057	PROTETOR DE CÂMARA DE AR (ARO 16)	UNID 15,00	////			
Nenhuma informação						
Anexo I Lote 001 Item 058	PROTETOR DE CÂMARA DE AR (PNEU 1000X20)	UNID 70,00	////			
Nenhuma informação						
Anexo I Lote 001 Item 059	PROTETOR DE CÂMARA DE AR (PNEU 1100X22)	UNID 25,00	////			
Nenhuma informação						
Anexo I Lote 001 Item 060	PROTETOR DE CÂMARA DE AR (PNEU 17,5X25)	UNID 20,00	////			
Nenhuma informação						



RELATÓRIO DE PESQUISA DE PREÇOS
PORTAL DE COMPRAS PÚBLICAS

ID	DATA	OBJETO
017325	06/11/2023	Aquisição de pneus para frota do município. segue junto rel. clas. ultima aquisição

ITEM	PRODUTO / SERVIÇO	UNIDADE / QUANTIDADE	MÉDIA			
Anexo I Lote 001 Item 001	PNEU 175X70 R13, RADIAL SEM CÂMARA, FINALIDADE TRAFEGAR EM ASFALTO	UNID 20,00	////			
Nenhuma informação						
Anexo I Lote 001 Item 002	PNEU 185X65 R14, RADIAL SEM CÂMARA, FINALIDADE TRAFEGAR EM ASFALTO	UNID 20,00	////			
Nenhuma informação						
Anexo I Lote 001 Item 003	PNEU 175X70 R14, RADIAL SEM CÂMARA, FINALIDADE TRAFEGAR EM ASFALTO	UNID 20,00	////			
Nenhuma informação						
Anexo I Lote 001 Item 004	PNEU 185X70 R14, RADIAL SEM CÂMARA, FINALIDADE TRAFEGAR EM ASFALTO	UNID 30,00	////			
Nenhuma informação						
Anexo I Lote 001 Item 005	PNEU 185R14, 8 LONAS, FINALIDADE CARGA (KOMBI)	UNID 6,00	////			
Nenhuma informação						
Anexo I Lote 001 Item 006	PNEU 185X60 R15, RADIAL SEM CÂMARA, FINALIDADE TRAFEGAR EM ASFALTO	UNID 15,00	////			
Nenhuma informação						
Anexo I Lote 001 Item 007	PNEU 185X65 R15, RADIAL SEM CÂMARA, FINALIDADE TRAFEGAR EM ASFALTO	UNID 20,00	448,00			
ÓRGÃO / ENTIDADE	ATA / CONTRATO / MODALIDADE	PROCESSO	HOMOLOGAÇÃO / DATA ASSINATURA	UN.	QTDE.	VALOR
Prefeitura Municipal de Vera Cruz	044/2023	118/2023	28/03/2023	UN	12,00	448,00
DESCRIÇÃO DO ITEM: Pneu 185/65 r15						
Anexo I Lote 001 Item 008	PNEU 195X55 R15, RADIAL SEM CÂMARA, FINALIDADE TRAFEGAR EM ASFALTO	UNID 25,00	////			
Nenhuma informação						



Município de Tres Barras do Parana

ESTADO DO PARANÁ

000048

ITEM	PRODUTO / SERVIÇO	UNIDADE / QUANTIDADE	MÉDIA														
Anexo I Lote 001 Item 009	PNEU 195X60 R15, RADIAL SEM CÂMARA, FINALIDADE TRAFEGAR EM ASFALTO	UNID 15,00	////														
Nenhuma informação																	
Anexo I Lote 001 Item 010	PNEU 195X65 R15, RADIAL SEM CÂMARA, FINALIDADE TRAFEGAR EM ASFALTO	UNID 20,00	////														
Nenhuma informação																	
Anexo I Lote 001 Item 011	PNEU 205X70 R15, MÍNIMO 8 LONAS, RADIAL SEM CÂMARA, FINALIDADE TRAFEGAR EM ASFALTO	UNID 15,00	////														
Nenhuma informação																	
Anexo I Lote 001 Item 012	PNEU 205X60 R15, RADIAL SEM CÂMARA, FINALIDADE TRAFEGAR EM ASFALTO,	UNID 8,00	////														
Nenhuma informação																	
Anexo I Lote 001 Item 013	PNEU 205X60 R16, RADIAL SEM CÂMARA, FINALIDADE TRAFEGAR EM ASFALTO	UNID 16,00	455,00														
	<table border="1"> <thead> <tr> <th>ÓRGÃO / ENTIDADE</th> <th>ATA / CONTRATO / MODALIDADE</th> <th>PROCESSO</th> <th>HOMOLOGAÇÃO / DATA ASSINATURA</th> <th>UN.</th> <th>QTDE.</th> <th>VALOR</th> </tr> </thead> <tbody> <tr> <td>Consórcio Intermunicipal de Des. Sust. da Região dos Campos de Cima da Serra - CONDESUS</td> <td>08/2023</td> <td>21/2023</td> <td>22/06/2023</td> <td>UN</td> <td>302,00</td> <td>455,00</td> </tr> </tbody> </table>	ÓRGÃO / ENTIDADE	ATA / CONTRATO / MODALIDADE	PROCESSO	HOMOLOGAÇÃO / DATA ASSINATURA	UN.	QTDE.	VALOR	Consórcio Intermunicipal de Des. Sust. da Região dos Campos de Cima da Serra - CONDESUS	08/2023	21/2023	22/06/2023	UN	302,00	455,00		
ÓRGÃO / ENTIDADE	ATA / CONTRATO / MODALIDADE	PROCESSO	HOMOLOGAÇÃO / DATA ASSINATURA	UN.	QTDE.	VALOR											
Consórcio Intermunicipal de Des. Sust. da Região dos Campos de Cima da Serra - CONDESUS	08/2023	21/2023	22/06/2023	UN	302,00	455,00											
DESCRIÇÃO DO ITEM: PNEU 205/60 16 R 92T																	
Anexo I Lote 001 Item 014	PNEU 205X55 R16, RADIAL SEM CÂMARA, FINALIDADE TRAFEGAR EM ASFALTO,	UNID 10,00	////														
Nenhuma informação																	
Anexo I Lote 001 Item 015	PNEU 205X65 R16, RADIAL SEM CÂMARA, FINALIDADE TRAFEGAR EM ASFALTO,	UNID 15,00	400,00														
	<table border="1"> <thead> <tr> <th>ÓRGÃO / ENTIDADE</th> <th>ATA / CONTRATO / MODALIDADE</th> <th>PROCESSO</th> <th>HOMOLOGAÇÃO / DATA ASSINATURA</th> <th>UN.</th> <th>QTDE.</th> <th>VALOR</th> </tr> </thead> <tbody> <tr> <td>Prefeitura Municipal de Concórdia</td> <td>15/2023</td> <td>79/2023</td> <td>17/04/2023</td> <td>UN</td> <td>8,00</td> <td>400,00</td> </tr> </tbody> </table>	ÓRGÃO / ENTIDADE	ATA / CONTRATO / MODALIDADE	PROCESSO	HOMOLOGAÇÃO / DATA ASSINATURA	UN.	QTDE.	VALOR	Prefeitura Municipal de Concórdia	15/2023	79/2023	17/04/2023	UN	8,00	400,00		
ÓRGÃO / ENTIDADE	ATA / CONTRATO / MODALIDADE	PROCESSO	HOMOLOGAÇÃO / DATA ASSINATURA	UN.	QTDE.	VALOR											
Prefeitura Municipal de Concórdia	15/2023	79/2023	17/04/2023	UN	8,00	400,00											
DESCRIÇÃO DO ITEM: Pneu radial 205/65 R16, com válvula, novo.																	
Anexo I Lote 001 Item 016	PNEU 205X75 R16, RADIAL SEM CÂMARA, FINALIDADE TRAFEGAR EM ASFALTO,	UNID 15,00	719,00														
	<table border="1"> <thead> <tr> <th>ÓRGÃO / ENTIDADE</th> <th>ATA / CONTRATO / MODALIDADE</th> <th>PROCESSO</th> <th>HOMOLOGAÇÃO / DATA ASSINATURA</th> <th>UN.</th> <th>QTDE.</th> <th>VALOR</th> </tr> </thead> <tbody> <tr> <td>Prefeitura Municipal de São Pedro do Sul</td> <td>PE - 002/2023</td> <td>PE - 002/2023</td> <td>23/02/2023</td> <td>UN</td> <td>12,00</td> <td>719,00</td> </tr> </tbody> </table>	ÓRGÃO / ENTIDADE	ATA / CONTRATO / MODALIDADE	PROCESSO	HOMOLOGAÇÃO / DATA ASSINATURA	UN.	QTDE.	VALOR	Prefeitura Municipal de São Pedro do Sul	PE - 002/2023	PE - 002/2023	23/02/2023	UN	12,00	719,00		
ÓRGÃO / ENTIDADE	ATA / CONTRATO / MODALIDADE	PROCESSO	HOMOLOGAÇÃO / DATA ASSINATURA	UN.	QTDE.	VALOR											
Prefeitura Municipal de São Pedro do Sul	PE - 002/2023	PE - 002/2023	23/02/2023	UN	12,00	719,00											
DESCRIÇÃO DO ITEM: PNEU 205/75 ARO 16 P/ CARGA																	



Informações extraídas de: <https://www.portaldecompraspublicas.com.br>

A veracidade das informações pode ser consultada em:

<https://verificador.bdspp.com.br>

Software licenciado por F.I. BOAVENTURA - ME - 21.322.270/8861-99

ITEM	PRODUTO / SERVIÇO	UNIDADE / QUANTIDADE	MÉDIA			
Anexo I Lote 001 Item 017	PNEU 225/65 R16, MÍNIMO 8 LONAS, RADIAL SEM CÂMARA, FINALIDADE TRAFEGAR EM ASFALTO,	UNID 25,00	759,00			
ÓRGÃO / ENTIDADE	ATA / CONTRATO / MODALIDADE	PROCESSO	HOMOLOGAÇÃO / DATA ASSINATURA	UN.	QTDE.	VALOR
Prefeitura Municipal de Santa Maria do Herval	056/2023	056/2023	10/07/2023	UN	40,00	759,00
DESCRIÇÃO DO ITEM: PNEU 225/65 R16C, RADIAL						
Anexo I Lote 001 Item 018	PNEU 225X75 R16, 8 LONAS, RADIAL SEM CÂMARA, FINALIDADE TRAFEGAR EM ASFALTO,	UNID 15,00	850,00			
ÓRGÃO / ENTIDADE	ATA / CONTRATO / MODALIDADE	PROCESSO	HOMOLOGAÇÃO / DATA ASSINATURA	UN.	QTDE.	VALOR
Prefeitura Municipal de São Pedro do Sul	PE - 002/2023	PE - 002/2023	23/02/2023	UN	16,00	850,00
DESCRIÇÃO DO ITEM: PNEU 225/75.R16						
Anexo I Lote 001 Item 019	PNEU 225X55 R18, RADIAL SEM CÂMARA, FINALIDADE TRAFEGAR EM ASFALTO	UNID 10,00	////			
Nenhuma informação						
Anexo I Lote 001 Item 020	PNEU 175X65 R14, RADIAL L SEM CÂMARA, FINALIDADE TRAFEGAR EM ASFALTO	UNID 20,00	////			
Nenhuma informação						
Anexo I Lote 001 Item 021	PNEU 215X75 R16, MISTO, MÍNIMO 14 LONAS, RADIAL SEM CÂMARA, FINALIDADE TRAFEGAR EM TODOS OS TIPOS DE PAVIMENTOS,	UNID 15,00	////			
Nenhuma informação						
Anexo I Lote 001 Item 022	PNEU 215X75 R17,5, BORRACHUDO, MÍNIMO 14 LONAS, RADIAL SEM CÂMARA, FINALIDADE TRAFEGAR RODOVIÁRIO,	UNID 25,00	////			
Nenhuma informação						
Anexo I Lote 001 Item 023	PNEU 215X75 R17,5, LISO, MÍNIMO 14 LONAS, RADIAL SEM CÂMARA, FINALIDADE TRAFEGAR RODOVIÁRIO,	UNID 30,00	945,00			
ÓRGÃO / ENTIDADE	ATA / CONTRATO / MODALIDADE	PROCESSO	HOMOLOGAÇÃO / DATA ASSINATURA	UN.	QTDE.	VALOR
Consórcio Intermunicipal de Des. Sust. da Região dos Campos de Cima da Serra - CONDESUS	08/2023	21/2023	22/06/2023	UN	138,00	945,00
DESCRIÇÃO DO ITEM: PNEU 215/75 R17,5 RADIAL LISO, 16 LONAS						
Anexo I Lote 001 Item 024	PNEU 235/75 R15, 10 LONAS, RADIAL SEM CÂMARA, FINALIDADE TRAFEGAR EM TODOS OS PAVIMENTOS,	UNID 20,00	////			
Nenhuma informação						



ITEM	PRODUTO / SERVIÇO	UNIDADE / QUANTIDADE	MÉDIA			
Anexo I Lote 001 Item 025	PNEU 235/75 R17,5, MISTO, RADIAL SEM CÂMARA, FINALIDADE TRAFEGAR EM ASFALTO,	UNID 12,00	1.400,00			
ÓRGÃO / ENTIDADE	ATA / CONTRATO / MODALIDADE	PROCESSO	HOMOLOGAÇÃO / DATA ASSINATURA	UN.	QTDE.	VALOR
Consórcio Intermunicipal de Des. Sust. da Região dos Campos de Cima da Serra - CONDESUS	08/2023	21/2023	22/06/2023	UN	25,00	1.400,00
DESCRIÇÃO DO ITEM: PNEU 235/75 R17,5 132/130K						
Anexo I Lote 001 Item 026	PNEU 7,50X16 BORRACHUDO, MÍNIMO 12 LONAS, COM USO DE CÂMARA, FINALIDADE TRAFEGAR EM TODOS OS TIPOS DE PAVIMENTOS	UNID 20,00	////			
Nenhuma informação						
Anexo I Lote 001 Item 027	PNEU 295/80 R22,5, BORRACHUDO, MÍNIMO 16 LONAS, RADIAL SEM CÂMARA, BANDA PRÉ-MOLDADA DE ALTO PODER DE TRACÇÃO PARA UTILIZAÇÃO FORA DE ESTRADA OU TERRENOS MISTOS,	UNID 50,00	////			
Nenhuma informação						
Anexo I Lote 001 Item 028	PNEU 295/80 R22,5, MISTO, MÍNIMO 16 LONAS, RADIAL SEM CÂMARA, BANDA PRÉ-MOLDADA DE ALTO PODER DE TRACÇÃO PARA UTILIZAÇÃO FORA DE ESTRADA OU TERRENOS MISTOS,,	UNID 15,00	////			
Nenhuma informação						
Anexo I Lote 001 Item 029	PNEU 295/80 R22,5, LISO, MÍNIMO 16 LONAS, RADIAL SEM CÂMARA, FINALIDADE TRAFEGAR RODOVIÁRIO,	UNID 15,00	2.589,00			
ÓRGÃO / ENTIDADE	ATA / CONTRATO / MODALIDADE	PROCESSO	HOMOLOGAÇÃO / DATA ASSINATURA	UN.	QTDE.	VALOR
Prefeitura Municipal de Garruchos	5/2023	685	30/03/2023	UN	4,00	2.589,00
DESCRIÇÃO DO ITEM: Pneu 295/80R22.5 Borrachudo 16 Lonas, misto, com no mínimo 25mm de profundidade dos sulcos						
Anexo I Lote 001 Item 030	PNEU 1000R20, BORRACHUDO, 16 LONAS, RADIAL COM CÂMARA, BANDA PRÉ-MOLDADA DE ALTO PODER DE TRACÇÃO PARA UTILIZAÇÃO FORA DE ESTRADA OU TERRENOS MISTOS,	UNID 40,00	////			
Nenhuma informação						
Anexo I Lote 001 Item 031	PNEU 1000R20, MISTO, 16 LONAS, RADIAL COM CÂMARA, FINALIDADE TRAFEGAR RODOVIÁRIO,	UNID 15,00	2.490,00			
ÓRGÃO / ENTIDADE	ATA / CONTRATO / MODALIDADE	PROCESSO	HOMOLOGAÇÃO / DATA ASSINATURA	UN.	QTDE.	VALOR
Prefeitura Municipal de Ipirá	063/2023	063/2023	15/05/2023	UN	90,00	2.490,00
DESCRIÇÃO DO ITEM: Pneu novo 1000x20 radial, profundidade 25 mm, borrachudo pesado para uso misto em caninhão Especificações mínimas: capacidade de carga 25.000kg. garantia de 5 anos contra defeitos de fabricação, aprovado pelo INMETRO						
Anexo I Lote 001 Item 032	PNEU 1000R20, LISO, 16 LONAS, RADIAL COM CÂMARA, FINALIDADE TRAFEGAR RODOVIÁRIO	UNID 25,00	////			
Nenhuma informação						



ITEM	PRODUTO / SERVIÇO	UNIDADE / QUANTIDADE	MÉDIA			
Anexo I Lote 001 Item 033	PNEU 1100 R22, MISTO , MÍNIMO 16 LONAS, RADIAL COM CÂMARA, FINALIDADE TRAFEGAR RODOVIÁRIO ,,	UNID 20,00	2.450,00			
ÓRGÃO / ENTIDADE	ATA / CONTRATO / MODALIDADE	PROCESSO	HOMOLOGAÇÃO / DATA ASSINATURA	UN.	QTDE.	VALOR
Prefeitura Municipal de Augusto Pestana	7/2023	255/2023	01/03/2023	UN	6,00	2.450,00
DESCRIÇÃO DO ITEM: Pneu Radial Liso misto 1100 x 22R,152/149K,16 lonas, sulco mínimo 19,1mm						
Anexo I Lote 001 Item 034	PNEU 1100 R22, LISO, MÍNIMO 16 LONAS, RADIAL COM CÂMARA, FINALIDADE TRAFEGAR RODOVIÁRIO	UNID 15,00	////			
Nenhuma informação						
Anexo I Lote 001 Item 035	PNEU 1100 R22, BORRACHUDO MISTO, MÍNIMO 16 LONAS, RADIAL COM CÂMARA, BANDA PRÉ-MOLDADA DE ALTO PODER DE TRAÇÃO PARA UTILIZAÇÃO FORA DE ESTRADA OU TERRENOS MISTOS,	UNID 20,00	2.668,00			
ÓRGÃO / ENTIDADE	ATA / CONTRATO / MODALIDADE	PROCESSO	HOMOLOGAÇÃO / DATA ASSINATURA	UN.	QTDE.	VALOR
Prefeitura Municipal de Maçambará	PE 008/2023	009/2023	23/02/2023	UN	60,00	2.668,00
DESCRIÇÃO DO ITEM: Pneu 1100R22, radial, 16 lonas, TRASEIRO BORRACHUDO, com profundidade mínima de escultura da banda de rodagem de 22,5 mm, índice de velocidade mínima de 110 km/h. 1ª linha do fabricante. Tipo de estrutura de carcaça: radial, novo, não remanufaturado						
Anexo I Lote 001 Item 036	PNEU 1400X24 L2, MÍNIMO 16 LONAS, FINALIDADE MÁQUINAS PESADAS,	UNID 16,00	4.084,00			
ÓRGÃO / ENTIDADE	ATA / CONTRATO / MODALIDADE	PROCESSO	HOMOLOGAÇÃO / DATA ASSINATURA	UN.	QTDE.	VALOR
Prefeitura Municipal de Toropi	006-2023	019-2023	15/02/2023	UN	32,00	4.084,00
DESCRIÇÃO DO ITEM: PNEU 1400X24 24 LONAS						
Anexo I Lote 001 Item 037	PNEU 17,5X25 L2, MÍNIMO 16 LONAS, FINALIDADE MÁQUINAS PESADAS,	UNID 28,00	////			
Nenhuma informação						
Anexo I Lote 001 Item 038	PNEU 19,5X24 R4, MÍNIMO 12 LONAS, FINALIDADE MÁQUINAS PESADAS,	UNID 8,00	4.179,90			
ÓRGÃO / ENTIDADE	ATA / CONTRATO / MODALIDADE	PROCESSO	HOMOLOGAÇÃO / DATA ASSINATURA	UN.	QTDE.	VALOR
Prefeitura Municipal de Santa Maria do Herval	056/2023	056/2023	10/07/2023	UN	20,00	4.179,90
DESCRIÇÃO DO ITEM: PNEU 19.5-24 12 LONAS						
Anexo I Lote 001 Item 039	PNEU 12/16,5 L2, MÍNIMO 12 LONAS, FINALIDADE MÁQUINAS PESADAS,	UNID 12,00	1.210,00			



ITEM	PRODUTO / SERVIÇO	UNIDADE / QUANTIDADE		MÉDIA
ÓRGÃO / ENTIDADE	ATA / CONTRATO / MODALIDADE	PROCESSO	HOMOLOGAÇÃO / DATA ASSINATURA	UN. QTDE. VALOR
Prefeitura Municipal de Ubiretama	10/2023	794	03/04/2023	UN 12,00 1.210,00
DESCRIÇÃO DO ITEM: RECAPAGEM PNEU 12X16X5				
Anexo I Lote 001 Item 040	PNEU 12,5X80X18 R4, MÍNIMO 12 LONAS, FINALIDADE MÁQUINAS PESADAS,			UNID 6,00 1.790,00
Prefeitura Municipal de Maçambará	PE 008/2023	009/2023	23/02/2023	UN 8,00 1.790,00
DESCRIÇÃO DO ITEM: Pneu Dianteiro 12.5/80 x 18 Retro JCB 14 lonas				
Anexo I Lote 001 Item 041	PNEU 14X17,5 R4, MÍNIMO 12 LONAS, FINALIDADE MÁQUINAS PESADAS,			UNID 6,00 ////
Nenhuma informação				
Anexo I Lote 001 Item 042	PNEU 14,9X28, AGRÍCOLA, MÍNIMO 12 LONAS, TM95, COM USO DE CÂMARA, FINALIDADE TRAFEGAR EM TODOS OS TIPOS DE PAVIMENTOS,			UNID 6,00 ////
Nenhuma informação				
Anexo I Lote 001 Item 043	PNEU 18,4X30, AGRÍCOLA, MÍNIMO 12 LONAS, COM USO DE CÂMARA, FINALIDADE TRAFEGAR EM TODOS OS TIPOS DE PAVIMENTOS,			UNID 6,00 4.000,00
Consórcio Intermunicipal de Des. Sust. da Região dos Campos de Cima da Serra - CONDESUS	08/2023	21/2023	22/06/2023	UN 78,00 4.000,00
DESCRIÇÃO DO ITEM: PNEU 18,4X30 12 LONAS				
Anexo I Lote 001 Item 044	PNEU 275/80 R22,5, LISO, MÍNIMO 16 LONAS, RADIAL SEM CÂMARA, FINALIDADE TRAFEGAR RODOVIÁRIO,			UNID 20,00 ////
Nenhuma informação				
Anexo I Lote 001 Item 045	PNEU 285/70 R19,5 LISO, MÍNIMO 16 LONAS, RADIAL SEM CÂMARA, FINALIDADE TRAFEGAR RODOVIÁRIO,			UNID 12,00 ////
Nenhuma informação				
Anexo I Lote 001 Item 046	PNEU 235/65 R16, MÍNIMO 8 LONAS, RADIAL SEM CÂMARA, FINALIDADE TRAFEGAR EM ASFALTO,			UNID 8,00 ////
Nenhuma informação				
Anexo I Lote 001 Item 047	CÂMARA DE AR (PNEU 12,5X80X18)			UNID 20,00 280,00



ITEM	ÓRGÃO / ENTIDADE	PRODUTO / SERVIÇO			UNIDADE / QUANTIDADE		MÉDIA
		ATA / CONTRATO / MODALIDADE	PROCESSO	HOMOLOGAÇÃO / DATA ASSINATURA	UN.	QTDE.	VALOR
	Prefeitura Municipal de Matos Costa	18/2023	52/2023	15/06/2023	UND	60,00	280,00
DESCRIÇÃO DO ITEM: CAMARAS 12.5.80 X R18 RETROESCAVADEIRA - PNEU DIANTEIRO- MONTADO							
Anexo I Lote 001 Item 048	CAMARA DE AR (PNEU 17,5X25)				UNID 50,00		////
Nenhuma informação							
Anexo I Lote 001 Item 049	CÂMARA DE AR (PNEU 18,4X30)				UNID 8,00		////
Nenhuma informação							
Anexo I Lote 001 Item 050	CÂMARA DE AR (PNEU 19,5X24)				UNID 20,00		////
Nenhuma informação							
Anexo I Lote 001 Item 051	CÂMARA DE AR (PNEU 1000X20)				UNID 50,00		////
Nenhuma informação							
Anexo I Lote 001 Item 052	CÂMARA DE AR (PNEU 1100X22)				UNID 40,00		////
Nenhuma informação							
Anexo I Lote 001 Item 053	CÂMARA DE AR (PNEU 1400X24)				UNID 40,00		////
Nenhuma informação							
Anexo I Lote 001 Item 054	CÂMARA DE AR (PNEU 12X16,5)				UNID 25,00		////
Nenhuma informação							
Anexo I Lote 001 Item 055	CAMARA DE AR (PNEU 14,9 X28)				UNID 10,00		////
Nenhuma informação							
Anexo I Lote 001 Item 056	CÂMARA DE AR (PNEU 750 R16)toyota				UNID 10,00		////
Nenhuma informação							
Anexo I Lote 001 Item 057	PROTETOR DE CÂMARA DE AR (ARO 16)				UNID 15,00		////



ITEM	PRODUTO / SERVIÇO	UNIDADE / QUANTIDADE	MÉDIA
Nenhuma informação			
Anexo I Lote 001 Item 058	PROTETOR DE CÂMARA DE AR (PNEU 1000X20)	UNID 70,00	////
Nenhuma informação			
Anexo I Lote 001 Item 059	PROTETOR DE CÂMARA DE AR (PNEU 1100X22)	UNID 25,00	////
Nenhuma informação			
Anexo I Lote 001 Item 060	PROTETOR DE CÂMARA DE AR (PNEU 17,5X25)	UNID 20,00	////
Nenhuma informação			



**RELATÓRIO DE PESQUISA DE PREÇOS
BOLSA DE LICITAÇÕES E LEILÕES DO BRASIL - BLL**

TO	DATA	OBJETO
017325	06/11/2023	Aquisição de pneus para frota do município. segue junto rel. clas. ultima aquisição

ITEM	PRODUTO / SERVIÇO	UNIDADE / QUANTIDADE	MÉDIA
Anexo I Lote 001 Item 001	PNEU 175X70 R13, RADIAL SEM CÂMARA, FINALIDADE TRAFEGAR EM ASFALTO	UNID 20,00	415,00

ÓRGÃO / ENTIDADE	ATA / CONTRATO / MODALIDADE	PROCESSO	HOMOLOGAÇÃO / DATA ASSINATURA	UN.	QTDE.	VALOR
MUNICIPIO DE SAO SEBASTIAO DA GRAMA	222022/2022	742022/2022	10/01/2023	UN	22,00	415,00
DESCRIÇÃO DO ITEM: PNEU - 175 / 70 R 13; Pneumático Para Automóvel Leve; Construção Radial; Normal; Dimensões 175/70r13; Aro 13; Passeio; Novo (Primeira Vida).						

Anexo I Lote 001 Item 002	PNEU 185X65 R14, RADIAL SEM CÂMARA, FINALIDADE TRAFEGAR EM ASFALTO	UNID 20,00	////
Nenhuma informação			

Anexo I Lote 001 Item 003	PNEU 175X70 R14, RADIAL SEM CÂMARA, FINALIDADE TRAFEGAR EM ASFALTO	UNID 20,00	429,00			
ÓRGÃO / ENTIDADE	ATA / CONTRATO / MODALIDADE	PROCESSO	HOMOLOGAÇÃO / DATA ASSINATURA	UN.	QTDE.	VALOR
MUNICIPIO DE CORUMBATAI DO SUL	07/2023	15/2023	28/03/2023	Und	40,00	429,00
DESCRIÇÃO DO ITEM: Pneus Novos 175x70x14 Radial						

Anexo I Lote 001 Item 004	PNEU 185X70 R14, RADIAL SEM CÂMARA, FINALIDADE TRAFEGAR EM ASFALTO	UNID 30,00	439,00			
ÓRGÃO / ENTIDADE	ATA / CONTRATO / MODALIDADE	PROCESSO	HOMOLOGAÇÃO / DATA ASSINATURA	UN.	QTDE.	VALOR
MUNICIPIO DE FRANCISCO ALVES	020/2023	030/2023	29/05/2023	UNIDADE	8,00	439,00
DESCRIÇÃO DO ITEM: Pneu 185/70R14, COM SELO DE APROVAÇÃO DO INMETRO Pneu novo, certificado pelo Inmetro, não sendo resultante de nenhum processo de renoldagem e recauchutagem						

Anexo I Lote 001 Item 005	PNEU 185R14, 8 LONAS, FINALIDADE CARGA (KOMBI)	UNID 6,00	510,00			
ÓRGÃO / ENTIDADE	ATA / CONTRATO / MODALIDADE	PROCESSO	HOMOLOGAÇÃO / DATA ASSINATURA	UN.	QTDE.	VALOR
MUNICIPIO DE SANTA ERNESTINA	16/2023	28/2023	19/06/2023	UN	4,00	510,00
DESCRIÇÃO DO ITEM: PNEU 185 R14C - 102/100R TL - novo, de primeira linha, dentro das Normas Técnicas da ABNT e Certificados pelo In Metro, com validade de no mínimo 05 (cinco) anos a contar da data de fabricação.						

Anexo I Lote 001 Item 006	PNEU 185X60 R15, RADIAL SEM CÂMARA, FINALIDADE TRAFEGAR EM ASFALTO	UNID 15,00	469,50
---------------------------------	--	---------------	--------



ITEM	PRODUTO / SERVIÇO	UNIDADE / QUANTIDADE		MÉDIA
ÓRGÃO / ENTIDADE	ATA / CONTRATO / MODALIDADE	PROCESSO	HOMOLOGAÇÃO / DATA ASSINATURA	UN. QTDE. VALOR
MUNICIPIO DE PALMAS	78/2022 - 2	163/2022	24/01/2023	UNIDADE 6,00 469,50
DESCRIÇÃO DO ITEM: Pneu 195/70R15 104/102R 8 lonas - Pneu radial, com selo de aprovacao do INMETRO, aplicacao 195/70R15.				
Anexo I Lote 001 Item 007	PNEU 185X65 R15, RADIAL SEM CÂMARA, FINALIDADE TRAFEGAR EM ASFALTO			UNID 20,00 ////
Nenhuma informação				
Anexo I Lote 001 Item 008	PNEU 195X55 R15, RADIAL SEM CÂMARA, FINALIDADE TRAFEGAR EM ASFALTO			UNID 25,00 ////
Nenhuma informação				
Anexo I Lote 001 Item 009	PNEU 195X60 R15, RADIAL SEM CÂMARA, FINALIDADE TRAFEGAR EM ASFALTO			UNID 15,00 ////
Nenhuma informação				
Anexo I Lote 001 Item 010	PNEU 195X65 R15, RADIAL SEM CÂMARA, FINALIDADE TRAFEGAR EM ASFALTO			UNID 20,00 430,00
ÓRGÃO / ENTIDADE	ATA / CONTRATO / MODALIDADE	PROCESSO	HOMOLOGAÇÃO / DATA ASSINATURA	UN. QTDE. VALOR
MUNICIPIO DE GUARIBA	48/2023	93/2023	15/05/2023	UN 15,00 430,00
DESCRIÇÃO DO ITEM: PNEU 195 65 R15				
Anexo I Lote 001 Item 011	PNEU 205X70 R15, MÍNIMO 8 LONAS, RADIAL SEM CÂMARA, FINALIDADE TRAFEGAR EM ASFALTO			UNID 15,00 ////
Nenhuma informação				
Anexo I Lote 001 Item 012	PNEU 205X60 R15, RADIAL SEM CÂMARA, FINALIDADE TRAFEGAR EM ASFALTO,			UNID 8,00 460,00
ÓRGÃO / ENTIDADE	ATA / CONTRATO / MODALIDADE	PROCESSO	HOMOLOGAÇÃO / DATA ASSINATURA	UN. QTDE. VALOR
MUNICIPIO DE SANTA LUCIA	0010/2023	0046/2023	22/03/2023	4,00 460,00
DESCRIÇÃO DO ITEM: PNEU 205/60 R 15 ATR Pneu com prazo de fabricação igual ou inferior a seis meses no momento da entrega, Certificado pelo INMETRO, produto novo, não recondicionado e / ou remanufaturado, com padrão de qualidade Pirelli, Goodyear, Firestone, Michelin ou de qualidade similar. Obs: pneu para o veículo Fiat Argo				
Anexo I Lote 001 Item 013	PNEU 205X60 R16, RADIAL SEM CÂMARA, FINALIDADE TRAFEGAR EM ASFALTO			UNID 16,00 ////
Nenhuma informação				
Anexo I Lote 001 Item 014	PNEU 205X55 R16, RADIAL SEM CÂMARA, FINALIDADE TRAFEGAR EM ASFALTO,			UNID 10,00 ////
Nenhuma informação				



ITEM	PRODUTO / SERVIÇO	UNIDADE / QUANTIDADE	MÉDIA			
Anexo I Lote 001 Item 015	PNEU 205X65 R16, RADIAL SEM CÂMARA, FINALIDADE TRAFEGAR EM ASFALTO,	UNID 15,00	400,00			
ÓRGÃO / ENTIDADE	ATA / CONTRATO / MODALIDADE	PROCESSO	HOMOLOGAÇÃO / DATA ASSINATURA	UN.	QTDE.	VALOR
MUNICIPIO DE CAFELANDIA	043/2023	075/2023	22/06/2023	UND	12,00	400,00
DESCRIÇÃO DO ITEM: PNEU 205X65 R16, RADIAL SEM CÂMARA, FINALIDADE TRAFEGAR EM ASFALTO. CE PNEU 205X65 R16, RADIAL SEM CÂMARA, FINALIDADE TRAFEGAR EM ASFALTO. CERTIFICAÇÃO INMETRO. FABRICAÇÃO NÃO SUPERIOR À 6 MESES A CONTAR DA ENTREGA DO OBJETO. PRAZO DE GARANTIA NÃO INFERIOR A 5 ANOS.						
Anexo I Lote 001 Item 016	PNEU 205X75 R16, RADIAL SEM CÂMARA, FINALIDADE TRAFEGAR EM ASFALTO,	UNID 15,00	////			
Nenhuma informação						
Anexo I Lote 001 Item 017	PNEU 225/65 R16, MÍNIMO 8 LONAS, RADIAL SEM CÂMARA, FINALIDADE TRAFEGAR EM ASFALTO,	UNID 25,00	745,99			
ÓRGÃO / ENTIDADE	ATA / CONTRATO / MODALIDADE	PROCESSO	HOMOLOGAÇÃO / DATA ASSINATURA	UN.	QTDE.	VALOR
MUNICIPIO DE TRES BARRAS DO PARANA	66/2022	132/2022	09/11/2022	UN	30,00	745,99
DESCRIÇÃO DO ITEM: PNEU 225/65 R16, MÍNIMO 8 LONAS, RADIAL SEM CÂMARA, FINALIDADE TRAFEGAR EM ASFALTO.						
Anexo I Lote 001 Item 018	PNEU 225X75 R16, 8 LONAS, RADIAL SEM CÂMARA, FINALIDADE TRAFEGAR EM ASFALTO,	UNID 15,00	850,00			
ÓRGÃO / ENTIDADE	ATA / CONTRATO / MODALIDADE	PROCESSO	HOMOLOGAÇÃO / DATA ASSINATURA	UN.	QTDE.	VALOR
MUNICIPIO DE BARRACAO	007/2023	083/2023	22/06/2023	UN	36,00	850,00
DESCRIÇÃO DO ITEM: PNEU 225/75 R16 RADIAL ? 8 LONAS						
Anexo I Lote 001 Item 019	PNEU 225X55 R18, RADIAL SEM CÂMARA, FINALIDADE TRAFEGAR EM ASFALTO	UNID 10,00	630,00			
ÓRGÃO / ENTIDADE	ATA / CONTRATO / MODALIDADE	PROCESSO	HOMOLOGAÇÃO / DATA ASSINATURA	UN.	QTDE.	VALOR
MUNICIPIO DE ARAPOTI	001/2023	250/2022	07/02/2023	UNIDADE	12,00	630,00
DESCRIÇÃO DO ITEM: PNEU 225/55 R18						
Anexo I Lote 001 Item 020	PNEU 175X65 R14, RADIAL L SEM CÂMARA, FINALIDADE TRAFEGAR EM ASFALTO	UNID 20,00	430,00			
ÓRGÃO / ENTIDADE	ATA / CONTRATO / MODALIDADE	PROCESSO	HOMOLOGAÇÃO / DATA ASSINATURA	UN.	QTDE.	VALOR
MUNICIPIO DE GUARIBA	48/2023	93/2023	15/05/2023	UN	25,00	430,00
DESCRIÇÃO DO ITEM: PNEU 175 65 R14						
Anexo I Lote 001 Item 021	PNEU 215X75 R16, MISTO, MÍNIMO 14 LONAS, RADIAL SEM CÂMARA, FINALIDADE TRAFEGAR EM TODOS OS TIPOS DE PAVIMENTOS,	UNID 15,00	725,00			



ITEM	PRODUTO / SERVIÇO			UNIDADE / QUANTIDADE		MÉDIA
ÓRGÃO / ENTIDADE	ATA / CONTRATO / MODALIDADE	PROCESSO	HOMOLOGAÇÃO / DATA ASSINATURA	UN.	QTDE.	VALOR
MUNICIPIO DE SAUDE DO IGUACU	96/2022	157/2022	19/12/2022	UN	20,00	725,00
DESCRIÇÃO DO ITEM: Pneu novo, 1ª Linha com características e medidas 215/75 R17.5 radial liso, largura mínimas do pneu - banda de rodagem: 215 mm, altura mínima do perfil do pneu: 161,25 mm, total mínimo de lonas: 12, construção radial, aplicação: asfalto - terra - misto, com certificado do fabricante no INMETRO e descrições acima (tamanho, aro, número de lonas) impressas no pneu. Aplicação: Micro-Onibus Valare.						
Anexo I Lote 001 Item 022	PNEU 215X75 R17,5, BORRACHUDO, MÍNIMO 14 LONAS, RADIAL SEM CÂMARA, FINALIDADE TRAFEGAR RODOVIÁRIO,			UNID	25,00	1.000,00
ÓRGÃO / ENTIDADE	ATA / CONTRATO / MODALIDADE	PROCESSO	HOMOLOGAÇÃO / DATA ASSINATURA	UN.	QTDE.	VALOR
MUNICIPIO DE ITAGUAJE	38/2022	111/2022	09/11/2022	UNIDADE	30,00	1.000,00
DESCRIÇÃO DO ITEM: PNEUS 215/75R 17.5 BORRACHUDO						
Anexo I Lote 001 Item 023	PNEU 215X75 R17,5, LISO, MÍNIMO 14 LONAS, RADIAL SEM CÂMARA, FINALIDADE TRAFEGAR RODOVIÁRIO,			UNID	30,00	////
Nenhuma informação						
Anexo I Lote 001 Item 024	PNEU 235/75 R15, 10 LONAS, RADIAL SEM CÂMARA, FINALIDADE TRAFEGAR EM TODOS OS PAVIMENTOS,			UNID	20,00	860,00
ÓRGÃO / ENTIDADE	ATA / CONTRATO / MODALIDADE	PROCESSO	HOMOLOGAÇÃO / DATA ASSINATURA	UN.	QTDE.	VALOR
MUNICIPIO DE PARDINHO	0006/2023	0204/2023	13/03/2023	UNI	4,00	860,00
DESCRIÇÃO DO ITEM: PNEU 5 10 CDV5991 2001 Gasolina 235/75 R15						
Anexo I Lote 001 Item 025	PNEU 235/75 R17,5, MISTO, RADIAL SEM CÂMARA, FINALIDADE TRAFEGAR EM ASFALTO,			UNID	12,00	////
Nenhuma informação						
Anexo I Lote 001 Item 026	PNEU 7,50X16 BORRACHUDO, MÍNIMO 12 LONAS, COM USO DE CÂMARA, FINALIDADE TRAFEGAR EM TODOS OS TIPOS DE PAVIMENTOS			UNID	20,00	1.148,00
ÓRGÃO / ENTIDADE	ATA / CONTRATO / MODALIDADE	PROCESSO	HOMOLOGAÇÃO / DATA ASSINATURA	UN.	QTDE.	VALOR
MUNICIPIO DE FOZ DO JORDAO	005/2023	005/2023	24/03/2023	UNIDADE	10,00	1.148,00
DESCRIÇÃO DO ITEM: PNEU PNEU 7.50 X 16 LISO 16 LONAS QUALIDADE SIMILAR OU SUPERIOR AO GOODYEAR						
Anexo I Lote 001 Item 027	PNEU 295/80 R22,5, BORRACHUDO, MÍNIMO 16 LONAS, RADIAL SEM CÂMARA, BANDA PRÉ-MOLDADA DE ALTO PODER DE TRAÇÃO PARA UTILIZAÇÃO FORA DE ESTRADA OU TERRENOS MISTOS,			UNID	50,00	2.678,00
ÓRGÃO / ENTIDADE	ATA / CONTRATO / MODALIDADE	PROCESSO	HOMOLOGAÇÃO / DATA ASSINATURA	UN.	QTDE.	VALOR
MUNICIPIO DE FOZ DO JORDAO	005/2023	005/2023	24/03/2023	UNIDADE	60,00	2.678,00
DESCRIÇÃO DO ITEM: PNEU PNEU 295 X 80 R22.5 BORRACHUDO ÍNDICE DE VELOCIDADE K, PROFUNDIDADE MÍNIMA DE SULCOS 26 MM PARA USO MISTO, QUALIDADE SIMILAR OU SUPERIOR AO GOODYEAR						



Município de Tres Barras do Parana

ESTADO DO PARANÁ

000059

ITEM	PRODUTO / SERVIÇO	UNIDADE / QUANTIDADE		MÉDIA
Anexo I Lote 001 Item 028	PNEU 295/80 R22,5, MISTO, MÍNIMO 16 LONAS, RADIAL SEM CÂMARA, BANDA PRÉ-MOLDADA DE ALTO PODER DE TRAÇÃO PARA UTILIZAÇÃO FORA DE ESTRADA OU TERRENOS MISTOS,,	UNID	15,00	2.790,00
ÓRGÃO / ENTIDADE	ATA / CONTRATO / MODALIDADE	PROCESSO	HOMOLOGAÇÃO / DATA ASSINATURA	UN. QTDE. VALOR
MUNICIPIO DE PRESIDENTE NEREU	15/2023	15/2023	16/02/2023	UN 12,00 2.790,00
DESCRIÇÃO DO ITEM: PNEU 295 X 80 R22.5 148L , NOVO, LISO, 16 LONAS,RADIAL MIN. 16 MM DE PROF.SULCO, DEVENDO ESTAR DENTRO DAS NORMAS ABNT/NBR E COM SELO DO INMETRO IMPRESSO NO PNEU.				
Anexo I Lote 001 Item 029	PNEU 295/80 R22,5, LISO, MÍNIMO 16 LONAS, RADIAL SEM CÂMARA, FINALIDADE TRAFEGAR RODOVIÁRIO,	UNID	15,00	2.678,00
ÓRGÃO / ENTIDADE	ATA / CONTRATO / MODALIDADE	PROCESSO	HOMOLOGAÇÃO / DATA ASSINATURA	UN. QTDE. VALOR
MUNICIPIO DE FOZ DO JORDAO	005/2023	005/2023	24/03/2023	UNIDADE 60,00 2.678,00
DESCRIÇÃO DO ITEM: PNEU PNEU 295 X 80 R22.5 BORRACHUDO ÍNDICE DE VELOCIDADE K, PROFUNDIDADE MÍNIMA DE SULCOS 26 MM PARA USO MISTO, QUALIDADE SIMILAR OU SUPERIOR AO GOODYEAR				
Anexo I Lote 001 Item 030	PNEU 1000R20, BORRACHUDO, 16 LONAS, RADIAL COM CÂMARA, BANDA PRÉ-MOLDADA DE ALTO PODER DE TRAÇÃO PARA UTILIZAÇÃO FORA DE ESTRADA OU TERRENOS MISTOS,	UNID	40,00	2.535,00
ÓRGÃO / ENTIDADE	ATA / CONTRATO / MODALIDADE	PROCESSO	HOMOLOGAÇÃO / DATA ASSINATURA	UN. QTDE. VALOR
MUNICIPIO DE SANTA LUCIA	0010/2023	0046/2023	22/03/2023	12,00 2.535,00
DESCRIÇÃO DO ITEM: PNEU 1000 R 20 - RADIAL (CAMINHÃO) MÍNIMO 16 LONAS - BORRACHUDO Pneu com prazo de fabricação igual ou inferior a seis meses no momento da entrega, capacidade mínima de carga 2.700 kg, Certificado pelo INMETRO, produto novo, não reconicionado e / ou renanufaturado, com padrão de qualidade Pirelli, Goodyear, Firestone, Michelin ou de qualidade similar.				
Anexo I Lote 001 Item 031	PNEU 1000R20, MISTO, 16 LONAS, RADIAL COM CÂMARA, FINALIDADE TRAFEGAR RODOVIÁRIO,	UNID	15,00	2.440,00
ÓRGÃO / ENTIDADE	ATA / CONTRATO / MODALIDADE	PROCESSO	HOMOLOGAÇÃO / DATA ASSINATURA	UN. QTDE. VALOR
MUNICIPIO DE GENERAL CARNEIRO	110/2022	219/2022	10/01/2023	UN 52,00 2.440,00
DESCRIÇÃO DO ITEM: PNEU 1000X20 RADIAL -16 LONAS BORRACHUDO USO MISTO, DE CONFORMIDADE COM A PORTARIA INMETRO, COM CERTIFICAÇÃO INMETRO. SUPORTA 3000 KG VELOCIDADE 110 KM/H PROFUNDIDADE MÍNIMA DE SULCOS 24,5MM				
Anexo I Lote 001 Item 032	PNEU 1000R20, LISO , 16 LONAS, RADIAL COM CÂMARA, FINALIDADE TRAFEGAR RODOVIÁRIO	UNID	25,00	2.378,00
ÓRGÃO / ENTIDADE	ATA / CONTRATO / MODALIDADE	PROCESSO	HOMOLOGAÇÃO / DATA ASSINATURA	UN. QTDE. VALOR
MUNICIPIO DE ARIRANHA DO IVAI	014/2023	028/2023	14/06/2023	Unidades 21,00 2.378,00
DESCRIÇÃO DO ITEM: Pneu 1000 R20 RADIAL 16 LONAS MISTO LISO				
Anexo I Lote 001 Item 033	PNEU 1100 R22, MISTO , MÍNIMO 16 LONAS, RADIAL COM CÂMARA, FINALIDADE TRAFEGAR RODOVIÁRIO ,,	UNID	20,00	2.338,90



ITEM	PRODUTO / SERVIÇO	UNIDADE / QUANTIDADE		MÉDIA
ÓRGÃO / ENTIDADE	ATA / CONTRATO / MODALIDADE	PROCESSO	HOMOLOGAÇÃO / DATA ASSINATURA	UN. QTDE. VALOR
MUNICIPIO DE TAMBOARA	031/2023	090/2023	16/06/2023	UNIDADE 8,00 2.338,90
DESCRIÇÃO DO ITEM: PNEU 1100 R-22 - 16 LONAS - LISO MISTO COM NO MINIMO 18,5MM DE SULCOS - INDICE DE VELOCIDADE K				
Anexo I Lote 001 Item 034	PNEU 1100 R22, LISO, MÍNIMO 16 LONAS, RADIAL COM CÂMARA, FINALIDADE TRAFEGAR RODOVIÁRIO			UNID 15,00 ////
Nenhuma informação				
Anexo I Lote 001 Item 035	PNEU 1100 R22, BORRACHUDO MISTO, MÍNIMO 16 LONAS, RADIAL COM CÂMARA, BANDA PRÉ-MOLDADA DE ALTO PODER DE TRACÇÃO PARA UTILIZAÇÃO FORA DE ESTRADA OU TERRENOS MISTOS.			UNID 20,00 2.630,00
MUNICIPIO DE FERNANDES PINHEIRO	021/2023	058/2023	25/04/2023	UNIDADE 8,00 2.630,00
DESCRIÇÃO DO ITEM: PNEU 1100 R22 RADIAL SEM CÂMARA BORRACHUDO (OTR) COM SELO DO INMETRO				
Anexo I Lote 001 Item 036	PNEU 1400X24 L2, MÍNIMO 16 LONAS, FINALIDADE MÁQUINAS PESADAS,			UNID 16,00 4.000,00
MUNICIPIO DE MUNHOZ DE MELLO	49/2023	133/2023	28/06/2023	UNIDADE 20,00 4.000,00
DESCRIÇÃO DO ITEM: PNEU 1400/24 RADIAL 20 LONAS DE ACORDO COM AS NORMAS DA ABNT/NBR E SELO DO INMETRO. - PNEU 1400/24 RADIAL 20 LONAS DE ACORDO COM AS NORMAS DA ABNT/NBR E SELO DO INMETRO.				
Anexo I Lote 001 Item 037	PNEU 17,5X25 L2, MÍNIMO 16 LONAS, FINALIDADE MÁQUINAS PESADAS,			UNID 28,00 4.470,00
MUNICIPIO DE GUAMIRANGA	09/2023	09/2023	14/03/2023	Unidade 8,00 4.470,00
DESCRIÇÃO DO ITEM: RECAPAGEM DE PNEU 17,5 X 25				
Anexo I Lote 001 Item 038	PNEU 19,5X24 R4, MÍNIMO 12 LONAS, FINALIDADE MÁQUINAS PESADAS,			UNID 8,00 4.000,00
MUNICIPIO DE RIBEIRAO DO PINHAL	018/2023	018/2023	07/03/2023	UND 10,00 4.000,00
DESCRIÇÃO DO ITEM: RESSOLAGEM PNEU 19.5L-24				
Anexo I Lote 001 Item 039	PNEU 12/16,5 L2, MÍNIMO 12 LONAS, FINALIDADE MÁQUINAS PESADAS,			UNID 12,00 1.195,00



Município de Tres Barras do Parana

ESTADO DO PARANÁ

000061

ITEM	PRODUTO / SERVIÇO	UNIDADE / QUANTIDADE		MÉDIA
ÓRGÃO / ENTIDADE	ATA / CONTRATO / MODALIDADE	PROCESSO	HOMOLOGAÇÃO / DATA ASSINATURA	UN. QTDE. VALOR
MUNICIPIO DE CEU AZUL	10/2023	39/2023	06/04/2023	Uni 20,00 1.195,00
DESCRIÇÃO DO ITEM: Recauchutagem de pneu 12-16,5 dianteiro da retroescavadeira para tráfego em terra e cascalho				
Anexo I Lote 001 Item 040	PNEU 12,5X80X18 R4, MÍNIMO 12 LONAS, FINALIDADE MÁQUINAS PESADAS,			UNID 6,00 1.800,00
ÓRGÃO / ENTIDADE	ATA / CONTRATO / MODALIDADE	PROCESSO	HOMOLOGAÇÃO / DATA ASSINATURA	UN. QTDE. VALOR
MUNICIPIO DE TAQUARIVAI	16/2023	222/2023	28/03/2023	UN 16,00 1.800,00
DESCRIÇÃO DO ITEM: PNEU 12.5/80 R18 TIPO RADIAL 14 LONAS gravado na lateral do pneu a marca do fabricante/logomarca do fabricante/marca do pneu, marca de origem do pneu, marca do modelo, matrícula que correspondem a origem e ano de fabricação, marcas originais de fábrica produzidas durante a vulcanização				
Anexo I Lote 001 Item 041	PNEU 14X17,5 R4, MÍNIMO 12 LONAS, FINALIDADE MÁQUINAS PESADAS,			UNID 6,00 1.900,00
ÓRGÃO / ENTIDADE	ATA / CONTRATO / MODALIDADE	PROCESSO	HOMOLOGAÇÃO / DATA ASSINATURA	UN. QTDE. VALOR
MUNICIPIO DE TAQUARIVAI	16/2023	222/2023	28/03/2023	UN 8,00 1.900,00
DESCRIÇÃO DO ITEM: PNEU 14.17.5 PR 14 LONAS, gravado na lateral do pneu a marca do fabricante/logomarca do fabricante/marca do pneu, marca de origem do pneu, marca do modelo, matrícula que correspondem a origem e ano de fabricação, marcas originais de fábrica produzidas durante a vulcanização.				
Anexo I Lote 001 Item 042	PNEU 14,9X28, AGRÍCOLA, MÍNIMO 12 LONAS, TM95, COM USO DE CÂMARA, FINALIDADE TRAFEGAR EM TODOS OS TIPOS DE PAVIMENTOS,			UNID 6,00 2.990,00
ÓRGÃO / ENTIDADE	ATA / CONTRATO / MODALIDADE	PROCESSO	HOMOLOGAÇÃO / DATA ASSINATURA	UN. QTDE. VALOR
MUNICIPIO DE TAQUARIVAI	16/2023	222/2023	28/03/2023	UN 8,00 2.990,00
DESCRIÇÃO DO ITEM: PNEU 14/9 R 28, TRATOR, TRAZEIRO - gravado na lateral do pneu a marca do fabricante/logomarca do fabricante/marca do pneu, marca de origem do pneu, marca do modelo, matrícula que correspondem a origem e ano de fabricação, marcas originais de fábrica produzidas durante a vulcanização "				
Anexo I Lote 001 Item 043	PNEU 18,4X30, AGRÍCOLA, MÍNIMO 12 LONAS, COM USO DE CÂMARA, FINALIDADE TRAFEGAR EM TODOS OS TIPOS DE PAVIMENTOS,			UNID 6,00 3.989,00
ÓRGÃO / ENTIDADE	ATA / CONTRATO / MODALIDADE	PROCESSO	HOMOLOGAÇÃO / DATA ASSINATURA	UN. QTDE. VALOR
MUNICIPIO DE MARIALVA	17/2023	12002022/2023	02/05/2023	UNID 4,00 3.989,00
DESCRIÇÃO DO ITEM: PNEU, MODELO: 18.4-30, 16 LONAS, AGRÍCOLA, NOVO (PRIMEIRA VIDA), CONSTRUÇÃO: DIAGONAL, ARO: 30, CARACTERÍSTICAS ADICIONAIS: NÃO REMOLDADO, NÃO RECAUCHUTADO NÃO REFORMADO, NÃO REMANUFATURADO O QUAL QUER O U T R O P R O C E S S O D E RECONDICIONAMENTO, UNID. DE MEDIDA: UNITÁRIO				
Anexo I Lote 001 Item 044	PNEU 275/80 R22,5, LISO, MÍNIMO 16 LONAS, RADIAL SEM CÂMARA, FINALIDADE TRAFEGAR RODOVIÁRIO,			UNID 20,00 2.500,00



ITEM	PRODUTO / SERVIÇO	UNIDADE / QUANTIDADE		MÉDIA
ÓRGÃO / ENTIDADE	ATA / CONTRATO / MODALIDADE	PROCESSO	HOMOLOGAÇÃO / DATA ASSINATURA	UN. QTDE. VALOR
MUNICIPIO DE DOM PEDRO DE ALCANTARA	07/2023	401/2023	02/05/2023	UNIDADE 18,00 2.500,00
DESCRIÇÃO DO ITEM: Pneu radial 275/80 R22.5 liso minimo 16 lonas 149/146, minimo 19.5 mm de sulcos, indice de velocidade k - uso misto				
Anexo I Lote 001 Item 045	PNEU 285/70 R19,5 LISO, MÍNIMO 16 LONAS, RADIAL SEM CÂMARA, FINALIDADE TRAFEGAR RODOVIÁRIO,			UNID 12,00 3.543,99
ÓRGÃO / ENTIDADE	ATA / CONTRATO / MODALIDADE	PROCESSO	HOMOLOGAÇÃO / DATA ASSINATURA	UN. QTDE. VALOR
MUNICIPIO DE PORTO FELIZ	130/2022	19150/2022	27/02/2023	UN. 2,00 3.543,99
DESCRIÇÃO DO ITEM: PNEUMATICO PARA ONIBUS MEDINDO 285/70 R19.5 16 LONAS RADIAL				
Anexo I Lote 001 Item 046	PNEU 235/65 R16, MÍNIMO 8 LONAS, RADIAL SEM CÂMARA, FINALIDADE TRAFEGAR EM ASFALTO,			UNID 8,00 ////
Nenhuma informação				
Anexo I Lote 001 Item 047	CÂMARA DE AR (PNEU 12,5X80X18)			UNID 20,00 269,99
ÓRGÃO / ENTIDADE	ATA / CONTRATO / MODALIDADE	PROCESSO	HOMOLOGAÇÃO / DATA ASSINATURA	UN. QTDE. VALOR
MUNICIPIO DE TRES BARRAS DO PARANA	66/2022	132/2022	09/11/2022	UN 20,00 269,99
DESCRIÇÃO DO ITEM: CÂMARA DE AR (PNEU 12,5X80X18)				
Anexo I Lote 001 Item 048	CAMARA DE AR (PNEU 17,5X25)			UNID 50,00 450,00
ÓRGÃO / ENTIDADE	ATA / CONTRATO / MODALIDADE	PROCESSO	HOMOLOGAÇÃO / DATA ASSINATURA	UN. QTDE. VALOR
MUNICIPIO DE GUARIBA	48/2023	93/2023	15/05/2023	UN 7,00 450,00
DESCRIÇÃO DO ITEM: CAMARA DE AR 17.5 X 25				
Anexo I Lote 001 Item 049	CÂMARA DE AR (PNEU 18,4X30)			UNID 8,00 519,00
ÓRGÃO / ENTIDADE	ATA / CONTRATO / MODALIDADE	PROCESSO	HOMOLOGAÇÃO / DATA ASSINATURA	UN. QTDE. VALOR
MUNICIPIO DE INDIANÓPOLIS	077/2022	128/2022	21/11/2022	UNIDADE 8,00 519,00
DESCRIÇÃO DO ITEM: Câmara de ar 18.4-30				
Anexo I Lote 001 Item 050	CÂMARA DE AR (PNEU 19,5X24)			UNID 20,00 504,00



ITEM	PRODUTO / SERVIÇO	UNIDADE / QUANTIDADE		MÉDIA
ÓRGÃO / ENTIDADE	ATA / CONTRATO / MODALIDADE	PROCESSO	HOMOLOGAÇÃO / DATA ASSINATURA	UN. QTDE. VALOR
MUNICIPIO DE ARIRANHA DO IVAI	014/2023	028/2023	14/06/2023	Unidades 10,00 504,00
DESCRIÇÃO DO ITEM: Camara 19.5 - 24				
Anexo I				UNID
Lote 001	CÂMARA DE AR (PNEU 1000X20)			50,00 192,00
Item 051				
ÓRGÃO / ENTIDADE	ATA / CONTRATO / MODALIDADE	PROCESSO	HOMOLOGAÇÃO / DATA ASSINATURA	UN. QTDE. VALOR
MUNICIPIO DE PARDINHO	0006/2023	0284/2023	13/03/2023	UNI 60,00 192,00
DESCRIÇÃO DO ITEM: CAMARA DE AR (PNEU 1000 R20) GARAGEM				
Anexo I				UNID
Lote 001	CÂMARA DE AR (PNEU 1100X22)			40,00 //
Item 052				
Nenhuma informação				
Anexo I				UNID
Lote 001	CÂMARA DE AR (PNEU 1400X24)			40,00 //
Item 053				
Nenhuma informação				
Anexo I				UNID
Lote 001	CÂMARA DE AR (PNEU 12X16,5)			25,00 206,00
Item 054				
ÓRGÃO / ENTIDADE	ATA / CONTRATO / MODALIDADE	PROCESSO	HOMOLOGAÇÃO / DATA ASSINATURA	UN. QTDE. VALOR
MUNICIPIO DE DOM PEDRO DE ALCANTARA	07/2023	401/2023	02/05/2023	UNIDADE 2,00 206,00
DESCRIÇÃO DO ITEM: Câmara pneu 12-16.5				
Anexo I				UNID
Lote 001	CAMARA DE AR (PNEU 14,9 X28)			10,00 //
Item 055				
Nenhuma informação				
Anexo I				UNID
Lote 001	CÂMARA DE AR (PNEU 750 R16)toyota			10,00 110,00
Item 056				
ÓRGÃO / ENTIDADE	ATA / CONTRATO / MODALIDADE	PROCESSO	HOMOLOGAÇÃO / DATA ASSINATURA	UN. QTDE. VALOR
MUNICIPIO DE BARRACA0	007/2023	083/2023	22/06/2023	UN 6,00 110,00
DESCRIÇÃO DO ITEM: CÂMARAS DE AR PARA PNEU 750X16 SC-95 BICO LONGO				
Anexo I				UNID
Lote 001	PROTETOR DE CÂMARA DE AR (ARO 16)			15,00 56,00
Item 057				



ITEM	PRODUTO / SERVIÇO			UNIDADE / QUANTIDADE		MÉDIA
ÓRGÃO / ENTIDADE	ATA / CONTRATO / MODALIDADE	PROCESSO	HOMOLOGAÇÃO / DATA ASSINATURA	UN.	QTDE.	VALOR
MUNICIPIO DE SAUDADE DO IGUACU	96/2022	157/2022	19/12/2022	UN	10,00	56,00
DESCRIÇÃO DO ITEM: Protetor de câmara de Ar aro 16.5 novo, 1ª Linha nas medidas 12-16.5 e INMETRO. Aplicação: Retro Randon.						
Anexo I Lote 001 Item 058	PROTETOR DE CÂMARA DE AR (PNEU 1000X20)			UNID		60,55
				70,00		
ÓRGÃO / ENTIDADE	ATA / CONTRATO / MODALIDADE	PROCESSO	HOMOLOGAÇÃO / DATA ASSINATURA	UN.	QTDE.	VALOR
MUNICIPIO DE ARIRANHA DO IVAI	014/2023	028/2023	14/06/2023	Unidades	36,00	60,55
DESCRIÇÃO DO ITEM: Protetor 1000 - 20 RADIAL						
Anexo I Lote 001 Item 059	PROTETOR DE CÂMARA DE AR (PNEU 1100X22)			UNID		126,00
				25,00		
ÓRGÃO / ENTIDADE	ATA / CONTRATO / MODALIDADE	PROCESSO	HOMOLOGAÇÃO / DATA ASSINATURA	UN.	QTDE.	VALOR
MUNICIPIO DE GUARIBA	48/2023	93/2023	15/05/2023	UN	15,00	126,00
DESCRIÇÃO DO ITEM: PROTETOR DE CAMARA DE AR 1100 X 22						
Anexo I Lote 001 Item 060	PROTETOR DE CÂMARA DE AR (PNEU 17,5X25)			UNID		263,00
				20,00		
ÓRGÃO / ENTIDADE	ATA / CONTRATO / MODALIDADE	PROCESSO	HOMOLOGAÇÃO / DATA ASSINATURA	UN.	QTDE.	VALOR
MUNICIPIO DE SAO SEPE	05/2023	265/2023	15/05/2023	UN	40,00	263,00
DESCRIÇÃO DO ITEM: PROTETOR 17,5X25						



RELATÓRIO DE PESQUISA DE PREÇOS
PORTAL NACIONAL DE CONTRATAÇÕES PÚBLICAS

ID	DATA	OBJETO
017325	06/11/2023	Aquisição de pneus para frota do município. segue junto rel. clas. ultima aquisição

ITEM	PRODUTO / SERVIÇO	UNIDADE / QUANTIDADE	MÉDIA
Anexo I Lote 001 Item 001	PNEU 175X70 R13, RADIAL SEM CÂMARA, FINALIDADE TRAFEGAR EM ASFALTO	UNID 20,00	428,00

ÓRGÃO / ENTIDADE	ATA / CONTRATO / MODALIDADE	PROCESSO	HOMOLOGAÇÃO / DATA ASSINATURA	UN.	QTDE.	VALOR
MUNICIPIO DE SAO VICENTE DO SUL	0201	203	21/07/2023	UN	2,00	428,00
DESCRIÇÃO DO ITEM: Item 2: Pneu 175/70 r13 B2t (radial, aro 13, indice de carga 82, indice de velocidade t, minimo 3 ranhuras longitudinais paralelas)						

Anexo I Lote 001 Item 002	PNEU 185X65 R14, RADIAL SEM CÂMARA, FINALIDADE TRAFEGAR EM ASFALTO	UNID 20,00	425,00
---------------------------------	--	---------------	--------

ÓRGÃO / ENTIDADE	ATA / CONTRATO / MODALIDADE	PROCESSO	HOMOLOGAÇÃO / DATA ASSINATURA	UN.	QTDE.	VALOR
MUNICIPIO DE SAO JOAO DAS DUAS PONTES	0032	28	24/04/2023	UN	3,00	425,00
DESCRIÇÃO DO ITEM: PNEU 185/65 R 14						

Anexo I Lote 001 Item 003	PNEU 175X70 R14, RADIAL SEM CÂMARA, FINALIDADE TRAFEGAR EM ASFALTO	UNID 20,00	450,00
---------------------------------	--	---------------	--------

ÓRGÃO / ENTIDADE	ATA / CONTRATO / MODALIDADE	PROCESSO	HOMOLOGAÇÃO / DATA ASSINATURA	UN.	QTDE.	VALOR
MUNICIPIO DE SAO JOAO DAS DUAS PONTES	0032	28	24/04/2023	UN	4,00	450,00
DESCRIÇÃO DO ITEM: PNEU 175/70 R14						

Anexo I Lote 001 Item 004	PNEU 185X70 R14, RADIAL SEM CÂMARA, FINALIDADE TRAFEGAR EM ASFALTO	UNID 30,00	457,00
---------------------------------	--	---------------	--------

ÓRGÃO / ENTIDADE	ATA / CONTRATO / MODALIDADE	PROCESSO	HOMOLOGAÇÃO / DATA ASSINATURA	UN.	QTDE.	VALOR
MUNICIPIO DE DOM PEDRO DE ALCANTARA	22 Processo 22	15	10/01/2023	UNIDADE	4,00	457,00
DESCRIÇÃO DO ITEM: Pneu radial 185 70 R14						

Anexo I Lote 001 Item 005	PNEU 185R14, 8 LONAS, FINALIDADE CARGA (KOMBI)	UNID 6,00	////
Nenhuma informação			

Anexo I Lote 001 Item 006	PNEU 185X60 R15, RADIAL SEM CÂMARA, FINALIDADE TRAFEGAR EM ASFALTO	UNID 15,00	////
Nenhuma informação			



ITEM	PRODUTO / SERVIÇO	UNIDADE / QUANTIDADE	MÉDIA			
Anexo I Lote 001 Item 007	PNEU 185X65 R15, RADIAL SEM CÂMARA, FINALIDADE TRAFEGAR EM ASFALTO	UNID 20,00	////			
Nenhuma informação						
Anexo I Lote 001 Item 008	PNEU 195X55 R15, RADIAL SEM CÂMARA, FINALIDADE TRAFEGAR EM ASFALTO	UNID 25,00	445,00			
ÓRGÃO / ENTIDADE	ATA / CONTRATO / MODALIDADE	PROCESSO	HOMOLOGAÇÃO / DATA ASSINATURA	UN.	QTDE.	VALOR
MUNICIPIO DE SAO JOAO DAS DUAS PONTES	0032	28	24/04/2023	UN	4,00	445,00
DESCRIÇÃO DO ITEM: PNEUS 195/55 R 15						
Anexo I Lote 001 Item 009	PNEU 195X60 R15, RADIAL SEM CÂMARA, FINALIDADE TRAFEGAR EM ASFALTO	UNID 15,00	////			
Nenhuma informação						
Anexo I Lote 001 Item 010	PNEU 195X65 R15, RADIAL SEM CÂMARA, FINALIDADE TRAFEGAR EM ASFALTO	UNID 20,00	////			
Nenhuma informação						
Anexo I Lote 001 Item 011	PNEU 205X70 R15, MÍNIMO 8 LONAS, RADIAL SEM CÂMARA, FINALIDADE TRAFEGAR EM ASFALTO	UNID 15,00	////			
Nenhuma informação						
Anexo I Lote 001 Item 012	PNEU 205X60 R15, RADIAL SEM CÂMARA, FINALIDADE TRAFEGAR EM ASFALTO,	UNID 8,00	////			
Nenhuma informação						
Anexo I Lote 001 Item 013	PNEU 205X60 R16, RADIAL SEM CÂMARA, FINALIDADE TRAFEGAR EM ASFALTO	UNID 16,00	////			
Nenhuma informação						
Anexo I Lote 001 Item 014	PNEU 205X55 R16, RADIAL SEM CÂMARA, FINALIDADE TRAFEGAR EM ASFALTO,	UNID 10,00	460,00			
ÓRGÃO / ENTIDADE	ATA / CONTRATO / MODALIDADE	PROCESSO	HOMOLOGAÇÃO / DATA ASSINATURA	UN.	QTDE.	VALOR
MUNICIPIO DE SAO JOAO DAS DUAS PONTES	0032	28	24/04/2023	UN	4,00	460,00
DESCRIÇÃO DO ITEM: PNEU 205/55 R16						
Anexo I Lote 001 Item 015	PNEU 205X65 R16, RADIAL SEM CÂMARA, FINALIDADE TRAFEGAR EM ASFALTO,	UNID 15,00	////			
Nenhuma informação						



Município de Tres Barras do Parana
ESTADO DO PARANÁ

000067

ITEM	PRODUTO / SERVIÇO	UNIDADE / QUANTIDADE	MÉDIA			
Anexo I Lote 001 Item 016	PNEU 205X75 R16, RADIAL SEM CÂMARA, FINALIDADE TRAFEGAR EM ASFALTO,	UNID 15,00	735,00			
ÓRGÃO / ENTIDADE	ATA / CONTRATO / MODALIDADE	PROCESSO	HOMOLOGAÇÃO / DATA ASSINATURA	UN.	QTDE.	VALOR
MUNICIPIO DE PRESIDENTE LUCENA	0010	19	13/02/2023	UN	2,00	735,00
DESCRIÇÃO DO ITEM: PNEU 205/75 R16						
Anexo I Lote 001 Item 017	PNEU 225/65 R16, MÍNIMO 8 LONAS, RADIAL SEM CÂMARA, FINALIDADE TRAFEGAR EM ASFALTO,	UNID 25,00	////			
Nenhuma informação						
Anexo I Lote 001 Item 018	PNEU 225X75 R16, 8 LONAS, RADIAL SEM CÂMARA, FINALIDADE TRAFEGAR EM ASFALTO,	UNID 15,00	859,90			
ÓRGÃO / ENTIDADE	ATA / CONTRATO / MODALIDADE	PROCESSO	HOMOLOGAÇÃO / DATA ASSINATURA	UN.	QTDE.	VALOR
CONSORCIO INTEGRADO DE GESTAO PUBLICA DO ENTRE RIOS - CIGAMERIOS	0002	1	12/05/2023	UNIDADE	150,00	859,90
DESCRIÇÃO DO ITEM: PNEU 225/75R16 NOVO, CARACTERISTICAS MINIMAS: TIPO A, RADIAL, ÍNDICE DE CARGA 118 KG, ÍNDICE DE VELOCIDADE R, APROVADO PELO INMETRO, GARANTIA DE 5 ANOS CONTRA DEFEITOS DE FABRICAÇÃO. MARCA ACEITÁVEL: GOODYEAR/CARGO MARATHON II 118/116R E, FIRESTONE/121/120R CV5000 10L. C/10,0MM.						
Anexo I Lote 001 Item 019	PNEU 225X55 R18, RADIAL SEM CÂMARA, FINALIDADE TRAFEGAR EM ASFALTO	UNID 10,00	////			
Nenhuma informação						
Anexo I Lote 001 Item 020	PNEU 175X65 R14, RADIAL L SEM CÂMARA, FINALIDADE TRAFEGAR EM ASFALTO	UNID 20,00	////			
Nenhuma informação						
Anexo I Lote 001 Item 021	PNEU 215X75 R16, MISTO, MÍNIMO 14 LONAS, RADIAL SEM CÂMARA, FINALIDADE TRAFEGAR EM TODOS OS TIPOS DE PAVIMENTOS,	UNID 15,00	////			
Nenhuma informação						
Anexo I Lote 001 Item 022	PNEU 215X75 R17,5, BORRACHUDO, MÍNIMO 14 LONAS, RADIAL SEM CÂMARA, FINALIDADE TRAFEGAR RODOVIÁRIO,	UNID 25,00	979,00			
ÓRGÃO / ENTIDADE	ATA / CONTRATO / MODALIDADE	PROCESSO	HOMOLOGAÇÃO / DATA ASSINATURA	UN.	QTDE.	VALOR
MUNICIPIO DE MONTE ALEGRE DOS CAMPOS	DL 75	106	13/03/2023	Unidade	6,00	979,00
DESCRIÇÃO DO ITEM: PNEU 215/75 R17,5, BORRACHUDO PARA USO RODOVIÁRIO						
Anexo I Lote 001 Item 023	PNEU 215X75 R17,5, LISO, MÍNIMO 14 LONAS, RADIAL SEM CÂMARA, FINALIDADE TRAFEGAR RODOVIÁRIO,	UNID 30,00	963,00			



Município de Tres Barras do Parana

ESTADO DO PARANÁ

000068

ITEM	PRODUTO / SERVIÇO				UNIDADE / QUANTIDADE		MÉDIA
ÓRGÃO / ENTIDADE	ATA / CONTRATO / MODALIDADE	PROCESSO	HOMOLOGAÇÃO / DATA ASSINATURA	UN.	QTDE.	VALOR	
MUNICIPIO DE PRESIDENTE LUCENA	0010	19	13/02/2023	UN	4,00	963,00	
DESCRIÇÃO DO ITEM: PNEU 215/75 R17.5 TRASEIRO BORRACHUDO							
Anexo I Lote 001 Item 024	PNEU 235/75 R15, 10 LONAS, RADIAL SEM CÂMARA, FINALIDADE TRAFEGAR EM TODOS OS PAVIMENTOS,				UNID	20,00	////
Nenhuma informação							
Anexo I Lote 001 Item 025	PNEU 235/75 R17,5, MISTO, RADIAL SEM CÂMARA, FINALIDADE TRAFEGAR EM ASFALTO,				UNID	12,00	////
Nenhuma informação							
Anexo I Lote 001 Item 026	PNEU 7,50X16 BORRACHUDO, MÍNIMO 12 LONAS, COM USO DE CÂMARA, FINALIDADE TRAFEGAR EM TODOS OS TIPOS DE PAVIMENTOS				UNID	20,00	////
Nenhuma informação							
Anexo I Lote 001 Item 027	PNEU 295/80 R22,5, BORRACHUDO, MÍNIMO 16 LONAS, RADIAL SEM CÂMARA, BANDA PRÉ-MOLDADA DE ALTO PODER DE TRACÇÃO PARA UTILIZAÇÃO FORA DE ESTRADA OU TERRENOS MISTOS,				UNID	50,00	////
Nenhuma informação							
Anexo I Lote 001 Item 028	PNEU 295/80 R22,5, MISTO, MÍNIMO 16 LONAS, RADIAL SEM CÂMARA, BANDA PRÉ-MOLDADA DE ALTO PODER DE TRACÇÃO PARA UTILIZAÇÃO FORA DE ESTRADA OU TERRENOS MISTOS,,				UNID	15,00	////
Nenhuma informação							
Anexo I Lote 001 Item 029	PNEU 295/80 R22,5, LISO, MÍNIMO 16 LONAS, RADIAL SEM CÂMARA, FINALIDADE TRAFEGAR RODOVIÁRIO,				UNID	15,00	////
Nenhuma informação							
Anexo I Lote 001 Item 030	PNEU 1000R20, BORRACHUDO, 16 LONAS, RADIAL COM CÂMARA, BANDA PRÉ-MOLDADA DE ALTO PODER DE TRACÇÃO PARA UTILIZAÇÃO FORA DE ESTRADA OU TERRENOS MISTOS,				UNID	40,00	2.590,00
ÓRGÃO / ENTIDADE	ATA / CONTRATO / MODALIDADE	PROCESSO	HOMOLOGAÇÃO / DATA ASSINATURA	UN.	QTDE.	VALOR	
CONSORCIO INTEGRADO DE GESTAO PUBLICA DO ENTRE RIOS - CIGAMERIOS	0002	1	12/05/2023	UNIDADE	142,00	2.590,00	
DESCRIÇÃO DO ITEM: PNEU 1000R20 NOVO, CARACTERISTICAS MINIMAS: TIPO A, RADIAL, COM 16 LONAS, ÍNDICE DE CARGA 146 KG, ÍNDICE DE VELOCIDADE D, PROFUNDIDADE SULCO 20MM APROVADO PELO INMETRO, GARANTIA DE 5 ANOS CONTRA DEFEITOS DE FABRICAÇÃO (EIXO EXCLUSIVO DE TRACÇÃO - SERVIÇO MISTO). MARCA ACEITÁVEL: GOODYEAR/ARMOR MAX MSD, FIRESTONE/T831							
Anexo I Lote 001 Item 031	PNEU 1000R20, MISTO, 16 LONAS, RADIAL COM CÂMARA, FINALIDADE TRAFEGAR RODOVIÁRIO,				UNID	15,00	2.590,00



ITEM	PRODUTO / SERVIÇO	UNIDADE / QUANTIDADE		MÉDIA
ÓRGÃO / ENTIDADE	ATA / CONTRATO / MODALIDADE	PROCESSO	HOMOLOGAÇÃO / DATA ASSINATURA	UN. QTDE. VALOR
CONSORCIO INTEGRADO DE GESTAO PUBLICA DO ENTRE RIOS - CIGAMERIOS	0002	1	12/05/2023	UNIDADE 142,00 2.590,00
DESCRIÇÃO DO ITEM: PNEU 1000R20 NOVO, CARACTERISTICAS MINIMAS: TIPO A, RADIAL, COM 16 LONAS, ÍNDICE DE CARGA 146 KG, ÍNDICE DE VELOCIDADE D, PROFUNDIDADE SULCO 20MM APROVADO PELO INMETRO, GARANTIA DE 5 ANOS CONTRA DEFEITOS DE FABRICAÇÃO (EIXO EXCLUSIVO DE TRACÇÃO - SERVIÇO MISTO). MARCA ACEITÁVEL: GOODYEAR/ARMOR MAX MSD, FIRESTONE/T831				
Anexo I Lote 001 Item 032	PNEU 1000R20, LISO , 16 LONAS, RADIAL COM CÂMARA, FINALIDADE TRAFEGAR RODOVIÁRIO			UNID 25,00 2.480,00
ÓRGÃO / ENTIDADE	ATA / CONTRATO / MODALIDADE	PROCESSO	HOMOLOGAÇÃO / DATA ASSINATURA	UN. QTDE. VALOR
MUNICIPIO DE IJUI	61 Processo 359	329	08/08/2023	Unidade 20,00 2.480,00
DESCRIÇÃO DO ITEM: Pneu novo RADIAL DIANTEIRO LISO HT Highway Terrain 1000x20 carcaca compostas por tranas de aco e capacidade de carga minima de 3000Kg com 17 5mm de sulco minimo. Minimo de 16 lonas. Acompanhar camara e protetor. Para caminhao.				
Anexo I Lote 001 Item 033	PNEU 1100 R22, MISTO , MÍNIMO 16 LONAS, RADIAL COM CÂMARA, FINALIDADE TRAFEGAR RODOVIÁRIO ,			UNID 20,00 ////
Nenhuma informação				
Anexo I Lote 001 Item 034	PNEU 1100 R22, LISO, MÍNIMO 16 LONAS, RADIAL COM CÂMARA, FINALIDADE TRAFEGAR RODOVIÁRIO			UNID 15,00 ////
Nenhuma informação				
Anexo I Lote 001 Item 035	PNEU 1100 R22, BORRACHUDO MISTO, MÍNIMO 16 LONAS, RADIAL COM CÂMARA, BANDA PRÉ-MOLDADA DE ALTO PODER DE TRACÇÃO PARA UTILIZAÇÃO FORA DE ESTRADA OU TERRENOS MISTOS,			UNID 20,00 ////
Nenhuma informação				
Anexo I Lote 001 Item 036	PNEU 1400X24 L2, MÍNIMO 16 LONAS, FINALIDADE MÁQUINAS PESADAS,			UNID 16,00 ////
Nenhuma informação				
Anexo I Lote 001 Item 037	PNEU 17,5X25 L2, MÍNIMO 16 LONAS, FINLIDADE MÁQUINAS PESADAS,			UNID 28,00 ////
Nenhuma informação				
Anexo I Lote 001 Item 038	PNEU 19,5X24 R4, MÍNIMO 12 LONAS, FINALIDADE MÁQUINAS PESADAS,			UNID 8,00 ////
Nenhuma informação				
Anexo I Lote 001 Item 039	PNEU 12/16,5 L2, MÍNIMO 12 LONAS, FINALIDADE MÁQUINAS PESADAS,			UNID 12,00 ////
Nenhuma informação				



Município de Tres Barras do Parana

ESTADO DO PARANÁ

000070

ITEM	PRODUTO / SERVIÇO	UNIDADE / QUANTIDADE	MÉDIA
Anexo I Lote 001 Item 040	PNEU 12,5X80X18 R4, MÍNIMO 12 LONAS, FINALIDADE MÁQUINAS PESADAS,	UNID 6,00	////
Nenhuma informação			
Anexo I Lote 001 Item 041	PNEU 14X17,5 R4, MÍNIMO 12 LONAS, FINALIDADE MÁQUINAS PESADAS,	UNID 6,00	////
Nenhuma informação			
Anexo I Lote 001 Item 042	PNEU 14,9X28, AGRÍCOLA, MÍNIMO 12 LONAS, TM95, COM USO DE CÂMARA, FINALIDADE TRAFEGAR EM TODOS OS TIPOS DE PAVIMENTOS,	UNID 6,00	////
Nenhuma informação			
Anexo I Lote 001 Item 043	PNEU 18,4X30, AGRÍCOLA, MÍNIMO 12 LONAS, COM USO DE CÂMARA, FINALIDADE TRAFEGAR EM TODOS OS TIPOS DE PAVIMENTOS,	UNID 6,00	////
Nenhuma informação			
Anexo I Lote 001 Item 044	PNEU 275/80 R22,5, LISO, MÍNIMO 16 LONAS, RADIAL SEM CÂMARA, FINALIDADE TRAFEGAR RODOVIÁRIO,	UNID 20,00	////
Nenhuma informação			
Anexo I Lote 001 Item 045	PNEU 285/70 R19,5 LISO, MÍNIMO 16 LONAS, RADIAL SEM CÂMARA, FINALIDADE TRAFEGAR RODOVIÁRIO,	UNID 12,00	////
Nenhuma informação			
Anexo I Lote 001 Item 046	PNEU 235/65 R16, MÍNIMO 8 LONAS, RADIAL SEM CÂMARA, FINALIDADE TRAFEGAR EM ASFALTO,	UNID 8,00	////
Nenhuma informação			
Anexo I Lote 001 Item 047	CÂMARA DE AR (PNEU 12,5X80X18)	UNID 20,00	////
Nenhuma informação			
Anexo I Lote 001 Item 048	CAMARA DE AR (PNEU 17,5X25)	UNID 50,00	////
Nenhuma informação			
Anexo I Lote 001 Item 049	CÂMARA DE AR (PNEU 18,4X30)	UNID 8,00	////
Nenhuma informação			
Anexo I Lote 001 Item 050	CÂMARA DE AR (PNEU 19,5X24)	UNID 20,00	474,00



ITEM	PRODUTO / SERVIÇO	UNIDADE / QUANTIDADE		MÉDIA
ÓRGÃO / ENTIDADE	ATA / CONTRATO / MODALIDADE	PROCESSO	HOMOLOGAÇÃO / DATA ASSINATURA	UN. QTDE. VALOR
MUNICIPIO DE GUARAMIRIM	0073	18	20/06/2023	PEÇA (PC) 15,00 474,00
DESCRIÇÃO DO ITEM: CÂMARA DE AR 19.5 X 24				
Anexo I Lote 001 Item 051	CÂMARA DE AR (PNEU 1000X20)			UNID 50,00 //
Nenhuma informação				
Anexo I Lote 001 Item 052	CÂMARA DE AR (PNEU 1100X22)			UNID 40,00 //
Nenhuma informação				
Anexo I Lote 001 Item 053	CÂMARA DE AR (PNEU 1400X24)			UNID 40,00 432,00
ÓRGÃO / ENTIDADE	ATA / CONTRATO / MODALIDADE	PROCESSO	HOMOLOGAÇÃO / DATA ASSINATURA	UN. QTDE. VALOR
MUNICIPIO DE AGUDOS	1067	444	05/06/2023	UN 2,00 432,00
DESCRIÇÃO DO ITEM: CAMARA DE AR 24/1300/1400-24 TR220A				
Anexo I Lote 001 Item 054	CÂMARA DE AR (PNEU 12X16,5)			UNID 25,00 //
Nenhuma informação				
Anexo I Lote 001 Item 055	CAMARA DE AR (PNEU 14,9 X28)			UNID 10,00 //
Nenhuma informação				
Anexo I Lote 001 Item 056	CÂMARA DE AR (PNEU 750 R16)toyota			UNID 10,00 //
Nenhuma informação				
Anexo I Lote 001 Item 057	PROTETOR DE CÂMARA DE AR (ARO 16)			UNID 15,00 //
Nenhuma informação				
Anexo I Lote 001 Item 058	PROTETOR DE CÂMARA DE AR (PNEU 1000X20)			UNID 70,00 //
Nenhuma informação				
Anexo I Lote 001 Item 059	PROTETOR DE CÂMARA DE AR (PNEU 1100X22)			UNID 25,00 //
Nenhuma informação				



ITEM	PRODUTO / SERVIÇO	UNIDADE / QUANTIDADE	MÉDIA
Anexo I Lote 001 Item 060	PROTETOR DE CÂMARA DE AR (PNEU 17,5X25)	UNID 20,00	////
Nenhuma informação			



RELATÓRIO DE PESQUISA DE PREÇOS
TRIBUNAL DE CONTAS DO ESTADO DO PARANÁ

ID	DATA	OBJETO
017325	06/11/2023	Aquisição de pneus para frota do município. segue junto rel. clas. ultima aquisição

ITEM	PRODUTO / SERVIÇO	UNIDADE / QUANTIDADE	MÉDIA
Anexo I Lote 001 Item 001	PNEU 175X70 R13, RADIAL SEM CÂMARA, FINALIDADE TRAFEGAR EM ASFALTO	UNID 20,00	402,04

ÓRGÃO / ENTIDADE	ATA / CONTRATO / MODALIDADE	PROCESSO	HOMOLOGAÇÃO / DATA ASSINATURA	UN.	QTDE.	VALOR
MUNICÍPIO DE GOIOXIM	0037	56	05/06/2023	Unidade	8,00	402,04

DESCRIÇÃO DO ITEM: PNEU 175/70 R13

ITEM	PRODUTO / SERVIÇO	UNIDADE / QUANTIDADE	MÉDIA
Anexo I Lote 001 Item 002	PNEU 185X65 R14, RADIAL SEM CÂMARA, FINALIDADE TRAFEGAR EM ASFALTO	UNID 20,00	417,82

ÓRGÃO / ENTIDADE	ATA / CONTRATO / MODALIDADE	PROCESSO	HOMOLOGAÇÃO / DATA ASSINATURA	UN.	QTDE.	VALOR
MUNICÍPIO DE GOIOXIM	0037	56	05/06/2023	Unidade	12,00	417,82

DESCRIÇÃO DO ITEM: PNEU 185/65 R14

ITEM	PRODUTO / SERVIÇO	UNIDADE / QUANTIDADE	MÉDIA
Anexo I Lote 001 Item 003	PNEU 175X70 R14, RADIAL SEM CÂMARA, FINALIDADE TRAFEGAR EM ASFALTO	UNID 20,00	430,00

ÓRGÃO / ENTIDADE	ATA / CONTRATO / MODALIDADE	PROCESSO	HOMOLOGAÇÃO / DATA ASSINATURA	UN.	QTDE.	VALOR
MUNICÍPIO DE JESUITAS	0021	36	25/05/2023	Outras Unidades e Medidas	60,00	430,00

DESCRIÇÃO DO ITEM: Pneu 175/70 R 14 MINIMO DE 8 LONAS

ITEM	PRODUTO / SERVIÇO	UNIDADE / QUANTIDADE	MÉDIA
Anexo I Lote 001 Item 004	PNEU 185X70 R14, RADIAL SEM CÂMARA, FINALIDADE TRAFEGAR EM ASFALTO	UNID 30,00	430,00

ÓRGÃO / ENTIDADE	ATA / CONTRATO / MODALIDADE	PROCESSO	HOMOLOGAÇÃO / DATA ASSINATURA	UN.	QTDE.	VALOR
MUNICÍPIO DE PONTAL DO PARANÁ	0028	53	30/05/2023	Unidade	7,00	430,00

DESCRIÇÃO DO ITEM: Pneu 185/70, aro 14, índice de carga 88, índice de velocidade H, construção Radial

ITEM	PRODUTO / SERVIÇO	UNIDADE / QUANTIDADE	MÉDIA
Anexo I Lote 001 Item 005	PNEU 185R14, 8 LONAS, FINALIDADE CARGA (KOMBI)	UNID 6,00	510,00

ÓRGÃO / ENTIDADE	ATA / CONTRATO / MODALIDADE	PROCESSO	HOMOLOGAÇÃO / DATA ASSINATURA	UN.	QTDE.	VALOR
MUNICÍPIO DE PINHAIS	0180	62065	02/02/2023	Unidade	22,00	510,00

DESCRIÇÃO DO ITEM: PNEU 185 R14C 102/100P RADIAL



ITEM	PRODUTO / SERVIÇO	UNIDADE / QUANTIDADE	MÉDIA
Anexo I Lote 001 Item 006	PNEU 185X60 R15, RADIAL SEM CÂMARA, FINALIDADE TRAFEGAR EM ASFALTO	UNID 15,00	442,50

ÓRGÃO / ENTIDADE	ATA / CONTRATO / MODALIDADE	PROCESSO	HOMOLOGAÇÃO / DATA ASSINATURA	UN.	QTDE.	VALOR
MUNICÍPIO DE IGUATU	0079	512	23/01/2023	Unidade	50,00	442,50

DESCRIÇÃO DO ITEM: Pneu 185/65 r15, radial, com índice de carga de no mínimo 88 (suporta Pneu 185/65 r15, radial, com índice de carga de no mínimo 88 (suporta até 560 kgs) e com índice de velocidade de no mínimo: H(velocidade de 210 km/h), com no mínimo 7,2 mm de pro

Anexo I Lote 001 Item 007	PNEU 185X65 R15, RADIAL SEM CÂMARA, FINALIDADE TRAFEGAR EM ASFALTO	UNID 20,00	442,50
---------------------------------	--	---------------	--------

ÓRGÃO / ENTIDADE	ATA / CONTRATO / MODALIDADE	PROCESSO	HOMOLOGAÇÃO / DATA ASSINATURA	UN.	QTDE.	VALOR
MUNICÍPIO DE IGUATU	0079	512	23/01/2023	Unidade	50,00	442,50

DESCRIÇÃO DO ITEM: Pneu 185/65 r15, radial, com índice de carga de no mínimo 88 (suporta Pneu 185/65 r15, radial, com índice de carga de no mínimo 88 (suporta até 560 kgs) e com índice de velocidade de no mínimo: H(velocidade de 210 km/h), com no mínimo 7,2 mm de pro

Anexo I Lote 001 Item 008	PNEU 195X55 R15, RADIAL SEM CÂMARA, FINALIDADE TRAFEGAR EM ASFALTO	UNID 25,00	451,00
---------------------------------	--	---------------	--------

ÓRGÃO / ENTIDADE	ATA / CONTRATO / MODALIDADE	PROCESSO	HOMOLOGAÇÃO / DATA ASSINATURA	UN.	QTDE.	VALOR
MUNICÍPIO DE MARILENA	0003	4	06/02/2023	Unidade	10,00	451,00

DESCRIÇÃO DO ITEM: PNEU 195/55/15 1ª LINHA RADIAL GARANTIA DE 5 ANOS, COM SELO DO INMETRO, FABRICAÇÃO INFERIOR À 6 MESES FINALIDADE TRAFEGAR EM ASFALTO.

Anexo I Lote 001 Item 009	PNEU 195X60 R15, RADIAL SEM CÂMARA, FINALIDADE TRAFEGAR EM ASFALTO	UNID 15,00	480,00
---------------------------------	--	---------------	--------

ÓRGÃO / ENTIDADE	ATA / CONTRATO / MODALIDADE	PROCESSO	HOMOLOGAÇÃO / DATA ASSINATURA	UN.	QTDE.	VALOR
MUNICÍPIO DE IRETAMA	0025	63	23/06/2023	Unidade	16,00	480,00

DESCRIÇÃO DO ITEM: PNEU 195/60 R15

Anexo I Lote 001 Item 010	PNEU 195X65 R15, RADIAL SEM CÂMARA, FINALIDADE TRAFEGAR EM ASFALTO	UNID 20,00	450,00
---------------------------------	--	---------------	--------

ÓRGÃO / ENTIDADE	ATA / CONTRATO / MODALIDADE	PROCESSO	HOMOLOGAÇÃO / DATA ASSINATURA	UN.	QTDE.	VALOR
MUNICÍPIO DE PINHAIS	0180	62065	02/02/2023	Unidade	12,00	450,00

DESCRIÇÃO DO ITEM: PNEU 195/65 R15 91H RADIAL

Anexo I Lote 001 Item 011	PNEU 205X70 R15, MÍNIMO 8 LONAS, RADIAL SEM CÂMARA, FINALIDADE TRAFEGAR EM ASFALTO	UNID 15,00	598,00
---------------------------------	--	---------------	--------



Município de Tres Barras do Parana
ESTADO DO PARANÁ

000075

ITEM	PRODUTO / SERVIÇO	UNIDADE / QUANTIDADE		MÉDIA
ÓRGÃO / ENTIDADE	ATA / CONTRATO / MODALIDADE	PROCESSO	HOMOLOGAÇÃO / DATA ASSINATURA	UN. QTDE. VALOR
MUNICÍPIO DE IRETAMA	0025	63	23/06/2023	Unidade 18,00 598,00
DESCRIÇÃO DO ITEM: PNEU 205/70 R15				
Anexo I Lote 001 Item 012	PNEU 205X60 R15, RADIAL SEM CÂMARA, FINALIDADE TRAFEGAR EM ASFALTO,			UNID 8,00 469,00
MUNICÍPIO DE GUARANIÇU	0010	13	11/04/2023	Unidade 8,00 469,00
DESCRIÇÃO DO ITEM: PNEU 205/60 R15				
Anexo I Lote 001 Item 013	PNEU 205X60 R16, RADIAL SEM CÂMARA, FINALIDADE TRAFEGAR EM ASFALTO			UNID 16,00 440,00
MUNICÍPIO DE GOIOXIM	0101	181	24/01/2023	Unidade 30,00 440,00
DESCRIÇÃO DO ITEM: PNEU 205/60/16 RADIAL PNEU 205/60/16 RADIAL PADRÃO DE QUALIDADE IGUAL OU SUPERIOR AS MARCAS PIRELLI, GOODYEAR E FIRESTONE				
Anexo I Lote 001 Item 014	PNEU 205X55 R16, RADIAL SEM CÂMARA, FINALIDADE TRAFEGAR EM ASFALTO,			UNID 10,00 ////
Nenhuma informação				
Anexo I Lote 001 Item 015	PNEU 205X65 R16, RADIAL SEM CÂMARA, FINALIDADE TRAFEGAR EM ASFALTO,			UNID 15,00 428,00
MUNICÍPIO DE JARDIM ALEGRE	0017	26	22/03/2023	Unidade 80,00 428,00
DESCRIÇÃO DO ITEM: PNEU 205/ 65 R 16 RADIAL				
Anexo I Lote 001 Item 016	PNEU 205X75 R16, RADIAL SEM CÂMARA, FINALIDADE TRAFEGAR EM ASFALTO,			UNID 15,00 710,00
MUNICÍPIO DE IRETAMA	0025	63	23/06/2023	Unidade 8,00 710,00
DESCRIÇÃO DO ITEM: PNEU 205-75-R16				
Anexo I Lote 001 Item 017	PNEU 225/65 R16, MÍNIMO 8 LONAS, RADIAL SEM CÂMARA, FINALIDADE TRAFEGAR EM ASFALTO,			UNID 25,00 739,92



ITEM	PRODUTO / SERVIÇO				UNIDADE / QUANTIDADE		MÉDIA
ÓRGÃO / ENTIDADE	ATA / CONTRATO / MODALIDADE	PROCESSO	HOMOLOGAÇÃO / DATA ASSINATURA	UN.	QTDE.	VALOR	
MUNICÍPIO DE QUEDAS DO IGUAÇU	0028	112	25/05/2023	Unidade	25,00	739,92	
DESCRIÇÃO DO ITEM: PNEU NOVO 225/65R16 - RADIAL 8 LONAS CARGA. PNEU NOVO 225/65R16 - RADIAL 8 LONAS CARGA.							
Anexo I Lote 001 Item 018	PNEU 225X75 R16, 8 LONAS, RADIAL SEM CÂMARA, FINALIDADE TRAFEGAR EM ASFALTO,				UNID 15,00	897,00	
MUNICÍPIO DE BITURUNA	0072	186	15/02/2023	Unidade	12,00	897,00	
DESCRIÇÃO DO ITEM: Pneu -225/75r16C							
Anexo I Lote 001 Item 019	PNEU 225X55 R18, RADIAL SEM CÂMARA, FINALIDADE TRAFEGAR EM ASFALTO				UNID 10,00	700,00	
MUNICÍPIO DE QUARTO CENTENÁRIO	0003	14	27/02/2023	Unidade	12,00	700,00	
DESCRIÇÃO DO ITEM: PNEU 225x55 R18. com as seguintes especificações mínimas: novo, radial, com identificação de capacidade de carga e índice de velocidade, com etiqueta de certificação PBE (programa brasileiro de etique							
Anexo I Lote 001 Item 020	PNEU 175X65 R14, RADIAL L SEM CÂMARA, FINALIDADE TRAFEGAR EM ASFALTO				UNID 20,00	426,50	
MUNICÍPIO DE IGUAÇU	0079	512	23/01/2023	Unidade	60,00	426,50	
DESCRIÇÃO DO ITEM: Pneu 175/65 r 14, radial, novo, com índice de carga no mínimo 82 (supo Pneu 175/65 r 14, radial, novo, com índice de carga no mínimo 82 (suporta até 475 kgs) e com índice de velocidade no mínimo T (velocidade de 190 km/h), com no mínimo 6,9 mm de pro							
Anexo I Lote 001 Item 021	PNEU 215X75 R16, MISTO, MÍNIMO 14 LONAS, RADIAL SEM CÂMARA, FINALIDADE TRAFEGAR EM TODOS OS TIPOS DE PAVIMENTOS,				UNID 15,00	750,00	
MUNICÍPIO DE TAPEJARA	0090	178	17/01/2023	Unidade	8,00	750,00	
DESCRIÇÃO DO ITEM: PNEU 215/75 R16 C - 113R - PROF SULCO 10.5 MM							
Anexo I Lote 001 Item 022	PNEU 215X75 R17,5, BORRACHUDO, MÍNIMO 14 LONAS, RADIAL SEM CÂMARA, FINALIDADE TRAFEGAR RODOVIÁRIO,				UNID 25,00	998,00	
MUNICÍPIO DE IRETAMA	0025	63	23/06/2023	Unidade	68,00	998,00	
DESCRIÇÃO DO ITEM: PNEU 215/75 R17.5 MISTO - USO EM CASCALHO							



ITEM	PRODUTO / SERVIÇO	UNIDADE / QUANTIDADE	MÉDIA
Anexo I Lote 001 Item 023	PNEU 215X75 R17,5, LISO, MÍNIMO 14 LONAS, RADIAL SEM CÂMARA, FINALIDADE TRAFEGAR RODOVIÁRIO,	UNID 30,00	970,00

ÓRGÃO / ENTIDADE	ATA / CONTRATO / MODALIDADE	PROCESSO	HOMOLOGAÇÃO / DATA ASSINATURA	UN.	QTDE.	VALOR
MUNICÍPIO DE TAPEJARA	0090	178	17/01/2023	Unidade	54,00	970,00

DESCRIÇÃO DO ITEM: PNEU 215/75R 17.5 - 126/124 L - PROF SULCO 13.3 MM - 12 LONAS DIRECIONAL

Anexo I Lote 001 Item 024	PNEU 235/75 R15, 10 LONAS, RADIAL SEM CÂMARA, FINALIDADE TRAFEGAR EM TODOS OS PAVIMENTOS,	UNID 20,00	890,00
---------------------------------	---	---------------	--------

ÓRGÃO / ENTIDADE	ATA / CONTRATO / MODALIDADE	PROCESSO	HOMOLOGAÇÃO / DATA ASSINATURA	UN.	QTDE.	VALOR
MUNICÍPIO DE PÉROLA	0055	155	06/01/2023	Unidade	6,00	890,00

DESCRIÇÃO DO ITEM: Pneu 235/75 R7.5 Radial Liso (Iveco Bus Mascarello 10.190 RHF-4152)

Anexo I Lote 001 Item 025	PNEU 235/75 R17,5, MISTO, RADIAL SEM CÂMARA, FINALIDADE TRAFEGAR EM ASFALTO,	UNID 12,00	1.210,00
---------------------------------	--	---------------	----------

ÓRGÃO / ENTIDADE	ATA / CONTRATO / MODALIDADE	PROCESSO	HOMOLOGAÇÃO / DATA ASSINATURA	UN.	QTDE.	VALOR
MUNICÍPIO DE PINHAIS	0180	62065	02/02/2023	Unidade	4,00	1.210,00

DESCRIÇÃO DO ITEM: PNEU 235/75 R17.5 143/141L RADIAL LISO

Anexo I Lote 001 Item 026	PNEU 7,50X16 BORRACHUDO, MÍNIMO 12 LONAS, COM USO DE CÂMARA, FINALIDADE TRAFEGAR EM TODOS OS TIPOS DE PAVIMENTOS	UNID 20,00	1.220,00
---------------------------------	--	---------------	----------

ÓRGÃO / ENTIDADE	ATA / CONTRATO / MODALIDADE	PROCESSO	HOMOLOGAÇÃO / DATA ASSINATURA	UN.	QTDE.	VALOR
MUNICÍPIO DE PINHAIS	0180	62065	02/02/2023	Unidade	4,00	1.220,00

DESCRIÇÃO DO ITEM: PNEU 7.50X16 124/120 K RADIAL LISO

Anexo I Lote 001 Item 027	PNEU 295/80 R22,5, BORRACHUDO, MÍNIMO 16 LONAS, RADIAL SEM CÂMARA, BANDA PRÉ-MOLDADA DE ALTO PODER DE TRACÇÃO PARA UTILIZAÇÃO FORA DE ESTRADA OU TERRENOS MISTOS,	UNID 50,00	2.850,00
---------------------------------	---	---------------	----------

ÓRGÃO / ENTIDADE	ATA / CONTRATO / MODALIDADE	PROCESSO	HOMOLOGAÇÃO / DATA ASSINATURA	UN.	QTDE.	VALOR
COMPANHIA CAMPOLARGUENSE DE ENERGIA	0019	19	19/04/2023	Unidade	2,00	2.850,00

DESCRIÇÃO DO ITEM: PNEU VOLKSWAGEN 17.210 e MERCEDES BENZ ATEGO 1726 DIANTEIRO. PNEU 295/80 R22,5 RADIAL MISTO (ASFALTO E TERRA) BORRACHUDO 16 LONAS USO EM EIXO DIANTEIRO OU TRACÇÃO USO SEM CÂMARA ÍNDICE DE CARGA 152/148 (3.550/3.150 KG)

Anexo I Lote 001 Item 028	PNEU 295/80 R22,5, MISTO, MÍNIMO 16 LONAS, RADIAL SEM CÂMARA, BANDA PRÉ-MOLDADA DE ALTO PODER DE TRACÇÃO PARA UTILIZAÇÃO FORA DE ESTRADA OU TERRENOS MISTOS,,	UNID 15,00	2.850,00
---------------------------------	---	---------------	----------

ÓRGÃO / ENTIDADE	ATA / CONTRATO / MODALIDADE	PROCESSO	HOMOLOGAÇÃO / DATA ASSINATURA	UN.	QTDE.	VALOR
COMPANHIA CAMPOLARGUENSE DE ENERGIA	0019	19	19/04/2023	Unidade	2,00	2.850,00

DESCRIÇÃO DO ITEM: PNEU VOLKSWAGEN 17.210 e MERCEDES BENZ ATEGO 1726 DIANTEIRO. PNEU 295/80 R22,5 RADIAL MISTO (ASFALTO E TERRA) BORRACHUDO 16 LONAS USO EM EIXO DIANTEIRO OU TRACÇÃO USO SEM CÂMARA ÍNDICE DE CARGA 152/148 (3.550/3.150 KG)



ITEM	PRODUTO / SERVIÇO	UNIDADE / QUANTIDADE	MÉDIA
Anexo I Lote 001 Item 029	PNEU 295/80 R22,5, LISO, MÍNIMO 16 LONAS, RADIAL SEM CÂMARA, FINALIDADE TRAFEGAR RODOVIÁRIO,	UNID 15,00	2.550,00

ÓRGÃO / ENTIDADE	ATA / CONTRATO / MODALIDADE	PROCESSO	HOMOLOGAÇÃO / DATA ASSINATURA	UN.	QTDE.	VALOR
MUNICÍPIO DE ITAÚNA DO SUL	0033	44	31/03/2023	Unidade	5,00	2.550,00

DESCRIÇÃO DO ITEM: PNEU NOVO 295/80R 22,5 LISO COM CÂMARA DE AR E PROTETOR.

Anexo I Lote 001 Item 030	PNEU 1000R20, BORRACHUDO, 16 LONAS, RADIAL COM CÂMARA, BANDA PRÉ-MOLDADA DE ALTO PODER DE TRACÃO PARA UTILIZAÇÃO FORA DE ESTRADA OU TERRENOS MISTOS,	UNID 40,00	2.590,00
---------------------------------	--	---------------	----------

ÓRGÃO / ENTIDADE	ATA / CONTRATO / MODALIDADE	PROCESSO	HOMOLOGAÇÃO / DATA ASSINATURA	UN.	QTDE.	VALOR
MUNICÍPIO DE PRIMEIRO DE MAIO	0093	249	31/03/2023	Unidade	33,00	2.590,00

DESCRIÇÃO DO ITEM: PNEU VEÍCULO AUTOMOTIVO 1000R20 RADIAL MISTO/LISO PARA EIXO DIANTEIRO. PROFUNDIDADE MÍNIMA SULCO 18mm. 16 LONAS

Anexo I Lote 001 Item 031	PNEU 1000R20, MISTO, 16 LONAS, RADIAL COM CÂMARA, FINALIDADE TRAFEGAR RODOVIÁRIO,	UNID 15,00	2.500,00
---------------------------------	---	---------------	----------

ÓRGÃO / ENTIDADE	ATA / CONTRATO / MODALIDADE	PROCESSO	HOMOLOGAÇÃO / DATA ASSINATURA	UN.	QTDE.	VALOR
MUNICÍPIO DE SULINA	0078	130	09/02/2023	Unidade	20,00	2.500,00

DESCRIÇÃO DO ITEM: PNEU 1000R20 16L MISTO RADIAL

Anexo I Lote 001 Item 032	PNEU 1000R20, LISO, 16 LONAS, RADIAL COM CÂMARA, FINALIDADE TRAFEGAR RODOVIÁRIO	UNID 25,00	2.590,00
---------------------------------	---	---------------	----------

ÓRGÃO / ENTIDADE	ATA / CONTRATO / MODALIDADE	PROCESSO	HOMOLOGAÇÃO / DATA ASSINATURA	UN.	QTDE.	VALOR
MUNICÍPIO DE PRIMEIRO DE MAIO	0093	249	31/03/2023	Unidade	33,00	2.590,00

DESCRIÇÃO DO ITEM: PNEU VEÍCULO AUTOMOTIVO 1000R20 RADIAL MISTO/LISO PARA EIXO DIANTEIRO. PROFUNDIDADE MÍNIMA SULCO 18mm. 16 LONAS

Anexo I Lote 001 Item 033	PNEU 1100 R22, MISTO, MÍNIMO 16 LONAS, RADIAL COM CÂMARA, FINALIDADE TRAFEGAR RODOVIÁRIO,,	UNID 20,00	2.370,00
---------------------------------	--	---------------	----------

ÓRGÃO / ENTIDADE	ATA / CONTRATO / MODALIDADE	PROCESSO	HOMOLOGAÇÃO / DATA ASSINATURA	UN.	QTDE.	VALOR
MUNICÍPIO DE DOIS VIZINHOS	0195	741	13/02/2023	Outras Unidades e Medidas	20,00	2.370,00

DESCRIÇÃO DO ITEM: PNEU 1100R22 Características adicionais: 16 lonas, dimensões 1100R22, para serviço misto.

Anexo I Lote 001 Item 034	PNEU 1100 R22, LISO, MÍNIMO 16 LONAS, RADIAL COM CÂMARA, FINALIDADE TRAFEGAR RODOVIÁRIO	UNID 15,00	3.250,00
---------------------------------	---	---------------	----------

ÓRGÃO / ENTIDADE	ATA / CONTRATO / MODALIDADE	PROCESSO	HOMOLOGAÇÃO / DATA ASSINATURA	UN.	QTDE.	VALOR
MUNICÍPIO DE QUEDAS DO IGUAÇU	0028	112	25/05/2023	Unidade	6,00	3.250,00

DESCRIÇÃO DO ITEM: PNEU NOVO 1100R22 - RADIAL LISO 16 LONAS. PNEU NOVO 1100R22 - RADIAL LISO 16 LONAS.



ITEM	PRODUTO / SERVIÇO	UNIDADE / QUANTIDADE	MÉDIA			
Anexo I Lote 001 Item 035	PNEU 1100 R22, BORRACHUDO MISTO, MÍNIMO 16 LONAS, RADIAL COM CÂMARA, BANDA PRÉ-MOLDADA DE ALTO PODER DE TRACÇÃO PARA UTILIZAÇÃO FORA DE ESTRADA OU TERRENOS MISTOS,	UNID 20,00	2.700,00			
ÓRGÃO / ENTIDADE	ATA / CONTRATO / MODALIDADE	PROCESSO	HOMOLOGAÇÃO / DATA ASSINATURA	UN.	QTDE.	VALOR
MUNICÍPIO DE SANTA TEREZINHA DE ITAIPU	0143	374	23/01/2023	Outras Unidades e Medidas	8,00	2.700,00
DESCRIÇÃO DO ITEM: PNEU 1100 X 22 BORRACHUDO						
Anexo I Lote 001 Item 036	PNEU 1400X24 L2, MÍNIMO 16 LONAS, FINALIDADE MÁQUINAS PESADAS,	UNID 16,00	4.054,00			
ÓRGÃO / ENTIDADE	ATA / CONTRATO / MODALIDADE	PROCESSO	HOMOLOGAÇÃO / DATA ASSINATURA	UN.	QTDE.	VALOR
MUNICÍPIO DE BITURUNA	0072	106	15/02/2023	Unidade	5,00	4.054,00
DESCRIÇÃO DO ITEM: PNEU 1400X 24 - 12 LONAS LAMERO, SUPORTA 3075 Kg ESPESSURA M						
Anexo I Lote 001 Item 037	PNEU 17,5X25 L2, MÍNIMO 16 LONAS, FINALIDADE MÁQUINAS PESADAS,	UNID 28,00	4.500,00			
ÓRGÃO / ENTIDADE	ATA / CONTRATO / MODALIDADE	PROCESSO	HOMOLOGAÇÃO / DATA ASSINATURA	UN.	QTDE.	VALOR
MUNICÍPIO DE CORUMBATAÍ DO SUL	0007	15	28/03/2023	Unidade	8,00	4.500,00
DESCRIÇÃO DO ITEM: Pneus Novos 17,5x25 16 Lonas L3						
Anexo I Lote 001 Item 038	PNEU 19,5X24 R4, MÍNIMO 12 LONAS, FINALIDADE MÁQUINAS PESADAS,	UNID 8,00	4.030,00			
ÓRGÃO / ENTIDADE	ATA / CONTRATO / MODALIDADE	PROCESSO	HOMOLOGAÇÃO / DATA ASSINATURA	UN.	QTDE.	VALOR
MUNICÍPIO DE PÉROLA	0055	155	06/01/2023	Unidade	2,00	4.030,00
DESCRIÇÃO DO ITEM: Pneu 19.5L-24 12 Lonas (ReroEscavadeira 416E Caterpillar)						
Anexo I Lote 001 Item 039	PNEU 12/16,5 L2, MÍNIMO 12 LONAS, FINALIDADE MÁQUINAS PESADAS,	UNID 12,00	1.220,00			
ÓRGÃO / ENTIDADE	ATA / CONTRATO / MODALIDADE	PROCESSO	HOMOLOGAÇÃO / DATA ASSINATURA	UN.	QTDE.	VALOR
MUNICÍPIO DE PINHAIS	0180	62065	02/02/2023	Unidade	4,00	1.220,00
DESCRIÇÃO DO ITEM: PNEU 7.50X16 124/120 K RADIAL LISO						
Anexo I Lote 001 Item 040	PNEU 12,5X80X18 R4, MÍNIMO 12 LONAS, FINALIDADE MÁQUINAS PESADAS,	UNID 6,00	1.800,00			
ÓRGÃO / ENTIDADE	ATA / CONTRATO / MODALIDADE	PROCESSO	HOMOLOGAÇÃO / DATA ASSINATURA	UN.	QTDE.	VALOR
MUNICÍPIO DE GUARANIAÇU	0010	13	11/04/2023	Unidade	4,00	1.800,00
DESCRIÇÃO DO ITEM: PNEU 12.5/80X18 - 12 LONAS DIAGONAL						



Município de Tres Barras do Parana

ESTADO DO PARANÁ

00970
m

ITEM	PRODUTO / SERVIÇO	UNIDADE / QUANTIDADE	MÉDIA			
Anexo I Lote 001 Item 041	PNEU 14X17,5 R4, MÍNIMO 12 LONAS, FINALIDADE MÁQUINAS PESADAS,	UNID 6,00	1.900,00			
ÓRGÃO / ENTIDADE	ATA / CONTRATO / MODALIDADE	PROCESSO	HOMOLOGAÇÃO / DATA ASSINATURA	UN.	QTDE.	VALOR
MUNICÍPIO DE SÃO JOSÉ DOS PINHAIS	0184	609	12/01/2023	Unidade	6,00	1.900,00
DESCRIÇÃO DO ITEM: PNEU NOVO 14 X 17,5 - DIAGONAL LZ - 14 LONAS						
Anexo I Lote 001 Item 042	PNEU 14,9X28, AGRÍCOLA, MÍNIMO 12 LONAS, TR95, COM USO DE CÂMARA, FINALIDADE TRAFEGAR EM TODOS OS TIPOS DE PAVIMENTOS,	UNID 6,00	3.195,00			
ÓRGÃO / ENTIDADE	ATA / CONTRATO / MODALIDADE	PROCESSO	HOMOLOGAÇÃO / DATA ASSINATURA	UN.	QTDE.	VALOR
MUNICÍPIO DE TAPEJARA	0090	178	17/01/2023	Unidade	2,00	3.195,00
DESCRIÇÃO DO ITEM: PNEU 14.9-28 - AGRICOLA - CARGA MAX. 1880KG PROF. SULCO 37.7MM						
Anexo I Lote 001 Item 043	PNEU 18,4X30, AGRÍCOLA, MÍNIMO 12 LONAS, COM USO DE CÂMARA, FINALIDADE TRAFEGAR EM TODOS OS TIPOS DE PAVIMENTOS,	UNID 6,00	3.980,00			
ÓRGÃO / ENTIDADE	ATA / CONTRATO / MODALIDADE	PROCESSO	HOMOLOGAÇÃO / DATA ASSINATURA	UN.	QTDE.	VALOR
MUNICÍPIO DE PRIMEIRO DE MAIO	0093	249	31/03/2023	Unidade	2,00	3.980,00
DESCRIÇÃO DO ITEM: PNEU VEÍCULO TERRAPLANAGEM 18.4X30 12 LONAS (TRASEIRO TRATOR MF 275)						
Anexo I Lote 001 Item 044	PNEU 275/80 R22,5, LISO, MÍNIMO 16 LONAS, RADIAL SEM CÂMARA, FINALIDADE TRAFEGAR RODOVIÁRIO,	UNID 20,00	2.520,00			
ÓRGÃO / ENTIDADE	ATA / CONTRATO / MODALIDADE	PROCESSO	HOMOLOGAÇÃO / DATA ASSINATURA	UN.	QTDE.	VALOR
MUNICÍPIO DE JESUITAS	0021	36	25/05/2023	Outras Unidades e Medidas	70,00	2.520,00
DESCRIÇÃO DO ITEM: PNEU 275/80 R 22.5 - RADIAL - LISO MISTO. MINIMO 10 LONAS						
Anexo I Lote 001 Item 045	PNEU 285/70 R19,5 LISO, MÍNIMO 16 LONAS, RADIAL SEM CÂMARA, FINALIDADE TRAFEGAR RODOVIÁRIO,	UNID 12,00	3.190,00			
ÓRGÃO / ENTIDADE	ATA / CONTRATO / MODALIDADE	PROCESSO	HOMOLOGAÇÃO / DATA ASSINATURA	UN.	QTDE.	VALOR
MUNICÍPIO DE PORTO RICO	0101	240	17/11/2022	Unidade	4,00	3.190,00
DESCRIÇÃO DO ITEM: PNEU 285/70 R19,5 BORRACHUDO						
Anexo I Lote 001 Item 046	PNEU 235/65 R16, MÍNIMO 8 LONAS, RADIAL SEM CÂMARA, FINALIDADE TRAFEGAR EM ASFALTO,	UNID 8,00	1.050,00			
ÓRGÃO / ENTIDADE	ATA / CONTRATO / MODALIDADE	PROCESSO	HOMOLOGAÇÃO / DATA ASSINATURA	UN.	QTDE.	VALOR
MUNICÍPIO DE CORUMBATAÍ DO SUL	0007	15	28/03/2023	Unidade	10,00	1.050,00
DESCRIÇÃO DO ITEM: Pneus Novos 235x75x17,5 16 Lonas Radial Liso						



Município de Tres Barras do Parana

ESTADO DO PARANÁ

000081

ITEM	PRODUTO / SERVIÇO	UNIDADE / QUANTIDADE	MÉDIA			
Anexo I Lote 001 Item 047	CÂMARA DE AR (PNEU 12,5X80X18)	UNID 20,00	256,68			
ÓRGÃO / ENTIDADE	ATA / CONTRATO / MODALIDADE	PROCESSO	HOMOLOGAÇÃO / DATA ASSINATURA	UN.	QTDE.	VALOR
MUNICÍPIO DE GUARAQUEÇABA	0056	141	19/01/2023	Unidade	5,00	256,68
DESCRIÇÃO DO ITEM: PNEU 12.5/80 -18 PARA RETRO ESCAVADEIRA 4X4 JCB-3C COM CAMARA DE AR E PROTETOR (12 LONAS)						
Anexo I Lote 001 Item 048	CAMARA DE AR (PNEU 17,5X25)	UNID 50,00	440,00			
ÓRGÃO / ENTIDADE	ATA / CONTRATO / MODALIDADE	PROCESSO	HOMOLOGAÇÃO / DATA ASSINATURA	UN.	QTDE.	VALOR
MUNICÍPIO DE MARILENA	0011	32	13/04/2023	Unidade	14,00	440,00
DESCRIÇÃO DO ITEM: CÂMARA DE AR - ARO Nº 17,5x25						
Anexo I Lote 001 Item 049	CÂMARA DE AR (PNEU 18,4X30)	UNID 8,00	519,00			
ÓRGÃO / ENTIDADE	ATA / CONTRATO / MODALIDADE	PROCESSO	HOMOLOGAÇÃO / DATA ASSINATURA	UN.	QTDE.	VALOR
MUNICÍPIO DE INDIANÓPOLIS	0077	128	25/11/2022	Unidade	8,00	519,00
DESCRIÇÃO DO ITEM: Câmara de ar 18.4-30						
Anexo I Lote 001 Item 050	CÂMARA DE AR (PNEU 19,5X24)	UNID 20,00	504,00			
ÓRGÃO / ENTIDADE	ATA / CONTRATO / MODALIDADE	PROCESSO	HOMOLOGAÇÃO / DATA ASSINATURA	UN.	QTDE.	VALOR
MUNICÍPIO DE ARIRANHA DO IVAÍ	0014	28	15/06/2023	Unidade	10,00	504,00
DESCRIÇÃO DO ITEM: Camara 19.5 - 24						
Anexo I Lote 001 Item 051	CÂMARA DE AR (PNEU 1000X20)	UNID 50,00	194,70			
ÓRGÃO / ENTIDADE	ATA / CONTRATO / MODALIDADE	PROCESSO	HOMOLOGAÇÃO / DATA ASSINATURA	UN.	QTDE.	VALOR
MUNICÍPIO DE SANTA MARIA DO OESTE	0092	181	19/01/2023	Outras Unidades e Medidas	150,00	194,70
DESCRIÇÃO DO ITEM: CÂMARA DE AR 1000/20						
Anexo I Lote 001 Item 052	CÂMARA DE AR (PNEU 1100X22)	UNID 40,00	267,45			



ITEM	PRODUTO / SERVIÇO				UNIDADE / QUANTIDADE		MÉDIA
ÓRGÃO / ENTIDADE	ATA / CONTRATO / MODALIDADE	PROCESSO	HOMOLOGAÇÃO / DATA ASSINATURA	UN.	QTDE.	VALOR	
MUNICÍPIO DE SANTA MARIA DO OESTE	0092	181	19/01/2023	Outras Unidades e Medidas	15,00	267,45	
DESCRIÇÃO DO ITEM: CÂMARA DE AR 1100R22							
Anexo I Lote 001 Item 053	CÂMARA DE AR (PNEU 1400X24)				UNID 40,00	409,75	
MUNICÍPIO DE SANTA MARIA DO OESTE	0092	181	19/01/2023	Outras Unidades e Medidas	100,00	409,75	
DESCRIÇÃO DO ITEM: CÂMARA DE AR 1400X24							
Anexo I Lote 001 Item 054	CÂMARA DE AR (PNEU 12X16,5)				UNID 25,00	195,00	
MUNICÍPIO DE PÉROLA	0055	155	06/01/2023	Unidade	2,00	195,00	
DESCRIÇÃO DO ITEM: Câmara de ar 12.5-80-18 (Retro Escavadeira 416E CAT)							
Anexo I Lote 001 Item 055	CAMARA DE AR (PNEU 14,9 X28)				UNID 10,00	409,75	
MUNICÍPIO DE SANTA MARIA DO OESTE	0092	181	19/01/2023	Outras Unidades e Medidas	20,00	409,75	
DESCRIÇÃO DO ITEM: CÂMARA DE AR 14.9X28							
Anexo I Lote 001 Item 056	CÂMARA DE AR (PNEU 750 R16)toyota				UNID 10,00	115,00	
MUNICÍPIO DE SANTA MARIA DO OESTE	0092	181	19/01/2023	Outras Unidades e Medidas	40,00	115,00	
DESCRIÇÃO DO ITEM: CÂMARA DE AR 700X16 E 750X16							
Anexo I Lote 001 Item 057	PROTETOR DE CÂMARA DE AR (ARO 16)				UNID 15,00	59,80	



ITEM	PRODUTO / SERVIÇO				UNIDADE / QUANTIDADE		MÉDIA
	ÓRGÃO / ENTIDADE	ATA / CONTRATO / MODALIDADE	PROCESSO	HOMOLOGAÇÃO / DATA ASSINATURA	UN.	QTDE.	VALOR
	MUNICÍPIO DE SANTA MARIA DO OESTE	0092	181	19/01/2023	Outras Unidades e Medidas	30,00	59,80
DESCRIÇÃO DO ITEM: PROTETOR ARO 16							

Anexo I						UNID	
Lote 001	PROTETOR DE CÂMARA DE AR (PNEU 1000X20)					70,00	57,50
Item 058							

	ÓRGÃO / ENTIDADE	ATA / CONTRATO / MODALIDADE	PROCESSO	HOMOLOGAÇÃO / DATA ASSINATURA	UN.	QTDE.	VALOR
	MUNICÍPIO DE IRETAMA	0025	63	23/06/2023	Unidade	40,00	57,50
DESCRIÇÃO DO ITEM: PROTETOR DE AR 1000-20							

Anexo I						UNID	
Lote 001	PROTETOR DE CÂMARA DE AR (PNEU 1100X22)					25,00	89,90
Item 059							

	ÓRGÃO / ENTIDADE	ATA / CONTRATO / MODALIDADE	PROCESSO	HOMOLOGAÇÃO / DATA ASSINATURA	UN.	QTDE.	VALOR
	MUNICÍPIO DE MARILENA	0011	32	13/04/2023	Unidade	12,00	89,90
DESCRIÇÃO DO ITEM: PROTETOR 1100x22							

Anexo I						UNID	
Lote 001	PROTETOR DE CÂMARA DE AR (PNEU 17,5X25)					20,00	////
Item 060							

Nenhuma informação



RELATÓRIO DE PESQUISA DE PREÇOS
PORTAL DA TRANSPARÊNCIA - CGU - NFE

ID	DATA	OBJETO
017325	06/11/2023	Aquisição de pneus para frota do município. segue junto rel. clas. ultima aquisição

ITEM	PRODUTO / SERVIÇO	UNIDADE / QUANTIDADE	MÉDIA			
Anexo I Lote 001 Item 001	PNEU 175X70 R13, RADIAL SEM CÂMARA, FINALIDADE TRAFEGAR EM ASFALTO	UNID 20,00	400,00			
ÓRGÃO / ENTIDADE	ATA / CONTRATO / MODALIDADE	PROCESSO	HOMOLOGAÇÃO / DATA ASSINATURA	UN.	QTDE.	VALOR
FUNDAÇÃO INSTIT BRAS DE GEOGRAFIA E ESTATÍSTICA IBGE	23767	1	20/07/2023	UNIDADE	5,00	400,00
DESCRIÇÃO DO ITEM: PN APLUS 175/70R13 82T A609						
Anexo I Lote 001 Item 002	PNEU 185X65 R14, RADIAL SEM CÂMARA, FINALIDADE TRAFEGAR EM ASFALTO	UNID 20,00	450,00			
ÓRGÃO / ENTIDADE	ATA / CONTRATO / MODALIDADE	PROCESSO	HOMOLOGAÇÃO / DATA ASSINATURA	UN.	QTDE.	VALOR
MINISTERIO DA JUSTICA E SEGURANCA PUBLICA 40004918	2416	1	14/03/2023	PEÇA	2,00	450,00
DESCRIÇÃO DO ITEM: PNEU 185/65R14						
Anexo I Lote 001 Item 003	PNEU 175X70 R14, RADIAL SEM CÂMARA, FINALIDADE TRAFEGAR EM ASFALTO	UNID 20,00	449,95			
ÓRGÃO / ENTIDADE	ATA / CONTRATO / MODALIDADE	PROCESSO	HOMOLOGAÇÃO / DATA ASSINATURA	UN.	QTDE.	VALOR
FUNDAÇÃO INSTIT BRAS DE GEOGRAFIA E ESTATÍSTICA IBGE	4745	1	31/01/2023	UNIDADE	1,00	449,95
DESCRIÇÃO DO ITEM: PNEU 175/65R14 F-700 1024B - 80149						
Anexo I Lote 001 Item 004	PNEU 185X70 R14, RADIAL SEM CÂMARA, FINALIDADE TRAFEGAR EM ASFALTO	UNID 30,00	480,69			
ÓRGÃO / ENTIDADE	ATA / CONTRATO / MODALIDADE	PROCESSO	HOMOLOGAÇÃO / DATA ASSINATURA	UN.	QTDE.	VALOR
MINISTERIO DA JUSTICA E SEGURANCA PUBLICA 40004918	67398	1	17/02/2023	PEÇA	2,00	480,69
DESCRIÇÃO DO ITEM: PNEU DUNLOP 185/70R14 88T SP TOURING R1						
Anexo I Lote 001 Item 005	PNEU 185R14, 8 LONAS, FINALIDADE CARGA (KOMBI)	UNID 6,00	506,98			
ÓRGÃO / ENTIDADE	ATA / CONTRATO / MODALIDADE	PROCESSO	HOMOLOGAÇÃO / DATA ASSINATURA	UN.	QTDE.	VALOR
UNIVERSIDADE FEDERAL DO PARANA	3219	1	20/06/2023	UNIDADE	4,00	506,98
DESCRIÇÃO DO ITEM: PNEU CONTI 185/70R14 88T CONTIPOWERCONTACT						



Município de Tres Barras do Parana

ESTADO DO PARANÁ

000085

ITEM	PRODUTO / SERVIÇO	UNIDADE / QUANTIDADE	MÉDIA			
Anexo I Lote 001 Item 006	PNEU 185X60 R15, RADIAL SEM CÂMARA, FINALIDADE TRAFEGAR EM ASFALTO	UNID 15,00	450,00			
ÓRGÃO / ENTIDADE	ATA / CONTRATO / MODALIDADE	PROCESSO	HOMOLOGAÇÃO / DATA ASSINATURA	UN.	QTDE.	VALOR
BASE DE APOIO REGIONAL DE SOROCABA	15410	1	11/01/2023	UNIDADE	2,00	450,00
DESCRIÇÃO DO ITEM: PNEU 185/60 R15 DOUBLESTAR						
Anexo I Lote 001 Item 007	PNEU 185X65 R15, RADIAL SEM CÂMARA, FINALIDADE TRAFEGAR EM ASFALTO	UNID 20,00	454,00			
ÓRGÃO / ENTIDADE	ATA / CONTRATO / MODALIDADE	PROCESSO	HOMOLOGAÇÃO / DATA ASSINATURA	UN.	QTDE.	VALOR
UNIVERSIDADE FEDERAL DE SANTA MARIA - UFSM	25379	1	11/04/2023	UNI	2,00	454,00
DESCRIÇÃO DO ITEM: 185/65R15 COMFORSER CF510 88H						
Anexo I Lote 001 Item 008	PNEU 195X55 R15, RADIAL SEM CÂMARA, FINALIDADE TRAFEGAR EM ASFALTO	UNID 25,00	450,00			
ÓRGÃO / ENTIDADE	ATA / CONTRATO / MODALIDADE	PROCESSO	HOMOLOGAÇÃO / DATA ASSINATURA	UN.	QTDE.	VALOR
15 COMPANHIA DE ENGENHARIA DE COMBATE	6297	1	24/08/2023	UNIDADE	4,00	450,00
DESCRIÇÃO DO ITEM: COMFORSER PNEU 19555R15 85V CF510						
Anexo I Lote 001 Item 009	PNEU 195X60 R15, RADIAL SEM CÂMARA, FINALIDADE TRAFEGAR EM ASFALTO	UNID 15,00	480,00			
ÓRGÃO / ENTIDADE	ATA / CONTRATO / MODALIDADE	PROCESSO	HOMOLOGAÇÃO / DATA ASSINATURA	UN.	QTDE.	VALOR
MINISTERIO DA AGRICULTURA, PECUARIA E ABASTECIMENTO	0798	1	12/07/2023	UNIDADE	4,00	480,00
DESCRIÇÃO DO ITEM: PNEU 195/60R15 TRAZANO RP28 88H						
Anexo I Lote 001 Item 010	PNEU 195X65 R15, RADIAL SEM CÂMARA, FINALIDADE TRAFEGAR EM ASFALTO	UNID 20,00	441,00			
ÓRGÃO / ENTIDADE	ATA / CONTRATO / MODALIDADE	PROCESSO	HOMOLOGAÇÃO / DATA ASSINATURA	UN.	QTDE.	VALOR
PEP FLORIPA SHOPPING FLORIANOPOLIS SC	6328	1	17/07/2023	UNIDADE	1,00	441,00
DESCRIÇÃO DO ITEM: PNEU 195/65 R15 LAUFENN LH41 GFIT 91H						
Anexo I Lote 001 Item 011	PNEU 205X70 R15, MÍNIMO 8 LONAS, RADIAL SEM CÂMARA, FINALIDADE TRAFEGAR EM ASFALTO	UNID 15,00	600,00			
ÓRGÃO / ENTIDADE	ATA / CONTRATO / MODALIDADE	PROCESSO	HOMOLOGAÇÃO / DATA ASSINATURA	UN.	QTDE.	VALOR
60 BATALHAO COMUNICACOES - (51805)	12093	1	18/07/2023	UNIDADE	1,00	600,00
DESCRIÇÃO DO ITEM: PNEU 205/70R15C 106/104R						



Município de Tres Barras do Parana
ESTADO DO PARANÁ

000086

ITEM	PRODUTO / SERVIÇO	UNIDADE / QUANTIDADE	MÉDIA			
Anexo I Lote 001 Item 012	PNEU 205X60 R15, RADIAL SEM CÂMARA, FINALIDADE TRAFEGAR EM ASFALTO,	UNID 8,00	////			
Nenhuma informação						
Anexo I Lote 001 Item 013	PNEU 205X60 R16, RADIAL SEM CÂMARA, FINALIDADE TRAFEGAR EM ASFALTO	UNID 16,00	////			
Nenhuma informação						
Anexo I Lote 001 Item 014	PNEU 205X55 R16, RADIAL SEM CÂMARA, FINALIDADE TRAFEGAR EM ASFALTO,	UNID 10,00	455,00			
ÓRGÃO / ENTIDADE	ATA / CONTRATO / MODALIDADE	PROCESSO	HOMOLOGAÇÃO / DATA ASSINATURA	UN.	QTDE.	VALOR
SUP. REG. DA POLICIA FEDERAL EM SAO PAULO	143924	2	06/02/2023	PEÇA	1,00	455,00
DESCRIÇÃO DO ITEM: PNEU 205/55 R 16 FEDERAL 91V FEDERAL						
Anexo I Lote 001 Item 015	PNEU 205X65 R16, RADIAL SEM CÂMARA, FINALIDADE TRAFEGAR EM ASFALTO,	UNID 15,00	////			
Nenhuma informação						
Anexo I Lote 001 Item 016	PNEU 205X75 R16, RADIAL SEM CÂMARA, FINALIDADE TRAFEGAR EM ASFALTO,	UNID 15,00	718,08			
ÓRGÃO / ENTIDADE	ATA / CONTRATO / MODALIDADE	PROCESSO	HOMOLOGAÇÃO / DATA ASSINATURA	UN.	QTDE.	VALOR
COMANDO DA 12 BRIGADA DE INFANTARIA LEVE - AEROMOVEL	0470	1	22/08/2023	UNIDADE	1,00	718,08
DESCRIÇÃO DO ITEM: PNEU 205 75 R16						
Anexo I Lote 001 Item 017	PNEU 225/65 R16, MÍNIMO 8 LONAS, RADIAL SEM CÂMARA, FINALIDADE TRAFEGAR EM ASFALTO,	UNID 25,00	739,50			
ÓRGÃO / ENTIDADE	ATA / CONTRATO / MODALIDADE	PROCESSO	HOMOLOGAÇÃO / DATA ASSINATURA	UN.	QTDE.	VALOR
CENTRO DE INTENDENCIA TECNOLOGICO DA MARINHA EM SAO PAULO	1509	1	28/02/2023	PEÇA	1,00	739,50
DESCRIÇÃO DO ITEM: PNEU APLUS 225/65 16						
Anexo I Lote 001 Item 018	PNEU 225X75 R16, 8 LONAS, RADIAL SEM CÂMARA, FINALIDADE TRAFEGAR EM ASFALTO,	UNID 15,00	841,00			
ÓRGÃO / ENTIDADE	ATA / CONTRATO / MODALIDADE	PROCESSO	HOMOLOGAÇÃO / DATA ASSINATURA	UN.	QTDE.	VALOR
15 BATALHAO LOGISTICO	13639	2	20/01/2023	UNIDADE	4,00	841,00
DESCRIÇÃO DO ITEM: PNEU 225/75R16						



Município de Tres Barras do Parana
ESTADO DO PARANÁ

000087

ITEM	PRODUTO / SERVIÇO	UNIDADE / QUANTIDADE	MÉDIA			
Anexo I Lote 001 Item 019	PNEU 225X55 R18, RADIAL SEM CÂMARA, FINALIDADE TRAFEGAR EM ASFALTO	UNID 10,00	////			
Nenhuma informação						
Anexo I Lote 020 Item 020	PNEU 175X65 R14, RADIAL L SEM CÂMARA, FINALIDADE TRAFEGAR EM ASFALTO	UNID 20,00	438,00			
ÓRGÃO / ENTIDADE	ATA / CONTRATO / MODALIDADE	PROCESSO	HOMOLOGAÇÃO / DATA ASSINATURA	UN.	QTDE.	VALOR
SEGUNDO CENTRO INT DEFESA AEREA E CONTROLE TRAFEGO AEREO	9067	1	31/08/2023	UNIDADE	8,00	438,00
DESCRIÇÃO DO ITEM: PNEU 175/65R14 82T RADIAL						
Anexo I Lote 001 Item 021	PNEU 215X75 R16, MISTO, MÍNIMO 14 LONAS, RADIAL SEM CÂMARA, FINALIDADE TRAFEGAR EM TODOS OS TIPOS DE PAVIMENTOS,	UNID 15,00	751,00			
ÓRGÃO / ENTIDADE	ATA / CONTRATO / MODALIDADE	PROCESSO	HOMOLOGAÇÃO / DATA ASSINATURA	UN.	QTDE.	VALOR
15 BATALHAO LOGISTICO	3638	1	03/02/2023	UNIDADE	12,00	751,00
DESCRIÇÃO DO ITEM: PNEU 215/75R17.5 135/133L 16PR AMULET AA267						
Anexo I Lote 001 Item 022	PNEU 215X75 R17,5, BORRACHUDO, MÍNIMO 14 LONAS, RADIAL SEM CÂMARA, FINALIDADE TRAFEGAR RODOVIÁRIO,	UNID 25,00	980,00			
ÓRGÃO / ENTIDADE	ATA / CONTRATO / MODALIDADE	PROCESSO	HOMOLOGAÇÃO / DATA ASSINATURA	UN.	QTDE.	VALOR
BASE ADMINISTRATIVA DA QUARNICAO DE SANTA MARIA	34322	2	09/05/2023	UNIDADE	1,00	980,00
DESCRIÇÃO DO ITEM: PNEU 215/75R17,5 16PR 135/133 LISO JINYU						
Anexo I Lote 001 Item 023	PNEU 215X75 R17,5, LISO, MÍNIMO 14 LONAS, RADIAL SEM CÂMARA, FINALIDADE TRAFEGAR RODOVIÁRIO,	UNID 30,00	////			
Nenhuma informação						
Anexo I Lote 001 Item 024	PNEU 235/75 R15, 10 LONAS, RADIAL SEM CÂMARA, FINALIDADE TRAFEGAR EM TODOS OS PAVIMENTOS,	UNID 20,00	838,50			
ÓRGÃO / ENTIDADE	ATA / CONTRATO / MODALIDADE	PROCESSO	HOMOLOGAÇÃO / DATA ASSINATURA	UN.	QTDE.	VALOR
INSTITUTO DE PÉSQUISAS ENERGETICAS E NUCLEARES	45492	1	17/01/2023	UNIDADE	4,00	838,50
DESCRIÇÃO DO ITEM: PN SUNFULL 235/75R15 109S AT782						
Anexo I Lote 001 Item 025	PNEU 235/75 R17,5, MISTO, RADIAL SEM CÂMARA, FINALIDADE TRAFEGAR EM ASFALTO,	UNID 12,00	////			
Nenhuma informação						



Município de Tres Barras do Parana

ESTADO DO PARANÁ

000088

ITEM	PRODUTO / SERVIÇO	UNIDADE / QUANTIDADE	MÉDIA
Anexo I Lote 001 Item 026	PNEU 7,50X16 BORRACHUDO, MÍNIMO 12 LONAS, COM USO DE CÂMARA, FINALIDADE TRAFEGAR EM TODOS OS TIPOS DE PAVIMENTOS	UNID 20,00	////

Nenhuma informação

Anexo I Lote 001 Item 027	PNEU 295/80 R22,5, BORRACHUDO, MÍNIMO 16 LONAS, RADIAL SEM CÂMARA, BANDA PRÉ-MOLDADA DE ALTO PODER DE TRACÇÃO PARA UTILIZAÇÃO FORA DE ESTRADA OU TERRENOS MISTOS,	UNID 50,00	3.000,00
---------------------------------	---	---------------	----------

ÓRGÃO / ENTIDADE	ATA / CONTRATO / MODALIDADE	PROCESSO	HOMOLOGAÇÃO / DATA ASSINATURA	UN.	QTDE.	VALOR
SUPERINTENDENCIA REG DA RECEITA FEDERAL DO BRASIL 9 RF	78791	1	06/06/2023	PEÇA	4,00	3.000,00

DESCRIÇÃO DO ITEM: PNEU 295/80R22.5 KMAX D TRAC 152/148L H

Anexo I Lote 001 Item 028	PNEU 295/80 R22,5, MISTO, MÍNIMO 16 LONAS, RADIAL SEM CÂMARA, BANDA PRÉ-MOLDADA DE ALTO PODER DE TRACÇÃO PARA UTILIZAÇÃO FORA DE ESTRADA OU TERRENOS MISTOS,,	UNID 15,00	3.000,00
---------------------------------	---	---------------	----------

ÓRGÃO / ENTIDADE	ATA / CONTRATO / MODALIDADE	PROCESSO	HOMOLOGAÇÃO / DATA ASSINATURA	UN.	QTDE.	VALOR
SUPERINTENDENCIA REG DA RECEITA FEDERAL DO BRASIL 9 RF	78791	1	06/06/2023	PEÇA	4,00	3.000,00

DESCRIÇÃO DO ITEM: PNEU 295/80R22.5 KMAX D TRAC 152/148L H

Anexo I Lote 001 Item 029	PNEU 295/80 R22,5, LISO, MÍNIMO 16 LONAS, RADIAL SEM CÂMARA, FINALIDADE TRAFEGAR RODOVIÁRIO,	UNID 15,00	2.650,00
---------------------------------	--	---------------	----------

ÓRGÃO / ENTIDADE	ATA / CONTRATO / MODALIDADE	PROCESSO	HOMOLOGAÇÃO / DATA ASSINATURA	UN.	QTDE.	VALOR
SUPERINTENDENCIA REG DA RECEITA FEDERAL DO BRASIL 9 RF	78791	1	06/06/2023	PEÇA	6,00	2.650,00

DESCRIÇÃO DO ITEM: PNEU 295/80R22.5 KMAX S GEN-2 152/148L H

Anexo I Lote 001 Item 030	PNEU 1000R20, BORRACHUDO, 16 LONAS, RADIAL COM CÂMARA, BANDA PRÉ-MOLDADA DE ALTO PODER DE TRACÇÃO PARA UTILIZAÇÃO FORA DE ESTRADA OU TERRENOS MISTOS,	UNID 40,00	2.637,62
---------------------------------	---	---------------	----------

ÓRGÃO / ENTIDADE	ATA / CONTRATO / MODALIDADE	PROCESSO	HOMOLOGAÇÃO / DATA ASSINATURA	UN.	QTDE.	VALOR
TERCEIRO BATALHAO DE ENGENHARIA DE COMBATE	46230679	890	05/04/2023	UNIDAO	8,00	2.637,62

DESCRIÇÃO DO ITEM: PEÇAS COM PRAZO DE ORÇAMENTO DE 72 HORAS DIAS DE PRAZO DE ENTREGA DE 20 DIAS CORRIDOS FORD - PNEU 1000R20

Anexo I Lote 001 Item 031	PNEU 1000R20, MISTO, 16 LONAS, RADIAL COM CÂMARA, FINALIDADE TRAFEGAR RODOVIÁRIO,	UNID 15,00	////
---------------------------------	---	---------------	------

Nenhuma informação

Anexo I Lote 001 Item 032	PNEU 1000R20, LISO, 16 LONAS, RADIAL COM CÂMARA, FINALIDADE TRAFEGAR RODOVIÁRIO	UNID 25,00	////
---------------------------------	---	---------------	------

Nenhuma informação



Município de Tres Barras do Parana

ESTADO DO PARANÁ

000089

ITEM	PRODUTO / SERVIÇO	UNIDADE / QUANTIDADE	MÉDIA														
Anexo I Lote 001 Item 033	PNEU 1100 R22, MISTO , MÍNIMO 16 LONAS, RADIAL COM CÂMARA, FINALIDADE TRAFEGAR RODOVIÁRIO ,,	UNID 20,00	////														
Nenhuma informação																	
Anexo I Lote 001 Item 034	PNEU 1100 R22, LISO, MÍNIMO 16 LONAS, RADIAL COM CÂMARA, FINALIDADE TRAFEGAR RODOVIÁRIO	UNID 15,00	////														
Nenhuma informação																	
Anexo I Lote 001 Item 035	PNEU 1100 R22, BORRACHUDO MISTO, MÍNIMO 16 LONAS, RADIAL COM CÂMARA, BANDA PRÉ-MOLDADA DE ALTO PODER DE TRACÇÃO PARA UTILIZAÇÃO FORA DE ESTRADA OU TERRENOS MISTOS,	UNID 20,00	////														
Nenhuma informação																	
Anexo I Lote 001 Item 036	PNEU 1400X24 L2, MÍNIMO 16 LONAS, FINALIDADE MÁQUINAS PESADAS,	UNID 16,00	////														
Nenhuma informação																	
Anexo I Lote 001 Item 037	PNEU 17,5X25 L2, MÍNIMO 16 LONAS, FINALIDADE MÁQUINAS PESADAS,	UNID 28,00	4.543,07														
<table border="1"> <thead> <tr> <th>ÓRGÃO / ENTIDADE</th> <th>ATA / CONTRATO / MODALIDADE</th> <th>PROCESSO</th> <th>HOMOLOGAÇÃO / DATA ASSINATURA</th> <th>UN.</th> <th>QTDE.</th> <th>VALOR</th> </tr> </thead> <tbody> <tr> <td>15 COMPANHIA DE ENGENHARIA DE COMBATE</td> <td>5750</td> <td>1</td> <td>05/07/2023</td> <td>UNIDADE</td> <td>2,00</td> <td>4.543,07</td> </tr> </tbody> </table>				ÓRGÃO / ENTIDADE	ATA / CONTRATO / MODALIDADE	PROCESSO	HOMOLOGAÇÃO / DATA ASSINATURA	UN.	QTDE.	VALOR	15 COMPANHIA DE ENGENHARIA DE COMBATE	5750	1	05/07/2023	UNIDADE	2,00	4.543,07
ÓRGÃO / ENTIDADE	ATA / CONTRATO / MODALIDADE	PROCESSO	HOMOLOGAÇÃO / DATA ASSINATURA	UN.	QTDE.	VALOR											
15 COMPANHIA DE ENGENHARIA DE COMBATE	5750	1	05/07/2023	UNIDADE	2,00	4.543,07											
DESCRIÇÃO DO ITEM: PNEU 17.5-25 16PR JUHENG GRIP PIONEER G2/L2 TL																	
Anexo I Lote 001 Item 038	PNEU 19,5X24 R4, MÍNIMO 12 LONAS, FINALIDADE MÁQUINAS PESADAS,	UNID 8,00	////														
Nenhuma informação																	
Anexo I Lote 001 Item 039	PNEU 12/16,5 L2, MÍNIMO 12 LONAS, FINALIDADE MÁQUINAS PESADAS,	UNID 12,00	1.226,00														
<table border="1"> <thead> <tr> <th>ÓRGÃO / ENTIDADE</th> <th>ATA / CONTRATO / MODALIDADE</th> <th>PROCESSO</th> <th>HOMOLOGAÇÃO / DATA ASSINATURA</th> <th>UN.</th> <th>QTDE.</th> <th>VALOR</th> </tr> </thead> <tbody> <tr> <td>MINISTERIO DA ECONOMIA</td> <td>67759</td> <td>1</td> <td>17/04/2023</td> <td>UNIDADE</td> <td>2,00</td> <td>1.226,00</td> </tr> </tbody> </table>				ÓRGÃO / ENTIDADE	ATA / CONTRATO / MODALIDADE	PROCESSO	HOMOLOGAÇÃO / DATA ASSINATURA	UN.	QTDE.	VALOR	MINISTERIO DA ECONOMIA	67759	1	17/04/2023	UNIDADE	2,00	1.226,00
ÓRGÃO / ENTIDADE	ATA / CONTRATO / MODALIDADE	PROCESSO	HOMOLOGAÇÃO / DATA ASSINATURA	UN.	QTDE.	VALOR											
MINISTERIO DA ECONOMIA	67759	1	17/04/2023	UNIDADE	2,00	1.226,00											
DESCRIÇÃO DO ITEM: PNEU LT225/75R16 WRAGLER WORKHORSE AT 115/112R																	
Anexo I Lote 001 Item 040	PNEU 12,5X80X18 R4, MÍNIMO 12 LONAS, FINALIDADE MÁQUINAS PESADAS,	UNID 6,00	////														
Nenhuma informação																	
Anexo I Lote 001 Item 041	PNEU 14X17,5 R4, MÍNIMO 12 LONAS, FINALIDADE MÁQUINAS PESADAS,	UNID 6,00	////														
Nenhuma informação																	



Município de Tres Barras do Parana

ESTADO DO PARANÁ

000090

ITEM	PRODUTO / SERVIÇO	UNIDADE / QUANTIDADE	MÉDIA			
Anexo I Lote 001 Item 042	PNEU 14,9X28, AGRÍCOLA, MÍNIMO 12 LONAS, TM95, COM USO DE CÂMARA, FINALIDADE TRAFEGAR EM TODOS OS TIPOS DE PAVIMENTOS,	UNID 6,00	////			
Nenhuma informação						
Anexo I Lote 001 Item 043	PNEU 18,4X30, AGRÍCOLA, MÍNIMO 12 LONAS, COM USO DE CÂMARA, FINALIDADE TRAFEGAR EM TODOS OS TIPOS DE PAVIMENTOS,	UNID 6,00	////			
Nenhuma informação						
Anexo I Lote 044 Item 044	PNEU 275/80 R22,5, LISO, MÍNIMO 16 LONAS, RADIAL SEM CÂMARA, FINALIDADE TRAFEGAR RODOVIÁRIO,	UNID 20,00	2.690,00			
ÓRGÃO / ENTIDADE	ATA / CONTRATO / MODALIDADE	PROCESSO	HOMOLOGAÇÃO / DATA ASSINATURA	UN.	QTDE.	VALOR
SUPERINTENDENCIA REG DA RECEITA FEDERAL DO BRASIL 9 RF	7944	1	27/06/2023	UNIDADE	10,00	2.690,00
DESCRIÇÃO DO ITEM: 275/80R22.5 M152/148 FS440Z - FIRES - LISO						
Anexo I Lote 001 Item 045	PNEU 285/70 R19,5 LISO, MÍNIMO 16 LONAS, RADIAL SEM CÂMARA, FINALIDADE TRAFEGAR RODOVIÁRIO,	UNID 12,00	////			
Nenhuma informação						
Anexo I Lote 001 Item 046	PNEU 235/65 R16, MÍNIMO 8 LONAS, RADIAL SEM CÂMARA, FINALIDADE TRAFEGAR EM ASFALTO,	UNID 8,00	1.482,48			
ÓRGÃO / ENTIDADE	ATA / CONTRATO / MODALIDADE	PROCESSO	HOMOLOGAÇÃO / DATA ASSINATURA	UN.	QTDE.	VALOR
INSTITUTO FEDERAL DE EDUCACAO CIENCIA E TECNOLOGIA CATARINEN	7300127	890	04/07/2023	UNIDADE	2,00	1.482,48
DESCRIÇÃO DO ITEM: PNEU C 23570R16 CD						
Anexo I Lote 001 Item 047	CÂMARA DE AR (PNEU 12,5X80X18)	UNID 20,00	////			
Nenhuma informação						
Anexo I Lote 001 Item 048	CAMARA DE AR (PNEU 17,5X25)	UNID 50,00	////			
Nenhuma informação						
Anexo I Lote 001 Item 049	CÂMARA DE AR (PNEU 18,4X30)	UNID 8,00	599,00			
ÓRGÃO / ENTIDADE	ATA / CONTRATO / MODALIDADE	PROCESSO	HOMOLOGAÇÃO / DATA ASSINATURA	UN.	QTDE.	VALOR
FUNDAÇÃO UNIVERSIDADE FEDERAL DO PAMPA	1422	80	23/08/2023	UNIDADE	1,00	599,00
DESCRIÇÃO DO ITEM: CAMARA 18.4-30 TR218 AG3030 TORTUGA						



ITEM	PRODUTO / SERVIÇO	UNIDADE / QUANTIDADE	MÉDIA
Anexo I Lote 001 Item 050	CÂMARA DE AR (PNEU 19,5X24)	UNID 20,00	////
Nenhuma informação			

ITEM	PRODUTO / SERVIÇO	UNIDADE / QUANTIDADE	MÉDIA														
Anexo I Lote 001 Item 051	CÂMARA DE AR (PNEU 1000X20)	UNID 50,00	210,00														
<table border="1"> <thead> <tr> <th>ÓRGÃO / ENTIDADE</th> <th>ATA / CONTRATO / MODALIDADE</th> <th>PROCESSO</th> <th>HOMOLOGAÇÃO / DATA ASSINATURA</th> <th>UN.</th> <th>QTDE.</th> <th>VALOR</th> </tr> </thead> <tbody> <tr> <td>DECIMO OITAVO BATALHAO DE INFANTARIA MOTORIZADO</td> <td>1328</td> <td>1</td> <td>02/04/2023</td> <td>UNIDAO</td> <td>20,00</td> <td>210,00</td> </tr> </tbody> </table>				ÓRGÃO / ENTIDADE	ATA / CONTRATO / MODALIDADE	PROCESSO	HOMOLOGAÇÃO / DATA ASSINATURA	UN.	QTDE.	VALOR	DECIMO OITAVO BATALHAO DE INFANTARIA MOTORIZADO	1328	1	02/04/2023	UNIDAO	20,00	210,00
ÓRGÃO / ENTIDADE	ATA / CONTRATO / MODALIDADE	PROCESSO	HOMOLOGAÇÃO / DATA ASSINATURA	UN.	QTDE.	VALOR											
DECIMO OITAVO BATALHAO DE INFANTARIA MOTORIZADO	1328	1	02/04/2023	UNIDAO	20,00	210,00											
DESCRIÇÃO DO ITEM: CAMARA DE AR 1000 R20																	

ITEM	PRODUTO / SERVIÇO	UNIDADE / QUANTIDADE	MÉDIA														
Anexo I Lote 001 Item 052	CÂMARA DE AR (PNEU 1100X22)	UNID 40,00	250,00														
<table border="1"> <thead> <tr> <th>ÓRGÃO / ENTIDADE</th> <th>ATA / CONTRATO / MODALIDADE</th> <th>PROCESSO</th> <th>HOMOLOGAÇÃO / DATA ASSINATURA</th> <th>UN.</th> <th>QTDE.</th> <th>VALOR</th> </tr> </thead> <tbody> <tr> <td>10 BATALHAO LOGISTICO</td> <td>16059</td> <td>1</td> <td>23/08/2023</td> <td>UNIDAO</td> <td>1,00</td> <td>250,00</td> </tr> </tbody> </table>				ÓRGÃO / ENTIDADE	ATA / CONTRATO / MODALIDADE	PROCESSO	HOMOLOGAÇÃO / DATA ASSINATURA	UN.	QTDE.	VALOR	10 BATALHAO LOGISTICO	16059	1	23/08/2023	UNIDAO	1,00	250,00
ÓRGÃO / ENTIDADE	ATA / CONTRATO / MODALIDADE	PROCESSO	HOMOLOGAÇÃO / DATA ASSINATURA	UN.	QTDE.	VALOR											
10 BATALHAO LOGISTICO	16059	1	23/08/2023	UNIDAO	1,00	250,00											
DESCRIÇÃO DO ITEM: CAMARA AR 1100X22																	

ITEM	PRODUTO / SERVIÇO	UNIDADE / QUANTIDADE	MÉDIA
Anexo I Lote 001 Item 053	CÂMARA DE AR (PNEU 1400X24)	UNID 40,00	////
Nenhuma informação			

ITEM	PRODUTO / SERVIÇO	UNIDADE / QUANTIDADE	MÉDIA
Anexo I Lote 001 Item 054	CÂMARA DE AR (PNEU 12X16,5)	UNID 25,00	////
Nenhuma informação			

ITEM	PRODUTO / SERVIÇO	UNIDADE / QUANTIDADE	MÉDIA														
Anexo I Lote 001 Item 055	CAMARA DE AR (PNEU 14,9 X28)	UNID 10,00	390,00														
<table border="1"> <thead> <tr> <th>ÓRGÃO / ENTIDADE</th> <th>ATA / CONTRATO / MODALIDADE</th> <th>PROCESSO</th> <th>HOMOLOGAÇÃO / DATA ASSINATURA</th> <th>UN.</th> <th>QTDE.</th> <th>VALOR</th> </tr> </thead> <tbody> <tr> <td>UNIVERSIDADE FEDERAL DE SANTA MARIA - UFSM</td> <td>25294</td> <td>1</td> <td>10/03/2023</td> <td>UNIDAO</td> <td>2,00</td> <td>390,00</td> </tr> </tbody> </table>				ÓRGÃO / ENTIDADE	ATA / CONTRATO / MODALIDADE	PROCESSO	HOMOLOGAÇÃO / DATA ASSINATURA	UN.	QTDE.	VALOR	UNIVERSIDADE FEDERAL DE SANTA MARIA - UFSM	25294	1	10/03/2023	UNIDAO	2,00	390,00
ÓRGÃO / ENTIDADE	ATA / CONTRATO / MODALIDADE	PROCESSO	HOMOLOGAÇÃO / DATA ASSINATURA	UN.	QTDE.	VALOR											
UNIVERSIDADE FEDERAL DE SANTA MARIA - UFSM	25294	1	10/03/2023	UNIDAO	2,00	390,00											
DESCRIÇÃO DO ITEM: CAMARAS 14.9X28																	

ITEM	PRODUTO / SERVIÇO	UNIDADE / QUANTIDADE	MÉDIA
Anexo I Lote 001 Item 056	CÂMARA DE AR (PNEU 750 R16)toyota	UNID 10,00	////
Nenhuma informação			

ITEM	PRODUTO / SERVIÇO	UNIDADE / QUANTIDADE	MÉDIA
Anexo I Lote 001 Item 057	PROTETOR DE CÂMARA DE AR (ARO 16)	UNID 15,00	////
Nenhuma informação			



Município de Tres Barras do Parana
ESTADO DO PARANÁ

000092

ITEM	PRODUTO / SERVIÇO	UNIDADE / QUANTIDADE	MÉDIA
Anexo I Lote 001 Item 058	PROTETOR DE CÂMARA DE AR (PNEU 1000X20)	UNID 70,00	////
Nenhuma informação			
Anexo I Lote 001 Item 059	PROTETOR DE CÂMARA DE AR (PNEU 1100X22)	UNID 25,00	////
Nenhuma informação			
Anexo I Lote 001 Item 060	PROTETOR DE CÂMARA DE AR (PNEU 17,5X25)	UNID 20,00	////
Nenhuma informação			



T&T PNEUS E RECAPAGENS LTDA

000093

Conforme solicitado pela Prefeitura Municipal de Três Barras do Paraná, segue ORÇAMENTO:

LOTE	QTDE	UNID.	DESCRIÇÃO DOS PRODUTOS : PNEUS NOVOS	MARCA	VALOR UNIT. RS	VALOR TOTAL RS
1	20	UNID	PNEU 175X70 R13, RADIAL SEM CÂMARA, FINALIDADE TRAFEGAR EM ASFALTO	GOODYEAR	420,00	8.400,00
2	20	UNID	PNEU 185X65 R14, RADIAL SEM CÂMARA, FINALIDADE TRAFEGAR EM ASFALTO	X BRI	450,00	9.000,00
3	20	UNID	PNEU 175X70 R14, RADIAL SEM CÂMARA, FINALIDADE TRAFEGAR EM ASFALTO	X BRI	440,00	8.800,00
4	30	UNID	PNEU 185X70 R14, RADIAL SEM CÂMARA, FINALIDADE TRAFEGAR EM ASFALTO	X BRI	465,00	13.950,00
5	6	UNID	PNEU 185R14, 8 LONAS, FINALIDADE CARGA (KOMBI)	TRIANGLE	535,00	3.210,00
6	15	UNID	PNEU 185X60 R15, RADIAL SEM CÂMARA, FINALIDADE TRAFEGAR EM ASFALTO	X BRI	465,00	6.975,00
7	20	UNID	PNEU 185X65 R15, RADIAL SEM CÂMARA, FINALIDADE TRAFEGAR EM ASFALTO	X BRI	465,00	9.300,00
8	25	UNID	PNEU 195X55 R15, RADIAL SEM CÂMARA, FINALIDADE TRAFEGAR EM ASFALTO	X BRI	465,00	11.625,00
9	15	UNID	PNEU 195X60 R15, RADIAL SEM CÂMARA, FINALIDADE TRAFEGAR EM ASFALTO	X BRI	465,00	6.975,00
10	20	UNID	PNEU 195X65 R15, RADIAL SEM CÂMARA, FINALIDADE TRAFEGAR EM ASFALTO	X BRI	465,00	9.300,00
11	15	UNID	PNEU 205X70 R15, MÍNIMO 8 LONAS, RADIAL SEM CÂMARA, FINALIDADE TRAFEGAR EM ASFALTO	TRIANGLE	620,00	9.300,00
12	8	UNID	PNEU 205X60 R15, RADIAL SEM CÂMARA, FINALIDADE TRAFEGAR EM ASFALTO,	X BRI	472,00	3.776,00
13	16	UNID	PNEU 205X60 R16, RADIAL SEM CÂMARA, FINALIDADE TRAFEGAR EM ASFALTO	X BRI	465,00	7.440,00
14	10	UNID	PNEU 205X55 R16, RADIAL SEM CÂMARA, FINALIDADE TRAFEGAR EM ASFALTO,	X BRI	465,00	4.650,00
15	15	UNID	PNEU 205X65 R16, RADIAL SEM CÂMARA, FINALIDADE TRAFEGAR EM ASFALTO,	X BRI	535,00	8.025,00
16	15	UNID	PNEU 205X75 R16, RADIAL SEM CÂMARA, FINALIDADE TRAFEGAR EM ASFALTO,	TRIANGLE	750,00	11.250,00
17	25	UNID	PNEU 225/65 R16, MÍNIMO 8 LONAS, RADIAL SEM CÂMARA, FINALIDADE TRAFEGAR EM ASFALTO,	TRIANGLE	780,00	19.500,00
18	15	UNID	PNEU 225X75 R16, 8 LONAS, RADIAL SEM CÂMARA, FINALIDADE TRAFEGAR EM ASFALTO,	TRIANGLE	895,00	13.425,00
19	10	UNID	PNEU 225X55 R18, RADIAL SEM CÂMARA, FINALIDADE	X BRI	685,00	6.850,00

CNPJ: 29.863.147/0001-97 - Insc. Est: 90528983-71 - AVENIDA IPÊ, 3825 - Sala 01, centro - FONE: (46) 9. 8407-180

CEP: 85460-000 - QUEDAS DO IGUAÇU - PR. - e-mail: ttneus_recapagens@hotmail.com



CNPJ
29.863.147/0001-97
T & T PNEUS E

T&T PNEUS E RECAPAGENS LTDA

000094

			TRAFEGAR EM ASFALTO			
20	20	UNID	PNEU 175X65 R14, RADIAL L SEM CÂMARA, FINALIDADE TRAFEGAR EM ASFALTO	X BRI	430,00	8.600,00
21	15	UNID	PNEU 215X75 R16, MISTO, MÍNIMO 14 LONAS, RADIAL SEM CÂMARA, FINALIDADE TRAFEGAR EM TODOS OS TIPOS DE PAVIMENTOS,	TRIANGLE	790,00	11.850,00
22	25	UNID	PNEU 215X75 R17,5, BORRACHUDO, MÍNIMO 14 LONAS, RADIAL SEM CÂMARA, FINALIDADE TRAFEGAR RODOVIÁRIO,	X BRI	1.000,00	25.000,00
23	30	UNID	PNEU 215X75 R17,5, LISO, MÍNIMO 14 LONAS, RADIAL SEM CÂMARA, FINALIDADE TRAFEGAR RODOVIÁRIO,	X BRI	980,00	29.400,00
24	20	UNID	PNEU 235/75 R15, 10 LONAS, RADIAL SEM CÂMARA, FINALIDADE TRAFEGAR EM TODOS OS PAVIMENTOS,	X BRI	850,00	17.000,00
25	12	UNID	PNEU 235/75 R17,5, MISTO, RADIAL SEM CÂMARA, FINALIDADE TRAFEGAR EM ASFALTO,	X BRI	1.340,00	16.080,00
26	20	UNID	PNEU 7,50X16 BORRACHUDO, MÍNIMO 12 LONAS, COM USO DE CÂMARA, FINALIDADE TRAFEGAR EM TODOS OS TIPOS DE PAVIMENTOS	GOODRIDE	1.240,00	24.800,00
27	50	UNID	PNEU 295/80 R22,5, BORRACHUDO, MÍNIMO 16 LONAS, RADIAL SEM CÂMARA, BANDA PRÉ-MOLDADA DE ALTO PODER DE TRACÇÃO PARA UTILIZAÇÃO FORA DE ESTRADA OU TERRENOS MISTOS,	X BRI	3.100,00	155.000,00
28	15	UNID	PNEU 295/80 R22,5, MISTO, MÍNIMO 16 LONAS, RADIAL SEM CÂMARA, BANDA PRÉ-MOLDADA DE ALTO PODER DE TRACÇÃO PARA UTILIZAÇÃO FORA DE ESTRADA OU TERRENOS MISTOS,,	X BRI	3.050,00	45.750,00
29	15	UNID	PNEU 295/80 R22,5, LISO, MÍNIMO 16 LONAS, RADIAL SEM CÂMARA, FINALIDADE TRAFEGAR RODOVIÁRIO,	X BRI	2.625,00	39.375,00
30	40	UNID	PNEU 1000R20, BORRACHUDO, 16 LONAS, RADIAL COM CÂMARA, BANDA PRÉ-MOLDADA DE ALTO PODER DE TRACÇÃO PARA UTILIZAÇÃO FORA DE ESTRADA OU TERRENOS MISTOS,	GOODYEAR	3.360,00	134.400,00
31	15	UNID	PNEU 1000R20, MISTO, 16 LONAS, RADIAL COM CÂMARA, FINALIDADE TRAFEGAR RODOVIÁRIO,	GOODYEAR	3.415,00	51.225,00
32	25	UNID	PNEU 1000R20, LISO, 16 LONAS, RADIAL COM CÂMARA, FINALIDADE TRAFEGAR RODOVIÁRIO	GOODYEAR	3.255,00	81.375,00
33	20	UNID	PNEU 1100 R22, MISTO, MÍNIMO 16 LONAS, RADIAL COM CÂMARA, FINALIDADE TRAFEGAR RODOVIÁRIO,,	GOODYEAR	3.415,00	68.300,00
34	15	UNID	PNEU 1100 R22, LISO, MÍNIMO 16 LONAS, RADIAL COM CÂMARA, FINALIDADE TRAFEGAR RODOVIÁRIO,	GOODYEAR	3.150,00	47.250,00
35	20	UNID	PNEU 1100 R22, BORRACHUDO MISTO, MÍNIMO 16 LONAS, RADIAL COM CÂMARA, BANDA PRÉ-MOLDADA DE ALTO PODER DE TRACÇÃO PARA UTILIZAÇÃO FORA DE ESTRADA OU TERRENOS MISTOS,	GOODYEAR	3.465,00	69.300,00

CNPJ: 29.863.147/0001-97 - Ins. Est. 90528983-71 - AVENIDA IPÊ, 3825 - Sala 01, centro - FONE: (46) 9. 8407-180

CEP: 85460-000 - QUEDAS DO IGUAÇU - PR. - e-mail: ttpneus_recapagens@hotmail.com

T&T PNEUS LTDA

CNPJ
29.863.147/0001-97
T & T PNEUS E
RECAPAGENS LTDA

T&T PNEUS E RECAPAGENS LTDA

36	16	UNID	PNEU 1400X24 L2, MÍNIMO 16 LONAS, FINALIDADE MÁQUINAS PESADAS,	SUPERGUIDER	4.125,00	66.000,00
37	28	UNID	PNEU 17,5X25 L2, MÍNIMO 16 LONAS, FINALIDADE MÁQUINAS PESADAS,	SUPERGUIDER	4.560,00	127.680,00
38	8	UNID	PNEU 19,5X24 R4, MÍNIMO 12 LONAS, FINALIDADE MÁQUINAS PESADAS,	SUPERGUIDER	4.360,00	34.880,00
39	12	UNID	PNEU 12/16,5 L2, MÍNIMO 12 LONAS, FINALIDADE MÁQUINAS PESADAS,	SUPERGUIDER	1.260,00	15.120,00
40	6	UNID	PNEU 12,5X80X18 R4, MÍNIMO 12 LONAS, FINALIDADE MÁQUINAS PESADAS,	SUPERGUIDER	1.810,00	10.860,00
41	6	UNID	PNEU 14X17,5 R4, MÍNIMO 12 LONAS, FINALIDADE MÁQUINAS PESADAS,	SUPERGUIDER	2.310,00	13.860,00
42	6	UNID	PNEU 14,9X28, AGRÍCOLA, MÍNIMO 12 LONAS, TM95, COM USO DE CÂMARA, FINALIDADE TRAFEGAR EM TODOS OS TIPOS DE PAVIMENTOS,	SUPERGUIDER	2.940,00	17.640,00
43	6	UNID	PNEU 18,4X30, AGRÍCOLA, MÍNIMO 12 LONAS, COM USO DE CÂMARA, FINALIDADE TRAFEGAR EM TODOS OS TIPOS DE PAVIMENTOS,	SUPERGUIDER	7.060,00	42.360,00
44	20	UNID	PNEU 275/80 R22,5, LISO, MÍNIMO 16 LONAS, RADIAL SEM CÂMARA, FINALIDADE TRAFEGAR RODOVIÁRIO,	X BRI	2.940,00	58.800,00
45	12	UNID	PNEU 285/70 R19,5 LISO, MÍNIMO 16 LONAS, RADIAL SEM CÂMARA, FINALIDADE TRAFEGAR RODOVIÁRIO,	GOODYEAR	3.520,00	42.240,00
46	8	UNID	PNEU 235/65 R16, MÍNIMO 8 LONAS, RADIAL SEM CÂMARA, FINALIDADE TRAFEGAR EM ASFALTO,	GOODYEAR	1.355,00	10.840,00
TOTAL						1.436.736,00

LOTE	QTDE	UNID	DESCRIÇÃO DOS PRODUTOS - CÂMARA DE AR	MARCA	VALOR UNIT. RS	VALOR TOTAL RS
47	20	UNID	CÂMARA DE AR (PNEU 12,5X80X18)	TORTUGA	263,00	5.260,00
48	50	UNID	CÂMARA DE AR (PNEU 17,5X25)	TORTUGA	450,00	22.500,00
49	8	UNID	CÂMARA DE AR (PNEU 18,4X30)	TORTUGA	515,00	4.120,00
50	20	UNID	CÂMARA DE AR (PNEU 19,5X24)	TORTUGA	495,00	9.900,00
51	50	UNID	CÂMARA DE AR (PNEU 1000X20)	TORTUGA	210,00	10.500,00
52	40	UNID	CÂMARA DE AR (PNEU 1100X22)	TORTUGA	240,00	9.600,00
53	40	UNID	CÂMARA DE AR (PNEU 1400X24)	TORTUGA	430,00	17.200,00



CNPJ: 29.863.147/0001-97 - Insc. Est: 90528983-71 - AVENIDA IPE, 3825 - Sala 01, centro - FONE: (46) 9.8407-180

CEP: 85460-000 - QUEDAS DO IGUAÇU - PR. E-mail: ttpneus@recapagens@hotmail.com

11.863.147/0001-97
**T & T PNEUS E
 RECAPAGENS LTDA**
 AV. IPE, 3825-SL01 - CENTRO

T&T PNEUS E RECAPAGENS LTDA

000096

54	25	UNID	CÂMARA DE AR (PNEU 12X16,5)	TORTUGA	200,00	5.000,00
55	10	UNID	CAMARA DE AR (PNEU 14,9 X28)	TORTUGA	445,00	4.450,00
56	10	UNID	CÂMARA DE AR (PNEU 750 R16)toyota	TORTUGA	110,00	1.100,00
					TOTAL	89.630,00

LOTE	QTDE	UNID	DESCRIÇÃO DOS PRODUTOS - PROTETOR PARA PNEU	MARCA	VALOR UNIT R\$	VALOR TOTAL R\$
57	15	UNID	PROTETOR DE CÂMARA DE AR (ARO 16)	RUZI	58,00	870,00
58	70	UNID	PROTETOR DE CÂMARA DE AR (PNEU 1000X20)	RUZI	78,00	5.460,00
59	25	UNID	PROTETOR DE CÂMARA DE AR (PNEU 1100X22)	RUZI	90,00	2.250,00
60	20	UNID	PROTETOR DE CÂMARA DE AR (PNEU 17,5X25)	RUZI	390,00	7.800,00
					TOTAL	16.380,00

Quedas do Iguaçu 27 de Outubro de 2023

CNPJ
29.863.147/0001-97
T & T PNEUS E
RECAPAGENS LTDA
AV. IPE, 3825-SL01 - CENTRO
85.460-000 - Quedas do Iguaçu PR



CNPJ: 29.863.147/0001-97 - Insc. Est: 90528983-71 - AVENIDA IPÊ, 3825 - Sala 01, centro - FONE: (46) 9. 8407-180
CEP: 85460-000 - QUEDAS DO IGUAÇU - PR. - e-mail: ttpneus_recapagens@hotmail.com

VALE DO IGUAÇU

COMÉRCIO DE PNEUS LTDA

A

Prefeitura Municipal de Três Barras do Paraná

Cotação de Preços

• PNEUS (NOVOS) -

LOTE	QTDE	UNID.	DESCRIÇÃO DOS PRODUTOS	Marca	VALOR UNIT. R\$	VALOR TOTAL R\$
1	20	UNID	PNEU 175X70 R13, RADIAL SEM CÂMARA, FINALIDADE TRAFEGAR EM ASFALTO	JK TYRE	400,00	8.000,00
2	20	UNID	PNEU 185X65 R14, RADIAL SEM CÂMARA, FINALIDADE TRAFEGAR EM ASFALTO	SAILUN	430,00	8.600,00
3	20	UNID	PNEU 175X70 R14, RADIAL SEM CÂMARA, FINALIDADE TRAFEGAR EM ASFALTO	HIFLY	420,00	8.400,00
4	30	UNID	PNEU 185X70 R14, RADIAL SEM CÂMARA, FINALIDADE TRAFEGAR EM ASFALTO	JK TYRE	440,00	13.200,00
5	6	UNID	PNEU 185R14, 8 LONAS, FINALIDADE CARGA (KOMBI)	HIFLY	510,00	3.060,00
6	15	UNID	PNEU 185X60 R15, RADIAL SEM CÂMARA, FINALIDADE TRAFEGAR EM ASFALTO	HIFLY	440,00	6.600,00
7	20	UNID	PNEU 185X65 R15, RADIAL SEM CÂMARA, FINALIDADE TRAFEGAR EM ASFALTO	HIFLY	440,00	8.800,00
8	25	UNID	PNEU 195X55 R15, RADIAL SEM CÂMARA, FINALIDADE TRAFEGAR EM ASFALTO	X BRI	440,00	11.000,00
9	15	UNID	PNEU 195X60 R15, RADIAL SEM CÂMARA, FINALIDADE TRAFEGAR EM ASFALTO	HIFLY	440,00	6.600,00
10	20	UNID	PNEU 195X65 R15, RADIAL SEM CÂMARA, FINALIDADE TRAFEGAR EM ASFALTO	HIFLY	440,00	8.800,00
11	15	UNID	PNEU 205X70 R15, MÍNIMO 8 LONAS, RADIAL SEM	HIFLY	590,00	8.850,00



CNPJ: 12.324.320/0001-86 - Insc. Est: 90528983-71
 AVENIDA IPÊ, 2850 - PROGRESSO - FONE/FAX: (46) 3532-3210
 CEP: 85-460-000 - QUEDAS DO IGUAÇU - PR - valeigpneus@hotmail.com



Assinado de
 forma digital
 por VALDECIR
 DA SILVA
 MACHADO
 O:681209
 46052 2023.10.26

VALE DO IGUAÇU

COMÉRCIO DE PNEUS LTDA

			CÂMARA, FINALIDADE TRAFEGAR EM ASFALTO			
12	8	UNID	PNEU 205X60 R15, RADIAL SEM CÂMARA, FINALIDADE TRAFEGAR EM ASFALTO,	HIFLY	450,00	3.600,00
13	16	UNID	PNEU 205X60 R16, RADIAL SEM CÂMARA, FINALIDADE TRAFEGAR EM ASFALTO	HIFLY	440,00	7.040,00
14	10	UNID	PNEU 205X55 R16, RADIAL SEM CÂMARA, FINALIDADE TRAFEGAR EM ASFALTO,	HIFLY	440,00	4.400,00
15	15	UNID	PNEU 205X65 R16, RADIAL SEM CÂMARA, FINALIDADE TRAFEGAR EM ASFALTO,	HIFLY	510,00	7.650,00
16	15	UNID	PNEU 205X75 R16, RADIAL SEM CÂMARA, FINALIDADE TRAFEGAR EM ASFALTO,	HIFLY	710,00	10.650,00
17	25	UNID	PNEU 225/65 R16, MÍNIMO 8 LONAS, RADIAL SEM CÂMARA, FINALIDADE TRAFEGAR EM ASFALTO,	HIFLY	740,00	18.500,00
18	15	UNID	PNEU 225X75 R16, 8 LONAS, RADIAL SEM CÂMARA, FINALIDADE TRAFEGAR EM ASFALTO,	HIFLY	850,00	12.750,00
19	10	UNID	PNEU 225X55 R18, RADIAL SEM CÂMARA, FINALIDADE TRAFEGAR EM ASFALTO	HIFLY	650,00	6.500,00
20	20	UNID	PNEU 175X65 R14, RADIAL L SEM CÂMARA, FINALIDADE TRAFEGAR EM ASFALTO	HIFLY	410,00	8.200,00
21	15	UNID	PNEU 215X75 R16, MISTO, MÍNIMO 14 LONAS, RADIAL SEM CÂMARA, FINALIDADE TRAFEGAR EM TODOS OS TIPOS DE PAVIMENTOS,	ROYAL BLACK	720,00	12.300,00
22	25	UNID	PNEU 215X75 R17,5, BORRACHUDO, MÍNIMO 14 LONAS, RADIAL SEM CÂMARA, FINALIDADE TRAFEGAR RODOVIÁRIO,	X BRI	980,00	24.500,00
23	30	UNID	PNEU 215X75 R17,5, LISO, MÍNIMO 14 LONAS, RADIAL SEM CÂMARA, FINALIDADE TRAFEGAR RODOVIÁRIO,	X BRI	950,00	28.500,00
24	20	UNID	PNEU 235/75 R15, 10 LONAS, RADIAL SEM CÂMARA, FINALIDADE TRAFEGAR EM TODOS OS PAVIMENTOS,	HIFLY	810,00	16.200,00
25	12	UNID	PNEU 235/75 R17,5, MISTO, RADIAL SEM CÂMARA, FINALIDADE TRAFEGAR EM ASFALTO,	ROYAL BLACK	1.250,00	15.000,00
26	20	UNID	PNEU 7,50X16 BORRACHUDO, MÍNIMO 12 LONAS, COM			



VALE DO IGUAÇU

COMÉRCIO DE PNEUS LTDA

			USO DE CÂMARA, FINALIDADE TRAFEGAR EM TODOS OS TIPOS DE PAVIMENTOS	JK TYRE	1.180,00	23.600,00
27	50	UNID	PNEU 295/80 R22,5, BORRACHUDO , MÍNIMO 16 LONAS, RADIAL SEM CÂMARA, BANDA PRÉ-MOLDADA DE ALTO PODER DE TRAÇÃO PARA UTILIZAÇÃO FORA DE ESTRADA OU TERRENOS MISTOS,	DURABLE	2.950,00	147.500,00
28	15	UNID	PNEU 295/80 R22,5, MISTO, MÍNIMO 16 LONAS, RADIAL SEM CÂMARA, BANDA PRÉ-MOLDADA DE ALTO PODER DE TRAÇÃO PARA UTILIZAÇÃO FORA DE ESTRADA OU TERRENOS MISTOS.,	DURABLE	2.900,00	43.500,00
29	15	UNID	PNEU 295/80 R22,5, LISO, MÍNIMO 16 LONAS, RADIAL SEM CÂMARA, FINALIDADE TRAFEGAR RODOVIÁRIO,	DURABLE	2.500,00	37.500,00
30	40	UNID	PNEU 1000R20, BORRACHUDO, 16 LONAS, RADIAL COM CÂMARA, BANDA PRÉ-MOLDADA DE ALTO PODER DE TRAÇÃO PARA UTILIZAÇÃO FORA DE ESTRADA OU TERRENOS MISTOS,	PIRELLI	3.360,00	134.400,00
31	15	UNID	PNEU 1000R20, MISTO, 16 LONAS, RADIAL COM CÂMARA, FINALIDADE TRAFEGAR RODOVIÁRIO,	PIRELLI	3.250,00	48.750,00
32	25	UNID	PNEU 1000R20, LISO , 16 LONAS, RADIAL COM CÂMARA, FINALIDADE TRAFEGAR RODOVIÁRIO	PIRELLI	3.100,00	77.500,00
33	20	UNID	PNEU 1100 R22, MISTO , MÍNIMO 16 LONAS, RADIAL COM CÂMARA, FINALIDADE TRAFEGAR RODOVIÁRIO ..	PIRELLI	3.250,00	65.000,00
34	15	UNID	PNEU 1100 R22, LISO, MÍNIMO 16 LONAS, RADIAL COM CÂMARA, FINALIDADE TRAFEGAR RODOVIÁRIO ,	PIRELLI	3.000,00	45.000,00
35	20	UNID	PNEU 1100 R22, BORRACHUDO MISTO, MÍNIMO 16 LONAS, RADIAL COM CÂMARA, BANDA PRÉ-MOLDADA DE ALTO PODER DE TRAÇÃO PARA UTILIZAÇÃO FORA DE ESTRADA OU TERRENOS MISTOS,	PIRELLI	3.300,00	66.000,00
36	16	UNID	PNEU 1400X24 L2, MÍNIMO 16 LONAS, FINALIDADE MÁQUINAS PESADAS,	FORERUNNER	3.930,00	62.880,00
37	28	UNID	PNEU 17,5X25 L2, MÍNIMO 16 LONAS, FINALIDADE MÁQUINAS PESADAS,	FORERUNNER	4.340,00	121.520,00
38	8	UNID	PNEU 19,5X24 R4, MÍNIMO 12 LONAS, FINALIDADE MÁQUINAS PESADAS,	FORERUNNER	4.150,00	33.200,00
39	12	UNID	PNEU 12/16,5 L2, MÍNIMO 12 LONAS, FINALIDADE MÁQUINAS PESADAS,	FORERUNNER	1.200,00	14.400,00



VALE DO IGUAÇU

COMÉRCIO DE PNEUS LTDA

40	6	UNID	PNEU 12,5X80X18 R4, MÍNIMO 12 LONAS, FINALIDADE MÁQUINAS PESADAS,	FORERUNNER	1.720,00	10.320,00
41	6	UNID	PNEU 14X17,5 R4, MÍNIMO 12 LONAS, FINALIDADE MÁQUINAS PESADAS,	FORERUNNER	2.200,00	13.200,00
42	6	UNID	PNEU 14,9X28, AGRÍCOLA, MÍNIMO 12 LONAS, TM95, COM USO DE CÂMARA, FINALIDADE TRAFEGAR EM TODOS OS TIPOS DE PAVIMENTOS,	FORERUNNER	2.800,00	16.800,00
43	6	UNID	PNEU 18,4X30, AGRÍCOLA, MÍNIMO 12 LONAS, COM USO DE CÂMARA, FINALIDADE TRAFEGAR EM TODOS OS TIPOS DE PAVIMENTOS,	FORERUNNER	6.400,00	38.400,00
44	20	UNID	PNEU 275/80 R22,5, LISO, MÍNIMO 16 LONAS, RADIAL SEM CÂMARA, FINALIDADE TRAFEGAR RODOVIÁRIO,	DURABLE	2.800,00	56.000,00
45	12	UNID	PNEU 285/70 R19,5 LISO, MÍNIMO 16 LONAS, RADIAL SEM CÂMARA, FINALIDADE TRAFEGAR RODOVIÁRIO,	PIRELLI	3.350,00	40.200,00
46	8	UNID	PNEU 235/65 R16, MÍNIMO 8 LONAS, RADIAL SEM CÂMARA, FINALIDADE TRAFEGAR EM ASFALTO,	GOODYEAR	1.290,00	10.320,00
					TOTAL	1.373.690,00

• CÂMARAS DE AR -

LOTE	QTDE	UNID	DESCRIÇÃO DOS PRODUTOS	MARCA	VALOR UNIT. R\$	VALOR TOTAL R\$
47	20	UNID	CÂMARA DE AR (PNEU 12,5X80X18)	RS	250,00	5.000,00
48	50	UNID	CAMARA DE AR (PNEU 17,5X25)	RS	425,00	21.250,00
49	8	UNID	CÂMARA DE AR (PNEU 18,4X30)	RS	490,00	3.920,00
50	20	UNID	CÂMARA DE AR (PNEU 19,5X24)	RS	470,00	9.400,00
51	50	UNID	CÂMARA DE AR (PNEU 1000X20)	RS	195,00	9.750,00
52	40	UNID	CÂMARA DE AR (PNEU 1100X22)	RS	230,00	9.200,00
53	40	UNID	CÂMARA DE AR (PNEU 1400X24)	RS	410,00	16.400,00
54	25	UNID	CÂMARA DE AR (PNEU 12X16,5)	RS	190,00	4.750,00
55	10	UNID	CAMARA DE AR (PNEU 14,9 X28)	RS	425,00	4.250,00
56	10	UNID	CÂMARA DE AR (PNEU 750 R16)toyota	RS	100,00	1.000,00
					TOTAL	84.920,00



VALE DO IGUAÇU

COMÉRCIO DE PNEUS LTDA

000101

• PROTETORES DE CÂMARA DE AR •

LOTE	QTDE	UNID	DESCRIÇÃO DOS PRODUTOS	MARCA	VALOR UNIT R\$	VALOR TOTAL R\$
57	15	UNID	PROTETOR DE CÂMARA DE AR (ARO 16)	SBN	55,00	825,00
58	70	UNID	PROTETOR DE CÂMARA DE AR (PNEU 1000X20)	SBN	75,00	5.250,00
59	25	UNID	PROTETOR DE CÂMARA DE AR (PNEU 1100X22)	SBN	85,00	2.125,00
60	20	UNID	PROTETOR DE CÂMARA DE AR (PNEU 17,5X25)	SBN	370,00	7.400,00
					TOTAL	15.600,00



VALE DO IGUAÇU PNEUS
CNPJ: 12.324.320/00001-86
Fone: (46) 3532-3210

VALDECIR DA
SILVA
MACHADO:681209
66953

Assinado de forma digital
por VALDECIR DA SILVA
MACHADO:68120966953
Dados: 2023.10.26
17:58:26 -03'00'

Quedas do Iguaçu 26 de Outubro de 2023



CNPJ: 12.324.320/0001-86 - Insc. Est: 90528983-71
AVENIDA IPÊ, 2850 - PROGRESSO - FONE/FAX: (46) 3532-3210
CEP: 85.460-000 - QUEDAS DO IGUAÇU - PR - valeigpneus@hotmail.com



000102

Prefeitura Municipal de Três Barras do Paraná
ESTADO DO PARANÁ

Três Barras do Paraná/PR 10 de novembro de 2023.

DE: Gabinete do Prefeito Municipal
PARA: Secretaria da Fazenda/Departamento de Contabilidade
Departamento de Licitações
Assessoria jurídica

Preliminarmente a autorização solicitada, o presente processo deverá tramitar pelos setores competentes com vistas:

- a) Indicação de recursos de ordem orçamentária para fazer face a despesa;
- b) Elaboração de Impacto Orçamentário Financeiro;
- c) Elaboração da minuta do instrumento convocatório da licitação.
- d) Ao exame e aprovação da minuta indicada no item "c".

Após, voltem-me conclusos.

GERSO FRANCISCO GUSSO
Prefeito Municipal



000103

Prefeitura Municipal de Três Barras do Paraná
ESTADO DO PARANÁ

0902

REMESSA

Conforme manifestação do Exmo. Sr. Prefeito no Processo Administrativo nº 141/2023 (página 102), remeto os Autos ao:

- a) Departamento de Contabilidade para manifestação sobre o solicitado no item "a" do referido memorando.
- b) Secretaria Municipal de Finanças para manifestação sobre o solicitado no item "b" do referido memorando.

Três Barras do Paraná/PR, 17 de novembro de 2023.

VANESSA MACAGNAN ACUNHA OENNING
Diretora do Departamento de Licitações



ESTADO DO PARANÁ

000104

Prefeitura Municipal de Três Barras do Paraná
CAPITAL DO FEIJÃO

Três Barras do Paraná, 23 de novembro de 2023.

De: Dpto de Contabilidade
Para: Prefeito Municipal

Excelentíssimo Senhor,

Em atenção ao contido no Processo Administrativo sob nº 0141/2023, em especial, as páginas nº 0102 e 0103, informa a existência de previsão orçamentária suficiente para a realização das despesas pretendidas até o limite requerido, ou seja, R\$ 1.416.620,46 (um milhão, quatrocentos e dezesseis mil, seiscentos e vinte reais e quarenta e seis centavos), previstas no orçamento do exercício/2023 e em dotações previstas no Projeto de Lei do orçamento para o exercício de 2024 a ser aprovado pelo Legislativo Municipal, conforme dotações abaixo relacionadas:

- a) 02.01.04.122.0002.2.002.000.3.3.90.30.00
- b) 03.01.04.122.0003.2.006.000.3.3.90.30.00
- c) 05.01.26.782.0006.2.014.000.3.3.90.30.00
- d) 05.02.15.452.0007.2.015.000.3.3.90.30.00
- e) 06.01.08.243.0009.2.018.000.3.3.90.30.00
- f) 06.01.08.244.0009.2.020.000.3.3.90.30.00
- g) 06.01.08.244.0009.2.048.000.3.3.90.30.00
- h) 06.02.08.243.0023.6.003.000.3.3.90.30.00
- i) 06.03.08.244.0005.2.021.000.3.3.90.30.00
- j) 07.01.10.301.0008.2.009.000.3.3.90.30.00
- k) 07.01.10.302.0021.2.012.000.3.3.90.30.00
- l) 07.01.10.304.0022.2.016.000.3.3.90.30.00
- m) 08.01.27.812.0014.2.040.000.3.3.90.30.00



ESTADO DO PARANÁ

000105-

Prefeitura Municipal de Três Barras do Paraná

CAPITAL DO FEIJÃO

- n) 09.01.12.361.0010.2.028.000.3.3.90.30.00
- o) 09.01.12.361.0010.2.030.000.3.3.90.30.00
- p) 09.02.12.365.0011.2.029.000.3.3.90.30.00
- q) 09.02.12.365.0011.2.032.000.3.3.90.30.00
- r) 09.03.12.367.0012.2.033.000.3.3.90.30.00
- s) 09.04.12.366.0020.2.037.000.3.3.90.30.00
- t) 09.05.13.392.0013.2.038.000.3.3.90.30.00
- u) 10.01.20.606.0015.2.041.000.3.3.90.30.00
- v) 10.01.20.606.0015.2.050.000.3.3.90.30.00
- w) 10.02.18.541.0016.2.042.000.3.3.90.30.00

Salienta-se aos Gestores e/ou Responsáveis pela execução das despesas que devem sempre ater-se aos saldos das dotações orçamentárias antes de autorizar a execução das mesmas, uma vez que, os mesmos não especificam os valores que se pretende realizar de forma individualizada para cada Secretaria e/ou Departamento, bem como, a Gestão não se utiliza da emissão de empenhos prévios e/ou reserva de dotações, podendo incorrer em saldos insuficientes quando da realização das referidas despesas.

Atenciosamente,

Leomar A. Rotta

Contador

CRC N° PR - 052743/O

TERMO DE RECEBIMENTO

Certifico que recebi, nesta data, oriundo do Departamento de Contabilidade os autos relativos ao Processo Administrativo N° 141/2023.

Três Barras do Paraná/PR, 29 de novembro de 2023.



FERNANDO HENRIQUE PIZZATO
Assistente Administrativo

TERMO DE JUNTADA

Certifico que, nesta data, após receber do Departamento de Contabilidade os autos relativos ao Processo Administrativo N° 141/2023.

Três Barras do Paraná/PR, 29 de novembro de 2023.

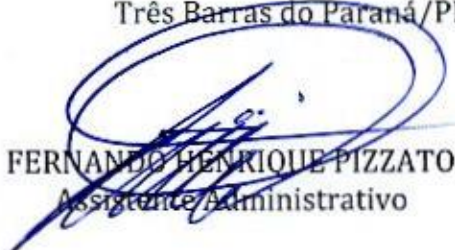

FERNANDO HENRIQUE PIZZATO
Assistente Administrativo

REMESSA

Conforme manifestação do Sr. Prefeito, remeto os autos para manifestação da Secretaria da Fazenda acerca do Item "2" do memorando do Sr. Prefeito (pág. 102).

Três Barras do Paraná/PR, 29 de novembro de 2023.



FERNANDO HENRIQUE PIZZATO
Assistente Administrativo



Prefeitura Municipal de Três Barras do Paraná
ESTADO DO PARANÁ

000108

Três Barras do Paraná/PR, 29 de novembro de 2023.

De: Secretaria Municipal da Fazenda
Para: Departamento de Licitações

De posse do Processo Administrativo com o objetivo de "REGISTRO DE PREÇOS PARA FUTURA AQUISIÇÃO DE PNEUS, CÂMARAS DE AR E PROTETORES DE CÂMARAS DE AR, TODOS NOVOS, PARA UTILIZAÇÃO NOS VEÍCULOS E EQUIPAMENTOS PERTENCENTES A FROTA DO MUNICÍPIO DE TRÊS BARRAS DO PARANÁ", passamos a analisar o impacto orçamentário financeiro.

Consta no processo a informação do Departamento de Contabilidade, a qual relata a existência de dotação orçamentária suficiente para a contabilização do valor requerido.

O valor máximo apresentado na solicitação da abertura de procedimento licitatório e fixado na solicitação (R\$ 1.416.620,46) está dentro dos limites orçamentários desta municipalidade, sendo o mesmo compatível com as condições financeiras, podendo ser devidamente suportado sem causar prejuízos às ações em execução, atendendo dessa forma, o disposto no artigo 16 da Lei Complementar n° 101/2000 (Lei de Responsabilidade Fiscal).

Respeitosamente,

CARMEM BRANDINI FONGARO
Secretária Municipal da Fazenda



**MINUTA DO EDITAL DE PREGÃO ELETRÔNICO Nº XX/2023
PROCESSO ADMINISTRATIVO Nº 141/2022
SISTEMA DE REGISTRO DE PREÇOS**

**TIPO DE AVALIAÇÃO: MENOR PREÇO
MODO DE DISPUTA: ABERTO**

1. PREÂMBULO

1.1. O MUNICÍPIO DE TRÊS BARRAS DO PARANÁ, Pessoa Jurídica de Direito Público Interno, inscrito no Cadastro Nacional de Pessoas Jurídicas (CNPJ/MF) sob o nº 78.121.936/0001-68, torna público para conhecimento dos interessados que, na forma da Lei nº 10.520, de 17 de julho de 2002, subsidiada pela Lei nº 8.666, de 21 de junho de 1993, com alterações posteriores, Lei Complementar nº 123, de 14 de dezembro de 2006, com alterações posteriores, e Decreto Federal nº 10.024, de 20 de setembro de 2019 e Lei Complementar Municipal nº 03 de 27 de maio de 2021, realizará licitação na modalidade **PREGÃO**, forma **ELETRÔNICA**, tipo avaliação **MENOR PREÇO**, empreitada por preço **UNITÁRIO**, objetivando a proposta mais vantajosa para o **REGISTRO DE PREÇOS PARA FUTURA AQUISIÇÃO DE PNEUS, CÂMARAS DE AR E PROTETORES DE CÂMARAS DE AR, TODOS NOVOS, PARA UTILIZAÇÃO NOS VEÍCULOS E EQUIPAMENTOS PERTENCENTES A FROTA DO MUNICÍPIO DE TRÊS BARRAS DO PARANÁ.**

1.2. O recebimento das propostas será até às XXh do dia XX DE XXXX DE 2023.

1.3. A abertura das propostas terá início às XXhXX do dia XX DE XXXX DE 2023.

1.4. A sessão de disputa dos preços terá início às XXh do dia XX DE XXXX DE 2023.

1.5. O local para realização dos atos relativos a esta licitação será o Portal da Bolsa de Licitações do Brasil - BLL (www.bll.org.br) "acesso identificado no link - licitações".

1.6. Para todas as referências de tempo será observado o horário de Brasília-DF.

1.6.1. O licitante interessado deverá observar as datas e horários limites previstos nos itens 1.2 1.3 e 1.4 deste Edital.

1.7. Se no dia supracitado não houver expediente, ocorrer feriado ou fatos que impeçam a realização da sessão pública, a mesma ocorrerá no primeiro dia útil subsequente em que houver expediente no Município de Três Barras do Paraná, no mesmo local e horários, ou em outro a ser definido pelo pregoeiro e devidamente informado aos interessados.

1.8. O Pregão Eletrônico será realizado em sessão pública, por meio da internet, mediante condições de segurança - criptografia e autenticação - em todas as suas fases através do Sistema de Pregão Eletrônico (licitações) da Bolsa de Licitações e Leilões do Brasil. A utilização do sistema de pregão eletrônico da Bolsa de Licitações e Leilões do Brasil está consubstanciada nos §§ 2º e 3º do Artigo 2º da Lei nº 10.520, de 17 de julho de 2002.



CAPITAL DO FÊMEÃO

Prefeitura Municipal de Três Barras do Paraná
ESTADO DO PARANÁ

000110

1.8.1. O sistema de pregão eletrônico da Bolsa de Licitações e Leilões do Brasil é certificado digitalmente por autoridade certificadora credenciada no âmbito da Infraestrutura de Chaves Públicas Brasileira – ICP Brasil.

1.9. Os trabalhos serão conduzidos por pregoeiro designado pelo Município de Três Barras do Paraná, mediante a inserção e monitoramento de dados gerados ou transferidos para o aplicativo “Licitações Públicas” consoante na página da internet da Bolsa de Licitações e Leilões do Brasil.

2. DO OBJETO

2.1. A presente licitação tem por objeto o **REGISTRO DE PREÇOS PARA FUTURA AQUISIÇÃO DE PNEUS, CÂMARAS DE AR E PROTETORES DE CÂMARAS DE AR, TODOS NOVOS, PARA UTILIZAÇÃO NOS VEÍCULOS E EQUIPAMENTOS PERTENCENTES A FROTA DO MUNICÍPIO DE TRÊS BARRAS DO PARANÁ**, conforme especificações e condições estabelecidas neste Edital e seus anexos.

2.2. Os equipamentos a ser ofertados/entregues deverão **atender rigorosamente a quantidade e exigências técnicas constantes no Termo de Referência (Anexo VI)**.

3. DOTAÇÃO ORÇAMENTÁRIA

3.1. As despesas decorrentes da presente aquisição correrão por conta da (s) dotação (ões) orçamentária (s):

- a) 02.01.04.122.0002.2.002.000.3.3.90.30.00
- b) 03.01.04.122.0003.2.006.000.3.3.90.30.00
- c) 05.01.26.782.0006.2.014.000.3.3.90.30.00
- d) 05.02.15.452.0007.2.015.000.3.3.90.30.00
- e) 06.01.08.243.0009.2.018.000.3.3.90.30.00
- f) 06.01.08.244.0009.2.020.000.3.3.90.30.00
- g) 06.01.08.244.0009.2.048.000.3.3.90.30.00
- h) 06.02.08.243.0023.6.003.000.3.3.90.30.00
- i) 06.03.08.244.0005.2.021.000.3.3.90.30.00
- j) 07.01.10.301.0008.2.009.000.3.3.90.30.00
- k) 07.01.10.302.0021.2.012.000.3.3.90.30.00
- l) 07.01.10.304.0022.2.016.000.3.3.90.30.00
- m) 08.01.27.812.0014.2.040.000.3.3.90.30.00



- n) 09.01.12.361.0010.2.028.000.3.3.90.30.00
- o) 09.01.12.361.0010.2.030.000.3.3.90.30.00
- p) 09.02.12.365.0011.2.029.000.3.3.90.30.00
- q) 09.02.12.365.0011.2.032.000.3.3.90.30.00
- r) 09.03.12.367.0012.2.033.000.3.3.90.30.00
- s) 09.04.12.366.0020.2.037.000.3.3.90.30.00
- t) 09.05.13.392.0013.2.038.000.3.3.90.30.00
- u) 10.01.20.606.0015.2.041.000.3.3.90.30.00
- v) 10.01.20.606.0015.2.050.000.3.3.90.30.00
- w) 10.02.18.541.0016.2.042.000.3.3.90.30.00

4. FUNDAMENTAÇÃO LEGAL

4.1. O Edital da presente licitação pública reger-se-á, principalmente, pelos comandos legais seguintes:

- a) Lei Federal nº 8.666, de 21 de junho de 1993, e suas alterações;
- b) Lei Federal nº 10.520, 17 de julho de 2002;
- c) Decreto Federal nº 10.024, de 20 de setembro de 2019;
- d) Lei Complementar nº 123, de 14 de dezembro de 2006 e suas alterações;
- e) Lei Complementar Municipal nº 03, de 27 de maio de 2021.
- f) Decreto Municipal nº 4710, de 20 de dezembro de 2021.
- g) Lei Complementar Municipal nº 04, de 30 de julho de 2022

5. DA PARTICIPAÇÃO NA LICITAÇÃO

5.1. A participação no pregão na forma eletrônica se dará por meio da digitação da senha pessoal e intransferível do representante credenciado (operador da corretora de mercadorias) e subsequente encaminhamento da proposta de preços, exclusivamente por meio do sistema eletrônico, observada data e horário limite estabelecidos.

5.2. Caberá ao licitante acompanhar as operações no sistema eletrônico durante a sessão pública do pregão, ficando responsável pelo ônus decorrente da perda de negócios diante da inobservância de quaisquer mensagens emitidas pelo sistema ou da desconexão do seu representante.

5.3. O licitante responsabiliza-se exclusiva e formalmente pelas transações efetuadas em seu nome, assume como firmes e verdadeiras suas propostas e seus lances, inclusive os atos praticados diretamente ou por seu representante, excluída a responsabilidade do provedor do



CAPITAL DO FIELIÃO

Prefeitura Municipal de Três Barras do Paraná
ESTADO DO PARANÁ

000112

sistema ou do Município de Três Barras do Paraná por eventuais danos decorrentes de uso indevido das credenciais de acesso, ainda que por terceiros.

5.4. Poderão participar desta licitação empresas que:

5.4.1. Estejam legalmente constituídas e desempenhem atividade pertinente e compatível com o objeto deste Pregão;

5.4.2. Atendam os requisitos de classificação das propostas exigidos neste Edital;

5.4.3. Comprovem possuir os documentos de habilitação requeridos.

5.5. Os LOTES N° 61, 62 e 63 possuem a condição de AMPLA PARTICIPAÇÃO, ou seja, poderão participar tanto microempresas e/ou empresas de pequeno porte (ME/EPP) quanto empresas de médio e grande porte;

5.5.1. Conforme disposto no inciso III do artigo 48 da Lei Complementar n° 123/2006, combinada com a Lei Complementar Municipal 05/2023, fica reservada uma cota no percentual de 25% (vinte e cinco por cento) dos LOTES N° 61, 62 E 63 para contratação exclusiva de microempresas e/ou empresas de pequeno porte sediadas nos Municípios pertencentes a AMOP e a AMSOP o qual, por ser item divisível e sua totalidade aferir valor maior a R\$ 80.000,00 (Oitenta mil reais).

5.5.2. Todas as empresas interessadas, independentemente do seu enquadramento, poderão cotar os preços dos LOTES N° 61, 62 E 63 independentemente de seu enquadramento, sendo que será estendida as microempresas e/ou empresas de pequeno porte a preferência na contratação, conforme preconiza os artigos 44 e 45 da Lei Complementar n° 123/2006.

5.5.3. TODOS OS DEMAIS LOTES são de participação exclusiva de microempresas e/ou empresas de pequeno porte sediadas nos Municípios pertencentes a AMOP e a AMSOP, conforme inciso I do artigo 48 da Lei Complementar n° 123/2006 combinada com a Lei Complementar Municipal 05/2023, pois os itens de contratação não ultrapassam o valor de R\$ 80.000,00 (oitenta mil reais).

5.5.3.1. Em atendimento ao disposto na Lei Complementar Municipal n° 05/2023 de 05 de setembro de 2023 podem participar da disputa dos itens destinados exclusivamente a ME/EPP, Microempreendedores Individuais, Microempresas e Empresas de Pequeno Porte situadas nas regiões de abrangências da Associação dos Municípios do Oeste do Paraná (AMOP): Alto Piquiri, Anahy, Assis Chateaubriand, Boa Vista da Aparecida, Braganey, Brasilândia do Sul, Cafelândia, Campo Bonito, Cantagalo, Capanema, Capitão Leônidas Marques, Cascavel, Catanduvas, Céu Azul, Corbélia, Diamante do

4/57



Oeste, Diamante do Sul, Entre Rios do Oeste, Formosa do Oeste, Foz do Iguaçu, Francisco Alves, Guaíra, Guaraniaçu, Ibema, Iguatu, Iracema do Oeste, Itaipulândia, Jesuítas, Lindoeste, Marechal Cândido Rondon, Maripá, Matelândia, Medianeira, Mercedes, Missal, Nova Aurora, Nova Santa Rosa, Ouro Verde do Oeste, Palotina, Pato Bragado, Planalto, Quatro Pontes, Quedas do Iguaçu, Ramilândia, Santa Helena, Santa Lúcia, Santa Tereza D'oeste, Santa Terezinha do Itaipu, São José Das Palmeiras, São Miguel do Iguaçu, São Pedro do Iguaçu, Serranópolis do Iguaçu, Terra Roxa, Toledo, Três Barras do Paraná, Tupãssi, Ubitatã, Vera Cruz do Oeste. Associação dos Municípios do Sudoeste do Paraná (AMSOP): Ampére, Barracão, Bela Vista da Caroba, Boa Esperança do Iguaçu, Bom Jesus do Sul, Bom Sucesso do Sul, Capanema, Chopinzinho, Clevelândia, Coronel Domingos Soares, Coronel Vivida, Cruzeiro do Iguaçu, Dois Vizinhos, Enéas Marques, Flor da Serra do Sul, Francisco Beltrão, Honório Serpa, Itapejara do Oeste, Manfrinópolis, Mangueirinha, Mariópolis, Marmeleiro, Nova Esperança do Sudoeste, Nova Prata do Iguaçu, Palmas, Pato Branco, Pérola do Oeste, Pinhal de São Bento, Planalto, Pranchita, Realeza, Renascença, Salgado Filho, Salto do Lontra, Santa Izabel do Oeste, Santo Antônio do Sudoeste, São João, São Jorge D'Oeste, Saudade do Iguaçu, Sulina, Verê, Vitorino.

5.5.3. A participação na disputa pelos lotes destinados exclusivamente para ME/EPP são expressamente destinados à Microempreendedores Individuais, Microempresas e Empresas de Pequeno Porte situadas nas regiões de abrangências da Associação dos Municípios do Oeste do Paraná (AMOP) e da Associação dos Municípios do Sudoeste do Paraná (AMSOP), para licitante que não se enquadra na definição legal reservada a essas categorias, configura fraude ao certame, sujeitando a mesma à aplicação de penalidade de impedimento de licitar e contratar com a Administração Pública, sem prejuízo das multas previstas neste Edital e das demais cominações legais

5.6. É vedada a participação de:

5.6.1. Consórcios de empresas, qualquer que seja sua forma de constituição;

5.6.2. Empresas declaradas inidôneas para licitar ou contratar com qualquer órgão ou entidade da Administração Pública Direta ou Indireta, nas esferas Federal, Estadual ou Municipal;

5.6.3. Empresas impedidas de licitar ou contratar com o Município de Três Barras do



CAPITAL DO FÊLÃO

Prefeitura Municipal de Três Barras do Paraná
ESTADO DO PARANÁ

000114

Paraná;

5.6.4. Empresas com falência decretadas ou concordatárias;

5.6.5. Empresas estrangeiras que não funcionem no país;

5.6.6. Empresas das quais participe, seja a que título for, servidor público municipal ou ocupante de cargo de confiança no Município de Três Barras do Paraná/PR (Art. 9 da Lei 8666/93);

5.6.7. Que não atendam às condições deste Edital e seus anexos;

5.6.8. Organizações da Sociedade Civil de Interesse Público - OSCIP, atuando nessa condição (Acórdão nº 746/2014-TCU-Plenário).

5.7. Ressalta-se que o não cumprimento desta etapa acarretará a desclassificação da licitante.

6. ELEMENTOS INSTRUTORES

6.1. O caderno de Instruções para esta licitação está disponível aos interessados no Departamento de Licitações do Município de Três Barras do Paraná, sito à AVENIDA BRASIL, 245, CENTRO, TRÊS BARRAS DO PARANÁ/PR, no horário de expediente, das 08h às 12h e das 13h30 às 17h30.

6.2. Os interessados no certame também poderão ter acesso ao Edital através do Portal de Transparência localizado no site do Município de Três Barras do Paraná/PR, ou seja, www.tresbarras.pr.gov.br, ou www.bl.org.br.

7. DO CREDENCIAMENTO

7.1. O licitante deverá estar credenciado, de forma direta ou através de empresas associadas à Bolsa de Licitações do Brasil, até no mínimo uma hora antes do horário fixado no edital para o recebimento das propostas.

7.2. Para usufruir dos benefícios previstos na Lei Complementar nº 123/2006, as microempresas, empresas de pequeno porte e microempreendedor individual (quando for o caso permitido para MEI), **deverão identificar o seu enquadramento**, informando em campo próprio do cadastramento da proposta inicial de preço a ser digitada no sistema.

7.2.1. A microempresa ou empresa de pequeno porte, além de apresentar declaração de enquadramento e certidão simplificada emitida pela Junta Comercial para fins de habilitação, deverá quando do cadastramento da proposta inicial de preço a ser digitada no sistema, verificar nos dados cadastrais se assinalou o regime ME/EPP no sistema conforme o seu regime de tributação para fazer valer o direito aos benefícios estatuídos pela Lei Complementar nº 123/2006.



7.3. CREDENCIAMENTO NO SISTEMA DE LICITAÇÕES DA BOLSA DE LICITAÇÕES E LEILÕES

7.3.1. A participação do licitante no pregão eletrônico se dará por meio de participação direta ou através de empresas associadas à BLL-Bolsa de Licitações do Brasil, a qual deverá manifestar, por meio de seu operador designado, em campo próprio do sistema, pleno conhecimento, aceitação e atendimento as exigências de habilitação previstas no Edital.

7.3.2. O acesso do operador ao pregão, para efeito de encaminhamento de proposta de preços e lances sucessivos de preços, em nome do licitante, somente se dará mediante prévia definição de senha privativa.

7.3.3. A chave de identificação e a senha dos operadores poderão ser utilizados em qualquer pregão eletrônico, salvo quando canceladas por solicitação do credenciado ou por iniciativa da BLL - Bolsa de Licitações do Brasil.

7.3.4. É de exclusiva responsabilidade do usuário o sigilo da senha, bem como seu uso em qualquer transação efetuada diretamente ou por seu representante, não cabendo a BLL-Bolsa de Licitações do Brasil a responsabilidade por eventuais danos decorrentes de uso indevido da senha, ainda que por terceiros.

7.3.5. O credenciamento do fornecedor e seu representante legal junto ao sistema eletrônico implica a responsabilidade legal pelos atos praticados e a presunção de capacidade técnica para realização das transações inerentes ao pregão eletrônico.

7.3.6. Qualquer dúvida em relação ao acesso no sistema operacional poderá ser esclarecido através de empresa associada ou da Bolsa de Licitações do Brasil, por contato pelo telefone (41) 3097-4600 ou pelo e-mail contato@bll.org.br.

8. FORMA DE APRESENTAÇÃO DA PROPOSTA E DOS DOCUMENTOS DE HABILITAÇÃO

8.1. Os licitantes encaminharão, exclusivamente por meio do sistema, concomitantemente com os documentos de habilitação exigidos neste edital, proposta com a descrição do objeto ofertado e o preço, até a data e horário estabelecidos para o fim do recebimento das propostas, quando, então, encerrar-se-á automaticamente a etapa de envio dessa documentação.

8.2. O envio da proposta, acompanhada dos documentos de habilitação exigidos neste Edital, ocorrerá por meio de chave de acesso e senha.

8.3. Incumbirá ao licitante acompanhar as operações no sistema eletrônico durante a sessão pública do Pregão, ficando responsável pelo ônus decorrente da perda de negócios, diante da inobservância de quaisquer mensagens emitidas pelo sistema ou de sua desconexão.

8.4. Até a abertura da sessão pública, os licitantes poderão retirar ou substituir a proposta e os



documentos de habilitação anteriormente inseridos no sistema.

8.5. Não será estabelecida, nessa etapa do certame, ordem de classificação entre as propostas apresentadas, o que somente ocorrerá após a realização dos procedimentos de negociação e julgamento da proposta.

8.6. Os documentos que compõem a proposta e a habilitação do licitante melhor classificado somente serão disponibilizados para avaliação do pregoeiro e para acesso público após o encerramento do envio de lances.

9. DO PREENCHIMENTO DA PROPOSTA

9.1. O licitante deverá enviar sua proposta mediante o preenchimento, no sistema eletrônico, dos seguintes campos:

- a) Valor Unitário;
- b) Marca/Modelo.

9.1.1. Caso a marca/modelo possa identificar a proposta, este campo pode ser preenchido com informações tais como: "a definir" ou "não se aplica", para que a proponente não seja desclassificada, conforme item 10.3 do edital.

9.2. Todas as especificações do objeto contidas na proposta vinculam a Contratada.

9.3. Nos valores propostos estarão inclusos todos os custos operacionais, encargos previdenciários, trabalhistas, tributários, comerciais e quaisquer outros que incidam direta ou indiretamente no fornecimento dos bens.

9.4. Nos preços ofertados, tanto na proposta inicial, quanto na etapa de lances, serão de exclusiva responsabilidade do licitante, não lhe assistindo o direito de pleitear qualquer alteração, sob alegação de erro, omissão ou qualquer outro pretexto.

9.5. O prazo de validade da proposta não será inferior a 60 (sessenta) dias, a contar da data de sua apresentação.

9.6. Os licitantes devem respeitar os preços máximos estabelecidos nas normas de regência de contratações públicas federais, quando participarem de licitações públicas.

9.7. O descumprimento das regras supramencionadas pela Administração por parte dos contratados pode ensejar a fiscalização dos órgãos de controle interno e externo e, após o devido processo legal, gerar as seguintes consequências: (i) assinatura de prazo para a adoção das medidas necessárias ao exato cumprimento da lei, nos termos do art. 71, inciso IX, da Constituição Federal; ou (ii) condenação dos agentes públicos responsáveis e da empresa contratada ao pagamento dos prejuízos ao erário, caso verificada a ocorrência de superfaturamento por sobrepreço na execução do contrato.



CAPITAL DO FÊMEÃO

10. DA ABERTURA DA SESSÃO, CLASSIFICAÇÃO DAS PROPOSTAS E FORMULAÇÃO DE LANCES

- 10.1.** A abertura da presente licitação dar-se-á em sessão pública, por meio de sistema eletrônico, na data, horário e local indicados neste Edital.
- 10.2.** O pregoeiro verificará as propostas apresentadas, desclassificando desde logo aquelas que não estejam em conformidade com os requisitos estabelecidos neste Edital, que contenham vícios insanáveis ou não apresentem as especificações técnicas exigidas no Termo de Referência.
- 10.3.** Também será desclassificada a proposta que possa ser identificada.
- 10.3.1.** Qualquer forma de identificação da proponente, tais como: marcas, cabeçalhos e rodapés, CNPJ, timbre, logotipos, entre outros, será motivo de desclassificação da proposta.
- 10.3.2.** A desclassificação será sempre fundamentada e registrada no sistema, com acompanhamento em tempo real por todos os participantes.
- 10.3.3.** A não desclassificação da proposta não impede o seu julgamento definitivo em sentido contrário, levado a efeito na fase de aceitação.
- 10.4.** O sistema ordenará automaticamente as propostas classificadas, sendo que somente estas participarão da fase de lances.
- 10.5.** O sistema disponibilizará campo próprio para troca de mensagens entre o pregoeiro e os licitantes.
- 10.6.** Iniciada a etapa competitiva, os licitantes deverão encaminhar lances exclusivamente por meio do sistema eletrônico, sendo imediatamente informados do seu recebimento e do valor consignado no registro.
- 10.7.** O lance deverá ser ofertado pelo valor do lote.
- 10.8.** Os licitantes poderão oferecer lances sucessivos, observando o horário fixado para abertura da sessão e as regras estabelecidas no edital.
- 10.9.** O licitante somente poderá oferecer lance de valor inferior ao último por ele ofertado e registrado pelo sistema.
- 10.10.** O intervalo mínimo de diferença de valores ou percentuais entre os lances, que incidirá tanto em relação aos lances intermediários quanto em relação à proposta que cobrir a melhor oferta deverá ser livre, cabendo aos licitantes a responsabilidade da sua oferta apresentada.
- 10.11.** O intervalo entre os lances enviados pelo mesmo licitante não poderá ser inferior a 20 (vinte) segundos) e o intervalo entre lances não poderá ser inferior a 3 (três) segundos, sob pena de serem automaticamente descartados pelo sistema os respectivos lances.
- 10.12.** Será adotado para o envio de lances no pregão eletrônico o modo de disputa **"aberto"**,



em que os licitantes apresentarão lances públicos e sucessivos, com prorrogações.

10.13. A etapa de lances da sessão pública terá duração de 10 (dez) minutos e, após isso, será prorrogada automaticamente pelo sistema quando houver lance ofertado nos últimos 2 (dois) minutos do período de duração da sessão pública.

10.14. A prorrogação automática da etapa de lances, de que trata o item anterior, será de 2 (dois) minutos e ocorrerá sucessivamente sempre que houver lances enviados nesse período de prorrogação, inclusive no caso de lances intermediários.

10.15. Não havendo novos lances na forma estabelecida nos itens anteriores, a sessão pública encerrar-se-á automaticamente.

10.16. Encerrada a fase competitiva sem que haja a prorrogação automática pelo sistema, poderá o pregoeiro, assessorado pela Equipe de Apoio, justificadamente, admitir o reinício da sessão pública de lances, sem prol da consecução do melhor preço.

10.17. Não serão aceitos dois ou mais lances de mesmo valor, prevalecendo aquele que for recebido e registrado em primeiro lugar.

10.18. Durante o transcurso da sessão pública, os licitantes serão informados, em tempo real, do valor de menor lance registrado, vedada a identificação do licitante.

10.19. No caso de desconexão com o Pregoeiro, no decorrer da etapa competitiva do pregão, o sistema eletrônico poderá permanecer acessível aos licitantes para a recepção dos lances.

10.20. Quando a desconexão do sistema eletrônico para o Pregoeiro persistir por tempo superior a 10 (dez) minutos, a sessão pública será suspensa e reiniciada somente após decorridas 24 (vinte e quatro) horas da comunicação do fato pelo pregoeiro aos participantes, no sítio eletrônico utilizado para divulgação.

10.21. O critério de julgamento adotado será o de **MENOR PREÇO POR ITEM** conforme definido neste Edital e seus anexos.

10.22. Caso o licitante não apresente lances, concorrerá com o valor de sua proposta inicial.

10.23. A prioridade de contratação de microempresas e empresas de pequeno porte dos 57, 58, 59, 60, 61, 62, 63, 64 será processada nos seguintes termos:

10.23.1. Encerrada a etapa de lances, será efetivada a verificação automática junto à Receita Federal, do porte da empresa. O sistema identificará em coluna própria as microempresas e/ou empresas de pequeno porte participantes, procedendo à comparação de valores da primeira colocada, se esta for empresa de maior porte, assim como das demais classificadas, para o fim de aplicar-se o disposto nos artigos 44 e 45 da Lei Complementar nº 123/2006.

10.23.2. Nessas condições, as propostas de ME e/ou EPP que se encontrarem na faixa de



CAPITAL DO FELIÃO

000119

Prefeitura Municipal de Três Barras do Paraná
ESTADO DO PARANÁ

até 5% (cinco por cento) acima da melhor proposta serão consideradas empatadas com a primeira colocada.

10.23.3. A melhor classificada nos termos do item anterior terá o direito de encaminhar uma última oferta para desempate, obrigatoriamente em valor inferior ao da primeira colocada, no prazo de 5 (cinco) minutos controlados pelo sistema, contados após a comunicação automática para tanto.

10.23.4. Caso a ME ou EPP melhor classificada desista ou não se manifeste no prazo estabelecido, serão convocadas as demais licitantes ME/EPP que se encontrarem naquele intervalo de 5% (cinco por cento), na ordem de classificação, para o exercício do mesmo direito, no prazo estabelecido no subitem anterior.

10.23.5. No caso de equivalência dos valores apresentados pelas ME/EPP's que se encontrarem nos intervalos estabelecidos nos subitens anteriores, será realizado sorteio entre elas para que se identifique aquela que primeiro poderá apresentar melhor lance/oferta.

10.24. Encerrada a etapa de envio de lances da sessão pública, o pregoeiro deverá encaminhar, pelo sistema eletrônico, contraproposta ao licitante que tenha apresentado o melhor preço, para que seja obtida melhor proposta, vedada a negociação em condições diferentes das previstas neste edital.

10.24.1. A negociação será realizada por meio do sistema, podendo ser acompanhada pelos demais licitantes.

10.24.2. O pregoeiro solicitará ao licitante melhor classificado, que no prazo de 2 (duas) horas, envie a proposta adequada ao último lance ofertado após a negociação realizada (ANEXO I), acompanhada, se for o caso, dos documentos complementares, quando necessários à confirmação daqueles exigidos neste edital e já apresentados.

10.24.3. Juntamente com a proposta adequada deverá encaminhar Prospecto/folder, cartilha ou qualquer outro documento idôneo, em língua portuguesa, que demonstre as especificações técnicas e instruções de uso do produto ofertado a fim de comprovar que o produto cotado atende as especificações exigidas (somente para pneus). Se impresso via internet deverá evidenciar o endereço para verificar a autenticidade; se cópia, deverá ser autenticada.

10.24.4. Declaração (sem modelo definido no edital) de que o produto cotado terá **24 (vinte e quatro) meses de garantia contra defeitos de fabricação**

10.25. Após a negociação do preço, o pregoeiro iniciará a fase de aceitação e julgamento da proposta.

11/57



CAPITAL DO FÊLIÃO

11. DA ANÁLISE E ACEITABILIDADE DA PROPOSTA VENCEDORA

11.1. Encerrada a etapa de negociação, o pregoeiro examinará a proposta classificada em primeiro lugar quanto à adequação ao objeto e à compatibilidade do preço em relação ao máximo estipulado para contratação neste Edital e seus anexos, observado o disposto no parágrafo único do artigo 7º e no § 9º do artigo 26 do Decreto nº 10.024/2019.

11.2. Será desclassificada a proposta ou lance vencedor, que apresentar preço final superior ao preço máximo fixado (Acórdão nº 1455/2018-TCU-Plenário) ou que apresentar preço manifestamente inexequível, conforme dispõe o artigo 48, da Lei nº 8.666/1993.

11.2.1. Considerar-se-á inexequível a proposta que não venha a ter demonstrada sua viabilidade por meio de documentação que comprove que os custos envolvidos na contratação são coerentes com os de mercado do objeto deste Pregão.

11.2.2. Qualquer interessado poderá requerer que se realizem diligências para aferir a exequibilidade e a legalidade da proposta, devendo apresentar as provas ou indícios que fundamentem a suspeita.

11.2.3. Havendo indícios de inexequibilidade da proposta de preço, ou em caso da necessidade de esclarecimentos complementares, poderá ser efetuada diligência, na forma do parágrafo 3º do artigo 43 da Lei nº 8.666/1993, para efeito de comprovação de sua exequibilidade, podendo-se adotar, dentre outros, os seguintes procedimentos:

11.2.3.1. Questionamentos junto ao proponente para a apresentação de justificativas e comprovações em relação aos custos com indícios de inexequibilidade;

11.2.3.2. Pesquisas em órgãos públicos ou empresas privadas;

11.2.3.3. Verificação de outros contratos que o proponente mantenha com a Administração ou com a iniciativa privada;

11.2.3.4. Verificação de notas fiscais dos produtos adquiridos pelo proponente;

11.2.3.5. Consultas às Secretarias de Fazenda Federal, Distrital, estadual ou Municipal;

11.2.3.6. Demais verificações que porventura se fizerem necessárias.

11.2.4. Na hipótese de necessidade de suspensão da sessão pública para a realização de diligências, com vistas ao saneamento das propostas, a sessão pública somente poderá ser reiniciada mediante aviso prévio no sistema com, no mínimo, 24 (vinte e quatro) horas de antecedência, e a ocorrência será registrada em ata.

11.3. O pregoeiro poderá convocar o licitante para enviar documento digital complementar, via e-mail, no prazo de 2 (duas) horas, sob pena de não aceitação da proposta.



CAPITAL DO FÊLÃO

Prefeitura Municipal de Três Barras do Paraná
ESTADO DO PARANÁ

000121

11.4. O prazo estabelecido poderá ser prorrogado pelo pregoeiro por solicitação escrita e justificada do licitante, formulada antes de findo o prazo, e formalmente aceita pelo Pregoeiro.

11.4.1. Dentre os documentos passíveis de solicitação pelo pregoeiro, destacam-se os que contenham as características do material ofertado, tais como marca, modelo, tipo, fabricante e procedência, além de outras informações pertinentes, a exemplo de catálogos, folhetos ou propostas, encaminhados por meio eletrônico, ou, se for o caso, por outro meio e prazo indicados pelo pregoeiro, sem prejuízo do seu ulterior envio pelo sistema eletrônico, sob pena de não aceitação da proposta.

11.5. Se a proposta o lance vencedor for desclassificado, o pregoeiro examinará a proposta ou lance subsequente, e, assim sucessivamente, na ordem de classificação.

11.6. Havendo necessidade, o pregoeiro suspenderá a sessão, informando no "chat" a nova data e horário para a sua continuidade.

11.7. O pregoeiro poderá encaminhar, por meio do sistema eletrônico, contraproposta ao licitante que apresentou o lance mais vantajoso, com o fim de negociar a obtenção de melhor preço, vedada a negociação em condições diversas das previstas neste Edital.

11.7.1. Também nas hipóteses em que o pregoeiro não aceitar a proposta e passar à subsequente, poderá negociar com o licitante para que seja obtido preço melhor.

11.7.2. A negociação será realizada por meio do sistema, podendo ser acompanhada pelos demais licitantes.

11.8. Nos itens de ampla concorrência, sempre que a proposta não for aceita, e antes de o pregoeiro passar à proposta subsequente, haverá uma nova verificação pelo sistema, da eventual ocorrência do empate ficto, previsto nos artigos 44 e 45 da Lei Complementar nº 123/2006, seguindo-se a disciplina antes estabelecida, se for o caso.

11.9. Encerrada a análise quanto à aceitação da proposta, o pregoeiro verificará a habilitação do licitante, observando o disposto neste edital.

12. DA HABILITAÇÃO

12.1. Como condição prévia ao exame da documentação de habilitação do licitante detentor da proposta classificada em primeiro lugar nos itens destinados **exclusivamente para ME/EPP**, o pregoeiro verificará se a mesma está sediada nos Municípios elencados no **item 5.5.2.1**, em conformidade ao disposto na LC Municipal nº 03/2021 e LC Municipal nº 04/2022

12.1.1. Caso a proponente não comprove através do contrato social que a sua sede se localiza na região apontada, o pregoeiro declarará o licitante desclassificado, por não atender aos critérios de participação.



CAPITAL DO FÊLÍO

000122

Prefeitura Municipal de Três Barras do Paraná
ESTADO DO PARANÁ

12.2. O pregoeiro verificará o eventual descumprimento das condições de participação, especialmente quanto à existência de sanção que impeça a participação no certame ou futura contratação, mediante Consulta Consolidada de Pessoa Jurídica do Tribunal de Contas da União (<https://certidoes-apf.apps.tcu.gov.br/>) e no Cadastro de Impedidos de Licitar do Tribunal de Contas do Estado do Paraná (TCE/PR) (<http://servicos.tce.pr.gov.br/tcepr/municipal/ail/ConsultarImpedidosWeb.aspx>).

12.2.1. A consulta aos cadastros será realizada em nome da empresa licitante e também de seu sócio majoritário, por força do artigo 12 da Lei nº 8.429/1992, que prevê, dentre as sanções impostas ao responsável pela prática de ato de improbidade administrativa, a proibição de contratar com o Poder Público, inclusive por intermédio de pessoa jurídica da qual seja sócio majoritário.

12.2.1.1. Caso conste na Consulta de Situação do Fornecedor a existência de ocorrências impeditivas indiretas, o gestor diligenciará para verificar se houve fraude por parte das empresas apontadas no relatório de ocorrências impeditivas indiretas.

12.2.1.2. A tentativa de burla será verificada por meio dos vínculos societários, linhas de fornecimento similares, dentre outros.

12.2.1.3. O licitante será convocado para manifestação previamente à sua desclassificação.

12.2.2. Constatada a existência de sanção, o pregoeiro reputará o licitante inabilitado, por falta de condições de participação.

12.2.3. No caso de inabilitação, haverá nova verificação, pelo sistema, da eventual ocorrência do empate ficto, previsto nos artigos 44 e 45 da Lei Complementar nº 123/2006, seguindo-se a disciplina antes estabelecida para aceitação da proposta subsequente.

12.3. Havendo a necessidade de envio de documentos de habilitação complementares, necessários à confirmação daqueles exigidos neste edital e já apresentados, o licitante será convocado a encaminhá-los, em formato digital, via e-mail, no prazo de 02 (duas) horas, sob pena de inabilitação.

12.4. Não serão aceitos documentos de habilitação com indicação de CNPJ diferentes, salvo aqueles legalmente permitidos.

12.5. Se o licitante for a matriz, todos os documentos deverão estar em nome da matriz, e se o licitante for filiar, todos os documentos deverão estar em nome da filial, exceto aqueles documentos que, pela própria natureza, comprovadamente, forem emitidos somente em nome

14/57



CAPITAL DO FÊMEÃO

Prefeitura Municipal de Três Barras do Paraná

ESTADO DO PARANÁ

000123

da matriz.

12.5.1. Serão aceitos registros de CNPJ de licitante matriz e filial com diferenças de números pertinentes ao CND e ao CRF/FGTS, quando for comprovada a centralização do recolhimento dessas contribuições.

12.6. Ressalvado o benefício concedido nos termos do artigo 43, §1º, da Lei Complementar nº 123/2006, os licitantes deverão encaminhar, nos termos deste edital, a documentação relacionada nos itens a seguir, para fins de habilitação.

12.6.1. A Habilitação Jurídica será demonstrada pela apresentação dos seguintes documentos:

12.6.1.1. No caso de empresário individual: inscrição no Registro Público de Empresas Mercantis, a cargo da Junta Comercial da respectiva sede.

12.6.1.2. Em se tratando de microempreendedor individual - MEI: Certificado da Condição de Microempreendedor Individual - CCMEI, cuja aceitação ficará condicionada à verificação da autenticidade no sítio www.portaldoempreendedor.gov.br.

12.6.1.3. No caso de sociedade empresária ou empresa individual de responsabilidade limitada - EIRELI: ato constitutivo, estatuto ou contrato social em vigor, devidamente registrado na Junta comercial da respectiva sede, acompanhado de documento comprobatório de seus administradores.

12.6.1.4. Inscrição no Registro Público de Empresas Mercantis onde opera, com averbação no Registro onde tem sede a matriz, no caso de ser o participante sucursal, filial ou agência.

12.6.1.5. No caso de sociedade simples: inscrição de ato constitutivo no Registro Civil das Pessoas Jurídicas do local de sua sede, acompanhada de prova da indicação dos seus administradores.

12.6.1.6. No caso de cooperativa: ata de fundação e estatuto social em vigor, com a ata da assembleia que o aprovou, devidamente arquivado na Junta Comercial ou inscrito no Registro civil das Pessoas Jurídicas da respectiva sede, bem como o registro de que trata o artigo 107 da Lei nº 5.764/1971.

12.6.1.7. No caso de empresa ou sociedade estrangeira em funcionamento no País: decreto de autorização.

12.6.1.8. Os documentos de habilitação jurídica deverão ser acompanhados de todas as alterações ou da consolidação respectiva.



CAPITAL DO FERIÃO

Prefeitura Municipal de Três Barras do Paraná
ESTADO DO PARANÁ

000124

12.6.2. A Regularidade Fiscal e Trabalhista será demonstrada pela apresentação dos documentos abaixo:

12.6.2.1. Prova de inscrição no Cadastro Nacional de Pessoas Jurídicas do Ministério da Fazenda (CNPJ).

12.6.2.2. Prova de Regularidade perante o Fundo de Garantia por Tempo de Serviço - FGTS, emitido pela Caixa Econômica Federal, demonstrando situação regular no cumprimento dos encargos sociais instituídos por Lei;

12.6.2.3. Prova de Regularidade para com a Fazenda Nacional, mediante a apresentação de certidão expedida conjuntamente pela Secretaria da Receita Federal do Brasil (RFB) e pela Procuradoria-Geral da Fazenda Nacional (PGFN), referente a todos os créditos tributários federais e à Dívida Ativa da União (DAU) por elas administrados, inclusive os créditos tributários relativos às contribuições sociais previstas nas alíneas "a", "b" e "c" do parágrafo único do artigo 11 da Lei nº 8.212, de 24 de julho de 1991, às contribuições instituídas a título de substituição, e às contribuições devidas, por lei, a terceiros;

12.6.2.4. Prova de Regularidade de Débitos Trabalhistas (CNDT), conforme Lei 12.440/2011;

12.6.2.5. Prova de Regularidade para com a Fazenda Estadual, do domicílio ou sede da licitante;

12.6.2.6. Prova de Regularidade para com a Fazenda Municipal, do domicílio ou sede da licitante.

12.6.3. A Qualificação Econômico-Financeira exigirá a apresentação do seguinte documento:

12.6.3.1. Certidão negativa de falência ou concordata expedida pelo Distribuidor da sede da pessoa jurídica, com data não superior a 60 (sessenta) dias da data limite para recebimento das propostas, se outro prazo não constar no documento.

12.6.4. De forma a demonstrar sua Qualificação Técnica, os licitantes deverão apresentar:

a) Mínimo 01 (um) Atestado de Capacidade Técnica emitido por Órgão Público ou Privado, onde conste a comprovação de execução de entrega de material pertinente e compatível com o objeto, atestando a qualidade, entrega, garantia do material cotado;

b) Certificado de Regularidade expedido pelo IBAMA (Instituto Brasileiro do Meio Ambiente e dos Recursos Naturais Renováveis), obrigatório àqueles

16/57



CAPITAL DO FELIÃO

000125

Prefeitura Municipal de Três Barras do Paraná
ESTADO DO PARANÁ

pneus produzidos no Brasil e/ou importados, via respectivos certificados de fabricação e regularidade de importação, ambos voltados a atestar e efetivar a preservação do meio ambiente. No caso do licitante ser distribuidor/revendedor deverá obter os documentos referentes itens junto ao fabricante e/ou importador dos produtos cotados;

- c) Certificado emitido pelo INMETRO - Instituto Nacional de Metrologia, Qualidade e Tecnologia, obrigatório àqueles pneus produzidos no Brasil e/ou oriundos do exterior. No caso do licitante ser distribuidor/revendedor deverá obter os documentos referentes itens junto ao fabricante e/ou importador dos produtos cotados.

12.6.5. Deverá apresentar ainda as seguintes declarações e documentos:

12.6.5.1. Declaração subscrita pelo representante legal, assegurando o cumprimento dos requisitos de habilitação, conforme modelo do ANEXO II deste Edital;

12.6.5.2. Declaração subscrita pelo representante legal, assegurando a inexistência de impedimento legal para licitar ou contratar com a Administração, conforme modelo do ANEXO IV deste Edital;

12.6.5.3. Declaração subscrita pelo representante legal, de que manterá durante a vigência do contrato a proibição constante do inciso XXXIII do artigo 7º da Constituição Federal, conforme modelo constante no ANEXO III.

12.6.5.4. *As microempresas (ME) e/ou empresas de pequeno porte (EPP), qualificadas como tais, nos termos do Artigo 3º da Lei Complementar nº 123/2006, deverão apresentar juntamente com os demais documentos relativos a habilitação, declaração (modelo livre) assinada pelo contador responsável da empresa, sob as penas da Lei, indicando que a empresa participante está enquadrada como Microempresa (ME) e/ou Empresa de Pequeno Porte (EPP), acompanhada da Certidão Simplificada expedida pela Junta Comercial jurisdicionada a sede da licitante. Ambos os documentos deverão ter data de emissão não superior a 60 (sessenta) dias da data fixada no item 01 deste edital, sob pena de perda dos benefícios estatuídos pela Lei Complementar nº 123/2006.*

12.7. A existência de restrição relativamente a regularidade fiscal e trabalhista não impede que a licitante qualificada como microempresa ou empresa de pequeno porte seja declarada vencedora, uma vez que atenda a todas as demais exigências do edital.

17/57



CAPITAL DO FÊMEÃO

000126

Prefeitura Municipal de Três Barras do Paraná
ESTADO DO PARANÁ

12.7.1. A declaração do vencedor acontecerá no momento imediatamente posterior à fase de habilitação.

12.8. Caso a proposta mais vantajosa seja ofertada por licitante qualificada como microempresa ou empresa de pequeno porte e seja constatada a existência de alguma restrição no que tange a regularidade fiscal e trabalhista, a mesma será convocada para, no prazo de 05 (cinco) dias úteis, após a declaração do vencedor, comprovar a regularização. O prazo poderá ser prorrogado por igual período, a critério da administração pública, quando requerida pelo licitante, mediante apresentação de justificativa.

12.8.1. A não regularização fiscal e trabalhista no prazo previsto no subitem anterior acarretará a inabilitação do licitante, sem prejuízo das sanções previstas neste edital, sendo facultada a convocação dos licitantes remanescentes, na ordem de classificação. Se, na ordem de classificação, seguir-se outra microempresa ou empresa de pequeno porte com alguma restrição na documentação fiscal e trabalhista, será concedido o mesmo prazo para regularização.

12.9. Havendo a necessidade de analisar minuciosamente os documentos exigidos, o pregoeiro suspenderá a sessão, informando no "chat" a nova data e horário para a continuidade da mesma.

12.10. Será inabilitado o licitante que não comprovar sua habilitação, seja por não apresentar quaisquer dos documentos exigidos ou apresentá-los em desacordo com o estabelecido neste edital.

12.11. Constatado o atendimento às exigências de habilitação fixadas no edital, o licitante será declarado vencedor.

12.12. Dos itens relativos às cotas principais e reservadas para microempresas e/ou empresas de pequeno porte (ME/EPP):

12.12.1. Se a mesma licitante se sagrar vencedora do item relativo à cota reservada para ME/EPP (lotes 27, 30 e 37), bem como do item de ampla participação (lotes 61, 62 e 63), prevalecerá para ambos o menor preço ofertado dentre eles;

12.12.2. Não havendo licitante vencedora para a cota reservada, esta poderá ser adjudicada ao vencedor da cota principal ou, diante de sua recusa, aos licitantes remanescentes, desde que pratiquem o preço do primeiro colocado da cota principal;

12.12.3. Quando não houver vencedor para a cota principal poderá haver adjudicação em favor da microempresa e/ou empresa de pequeno porte (ME/EPP) vencedora da cota reservada ou, diante de sua recusa, aos licitantes remanescentes, desde que pratiquem o preço do primeiro colocado da cota reservada.



13. DOS RECURSOS

13.1. Declarado o vencedor será concedido o prazo de 15 (quinze) minutos para que qualquer licitante manifeste a intenção de recorrer, de forma motivada, isto é, indicando contra qual (is) decisão (ões) pretende recorrer e por quais motivos, em campo próprio do sistema.

13.2. Havendo quem se manifeste, caberá ao pregoeiro verificar a tempestividade e a existência de motivação da intenção de recorrer, para decidir se admite o não o recurso, fundamentadamente.

13.2.1. Nesse momento o pregoeiro não adentrará no mérito recursal, mas apenas verificará as condições de admissibilidade do recurso.

13.2.2. A falta de manifestação motivada do licitante quanto a intenção de recorrer importará a decadência desse direito.

13.3. Uma vez admitido o recurso, o recorrente terá, a partir de então, o prazo de 03 (três) dias para apresentar as razões pelo sistema eletrônico, ficando os demais licitantes, desde logo, intimados para que querendo, apresentarem suas contrarrazões também pelo sistema eletrônico, em outros 03 (três) dias, que começarão a contar do término do prazo do recorrente, sendo-lhes assegurada vista imediata dos elementos indispensáveis à defesa de seus interesses.

13.4. O acolhimento do recurso invalida tão somente os atos insuscetíveis de aproveitamento.

13.5. Os autos do processo permanecerão com vistas franqueada aos interessados, no endereço constante neste edital.

14. ENCAMINHAMENTO DA PROPOSTA VENCEDORA

14.1. A proposta final do licitante declarado vencedor deverá ser encaminhada no prazo de 02 (duas) horas, a contar da solicitação do pregoeiro no sistema eletrônico e deverá ser redigida em língua portuguesa, datilografada ou digitada, em uma via, sem emendas, rasuras, entrelinhas ou ressalvas, devendo a última folha ser assinada e as demais rubricadas pelo licitante ou seu representante legal juntamente com folder e/ou prospecto de cada item ganho conforme item **10.24.3** e o termo de garantia conforme item **10.24.4.** do edital.

14.2. A proposta final deverá ser documentada nos autos e será levada em consideração no decorrer da execução do contrato e aplicação de eventual sanção à Contratada, se for o caso.

14.2.1. Todas as especificações do objeto contidas na proposta, tais como marca, modelo tipo, fabricante e procedência, vinculam a Contratada.

14.3. Os preços deverão ser expressos em moeda corrente nacional, o valor unitário em algarismos (limitada a 2 (duas) casas decimais após a vírgula) e o valor global em algarismos e por extenso (art. 5º da Lei nº 8.666/93).



CAPITAL DO FELIÃO

000128

Prefeitura Municipal de Três Barras do Paraná ESTADO DO PARANÁ

14.3.1. Ocorrendo divergência entre os preços unitários e preço global, prevalecerão os primeiros; no caso de divergência entre os valores numéricos e os valores expressos por extenso, prevalecerão estes últimos.

14.4. A oferta deverá ser firme e precisa, limitada, rigorosamente, ao objeto deste edital, sem conter alternativas de preço ou de qualquer outra condição que induza o julgamento a mais de um resultado, sob pena de desclassificação.

14.5. A proposta deverá obedecer aos termos deste edital e seus anexos, não sendo considerada aquela que não corresponda às especificações ali contidas ou que estabeleça vínculo à proposta de outro licitante.

14.6. As propostas que contenham a descrição do objeto, o valor e os documentos complementares estarão disponíveis na internet, após a homologação.

15. DA REABERTURA DA SESSÃO PÚBLICA

15.1. A sessão pública poderá ser reaberta:

15.1.1. Nas hipóteses de provimento de recurso que leve a anulação de atos anteriores a realização da sessão pública precedente ou em que seja anulada a própria sessão pública, situação em que serão repetidos os atos anulados e os que dele dependam.

15.1.2. Quando houver erro na aceitação do melhor preço classificado ou quando o licitante declarado vencedor não assinar o contrato, não retirar o instrumento equivalente ou não comprovar a regularização fiscal e trabalhista, nos termos do art. 43, §1º, da Lei Complementar nº 123/2006. Nessas hipóteses, serão adotados os procedimentos imediatamente posteriores ao encerramento da etapa de lances.

15.2. Todos os licitantes remanescentes deverão ser convocados para acompanhar a sessão reaberta.

15.2.1. A convocação se dará por meio do sistema eletrônico "chat", e-mail, de acordo com a fase do procedimento licitatório.

16. DA ADJUDICAÇÃO E HOMOLOGAÇÃO

16.1. Encerrada a sessão pública, após análise integral do processo, a autoridade competente, fundamentada nos atos do pregoeiro e pareceres jurídicos, oficialmente adjudicará e homologará o resultado do Pregão, desde que não haja recurso.

16.1.1. Se houver recurso (s), efetuará o julgamento e, após proferir a decisão, procederá à adjudicação do objeto ao (s) vencedor (es) e à homologação do resultado do Pregão.



17. FORMALIZAÇÃO DA ATA DE REGISTRO DE PREÇOS E CONTRATAÇÃO

17.1. Será formalizada a Ata de Registro de Preços, documento vinculativo obrigacional, com características de compromisso para a futura contratação, com o(s) fornecedor(es) classificado(s) em primeiro lugar. Os mesmos serão convocados para que no prazo de 05 (cinco) dias assinem a mesma, sob pena de decair o direito na preferência da contratação, sem prejuízos das sanções previstas neste edital e das demais sanções legais aplicáveis.

17.2. No caso do fornecedor primeiro classificado, depois de convocado, não comparecer ou se recusar a assinar a Ata de Registro de Preços, sem prejuízo das cominações a ele previstas neste Edital, o Município de Três Barras do Paraná, poderá registrar os demais licitantes, na ordem de classificação, convocar os demais fornecedores visando igual oportunidade de negociação.

17.3. As contratações decorrentes da Ata de Registro de Preços serão formalizadas por meio de nota de empenho de despesa, autorização de compra, ordem de execução de serviço ou outro instrumento equivalente, conforme prevê o artigo 64 da Lei nº 8.666/93.

17.4. O fornecedor terá seu registro cancelado quando descumprir as condições da Ata de Registro de Preços, não retirar a nota de empenho no prazo estipulado ou não reduzir o preço registrado quando esse se tornar superior àqueles praticados no mercado, conforme previsto na Lei.

18. DO RECEBIMENTO DO OBJETO, DA GARANTIA E DA FISCALIZAÇÃO

18.1. Os critérios de recebimento e aceitação do objeto, das condições de garantia e fiscalização estão previstos no Termo de Referência.

19. DAS OBRIGAÇÕES DA CONTRATANTE E DA CONTRATADA

19.1. As obrigações da Contratante e da Contratada são as estabelecidas no Termo de Referência.

20. DO PAGAMENTO

20.1. As regras acerca do pagamento são as estabelecidas no Termo de Referência, anexo a este edital.

21. CONDIÇÕES DE ENTREGA E RECEBIMENTO DO OBJETO

21.1. O licitante vencedor deverá entregar as mercadorias de acordo com as necessidades de consumo da Administração Pública, **sendo de forma parcelada**, após solicitação do Departamento de Compras, no prazo máximo de 10 (dez) dias, no local indicado pela Secretaria



CAPITAL DO FELIÃO

Prefeitura Municipal de Três Barras do Paraná
ESTADO DO PARANÁ

000130

solicitante.

21.2. O licitante vencedor ficará obrigado a trocar as suas expensas, no prazo máximo de 03 (três) dias da notificação, o produto, que vier a ser recusado sendo que o ato de recebimento não importará sua aceitação.

21.3. Em atendimento ao disposto no artigo 31 da Lei nº 8.078 de 11/09/1990, a apresentação do produto deverá assegurar informações claras, precisas, ostensivas em língua portuguesa, sobre características, marca, modelo, procedência, qualidade, quantidade, composição, preço, origem e outros.

21.4. Correrão por conta do fornecedor todas as despesas relacionadas ao fornecimento, incluindo, entre outras que possam existir, despesas com embalagem, seguros, transporte, tributos e encargos trabalhistas e previdenciários.

21.5. A (s) mercadoria (s) fornecida (s) estarão sujeitas à verificação, pela unidade requisitante, da compatibilidade com as especificações deste Edital e de seus Anexos, no que se refere à quantidade e qualidade.

21.6. No caso de não cumprimento ou inobservância das exigências pactuadas para o fornecimento, nos termos das previsões deste Edital e de seus Anexos, o fornecedor deverá providenciar a substituição da (s) mercadorias (s), no prazo máximo de 3 (três) dias úteis, contados do recebimento da notificação, sem ônus para o Município, e independentemente de eventual aplicação das penalidades cabíveis.

21.7. Independentemente da aceitação, a adjudicatária garantirá a qualidade do produto obrigando-se a repor aquele que apresentar defeito ou for entregue em desacordo com o apresentado na proposta.

21.8. Os produtos serão aceitos provisoriamente, o recebimento definitivo será feito após a verificação da quantidade e qualidade dos mesmos.

21.9. Os produtos deverão ser entregues na Prefeitura Municipal de Três Barras do Paraná ou em outro setor conforme designação da mesma, mediante emissão de solicitação.

21.10. A convocação dos fornecedores pelo órgão competente será formalizada e conterà o endereço e o prazo máximo em que deverão comparecer para retirar o respectivo pedido.

21.11. O fornecedor convocado na forma do subitem anterior que não comparecer, não retirar o pedido no prazo estipulado ou não cumprir as obrigações estabelecidas na Ata de Registro de Preços, estará sujeito às sanções previstas neste Edital.

21.12. Quando comprovada uma dessas hipóteses, será indicado o próximo fornecedor a ser destinado o pedido, sem prejuízo da abertura de processo administrativo para aplicação de penalidades.



22. PREÇO (VALOR MÁXIMO)

22.1. O valor máximo estimado para esta licitação são os valores fixados no item 7 do Termo de Referência (ANEXO VI), sendo que o valor total dos itens somam a importância de R\$ 1.416.620,46 (um milhão quatrocentos e dezesseis mil seiscentos e vinte reais e quarenta e seis centavos).

22.2. O preço unitário deve incluir, além do lucro, todas as despesas e custos como frete, embalagem, seguro, tributos de qualquer natureza e todas as demais despesas relacionadas, diretas ou indiretas, relacionadas.

22.3. Durante a vigência da Ata de Registro de Preços, os preços registrados serão fixos e irremovíveis, exceto nas hipóteses, devidamente comprovadas, de ocorrência de situação prevista na alínea "d" do inciso II do art. 65 da Lei nº 8.666/93 ou de redução dos preços praticados no mercado.

22.3.1. Mesmo comprovada a ocorrência de situação prevista na alínea "d" do inciso II do art. 65 da Lei nº 8.666/93, a Administração, se julgar conveniente, poderá optar por cancelar a Ata e iniciar outro processo licitatório.

22.4. Comprovada a redução dos preços praticados no mercado nas mesmas condições do registro, e, definido o novo preço máximo a ser pago pela Administração, o Proponente registrado será convocado pela Secretaria de Administração para alteração, por aditamento, do preço da Ata.

23. PENALIDADES

23.1. Às licitantes vencedoras deste certame serão aplicadas as sanções previstas na Lei nº 8.666/93, nas seguintes situações, dentre outras:

23.1.1. Pela recusa injustificada para a entrega dos itens ofertados, nos prazos previstos neste edital, será aplicada multa na razão de 10% (dez por cento) calculado sobre o valor total da proposta, até 05 (cinco) dias consecutivos;

23.1.2. Pelo atraso ou demora injustificados para a entrega dos itens ofertados, além dos prazos estipulados neste edital, aplicação de multa na razão de 0,5% (por cento) do total da proposta por dia de atraso ou de demora;

23.1.3. Pela entrega em desacordo com o solicitado ou problemas na emissão da Nota Fiscal, aplica-se o estabelecido no subitem 23.1.1, com prazo de até 02 (dois) dias para a efetiva substituição do (s) produto (s) e serviço (s);

23.1.4. Nos termos do art. 7º da Lei nº 10.520, de 17/07/2002, a licitante, sem prejuízo das



CAPITAL DO FELIÃO

Prefeitura Municipal de Três Barras do Paraná
ESTADO DO PARANÁ

000132

demais cominações legais e contratuais, poderá ficar, pelo prazo de até 60 (sessenta) meses, impedida de licitar e contratar com a Administração Pública e descredenciada do Registro Cadastral de Fornecedores do Município de Três Barras do Paraná, nos casos de:

- a) Apresentação de documentação falsa;
- b) Retardamento na execução do objeto;
- c) Não manutenção da proposta escrita ou lance, após a adjudicação;
- d) Comportamento inidôneo;
- e) Fraude na execução do contrato;
- f) Falha na execução do contrato.

23.1.5. Será facultado à licitante o prazo de 05 (cinco) dias úteis para a apresentação de defesa prévia, na ocorrência de quaisquer das situações previstas neste edital.

23.1.6. As multas previstas nesta seção não eximem a adjudicatária da reparação dos eventuais danos, perdas ou prejuízos que seu ato punível venha causar à administração.

23.2. Comprovado impedimento ou reconhecida força maior, devidamente justificado e aceito pela Administração Pública, o fornecedor ficará isento das penalidades.

23.3. As sanções de advertência e de impedimento de licitar e contratar com a Administração Pública poderão ser aplicadas ao fornecedor juntamente com a de multa, descontando-a dos pagamentos a serem efetuados.

24. DA IMPUGNAÇÃO AO EDITAL E DO PEDIDO DE ESCLARECIMENTO

24.1. É facultada a qualquer interessado a apresentação de requerimento de esclarecimentos sobre o ato convocatório do Pregão e seus Anexos, desde que seja protocolado no prazo máximo de 3 (três) dias úteis anteriores à data fixada para abertura da sessão pública.

24.2. O requerimento pode envolver, inclusive, a solicitação de cópias da legislação disciplinadora do procedimento, mediante pagamento, neste caso, de taxa para cobrir o custo de reprodução gráfica.

24.3. O requerimento deverá ser formalizado mediante a apresentação de solicitação formal escrita dirigida a pregoeira, devidamente protocolado no Departamento de Licitações, sito a Avenida Brasil, 245, centro, Três Barras do Paraná/PR, durante o horário normal de expediente, das 08h às 12h e das 13h30 às 17h30, ou de forma eletrônica, pelo e-mail licitacao@tresbarras.pr.gov.br.

24.4. Os esclarecimentos e impugnações deverão ser prestados no prazo de até 2 (dois) dias úteis, a contar do recebimento do requerimento da solicitação por parte da autoridade

24/57



CAPITAL DO FELIÃO

Prefeitura Municipal de Três Barras do Paraná

ESTADO DO PARANÁ

000133

subscritora do Edital, passando eles a integrar, juntamente com o requerimento que lhes deu origem, os autos do processo.

24.5. As questões formuladas que forem de interesse geral, bem como as respostas, serão divulgadas para todos os que retiraram o Edital, resguardando-se o sigilo quanto à identificação da empresa consulente.

24.6. As respostas aos pedidos e esclarecimentos serão divulgadas pelo sistema e vincularão aos participantes e a Administração.

25. DA FRAUDE E DA CORRUPÇÃO

25.1. Os licitantes devem observar e o contratado deve observar e fazer observar, por seus fornecedores e subcontratados, se admitida subcontratação, o mais alto padrão de ética durante todo o processo de licitação, de contratação e de execução do objeto contratual.

I) Para os propósitos deste item, definem-se as seguintes práticas:

- a) "**prática corrupta**": oferecer, dar, receber ou solicitar, direta ou indiretamente, qualquer vantagem com o objetivo de influenciar a ação de servidor público no processo de licitação ou na execução de contrato;
- b) "**prática fraudulenta**": a falsificação ou omissão dos fatos, com o objetivo de influenciar o processo de licitação ou de execução de contrato;
- c) "**prática colusiva**": esquematizar ou estabelecer um acordo entre dois ou mais licitantes, com ou sem o conhecimento de representantes ou prepostos do órgão licitador, visando estabelecer preços em níveis artificiais e não-competitivos;
- d) "**prática coercitiva**": causar dano ou ameaçar causar dano, direta ou indiretamente, às pessoas ou sua propriedade, visando influenciar sua participação em um processo licitatório ou afetar a execução do contrato.
- e) "**prática obstrutiva**": (i) destruir, falsificar, alterar ou ocultar provas em inspeções ou fazer declarações falsas aos representantes do organismo financeiro multilateral, com o objetivo de impedir materialmente a apuração de alegações de prática prevista nas cláusulas deste Edital; (ii) atos cuja intenção seja impedir materialmente o exercício do direito de o organismo financeiro multilateral promover inspeção.

II - Impor sanções sobre uma empresa ou pessoa física, sob pena de inelegibilidade na forma da Lei, indefinidamente ou por prazo indeterminado, para a outorga de contratos financiados pela gestão municipal se, em qualquer momento, constatar o envolvimento da

25/57



empresa ou pessoa física, diretamente ou por meio de um agente, em práticas corruptas, fraudulentas, colusivas, coercitivas ou obstrutivas ao participar de licitação ou da execução de contratos financiados com públicos.

26. DISPOSIÇÕES FINAIS

26.1. A presente licitação não importa necessariamente em contratação, podendo o Município de Três Barras do Paraná revogá-la, no todo ou em parte, por razões de interesse público, derivadas de fato superveniente comprovado ou anulá-la por ilegalidade, de ofício ou provocação mediante ato escrito e fundamentado disponibilizado no sistema para conhecimento dos participantes da licitação. O Município de Três Barras do Paraná poderá, ainda, prorrogar, a qualquer tempo, os prazos para recebimento das propostas ou para sua abertura.

26.2. O proponente é responsável pela fidelidade e legitimidade das informações prestadas e dos documentos apresentados em qualquer fase da licitação. A falsidade de qualquer documento apresentado ou a inverdade das informações nele contidas implicará a imediata desclassificação do proponente que o tiver apresentado, ou, caso tenha sido o vencedor, a rescisão do contrato ou do pedido de compra, sem prejuízo das demais sanções cabíveis.

26.3. É facultado a pregoeira, ou à autoridade a ele superior, em qualquer fase da licitação, promover diligências com vistas a esclarecer ou a complementar a instrução do processo.

26.4. Os proponentes intimados para prestar quaisquer esclarecimentos adicionais deverão fazê-lo no prazo determinado pela pregoeira, sob pena de desclassificação/inabilitação.

26.5. O desatendimento de exigências formais não essenciais não importará no afastamento do proponente, desde que seja possível a aferição da sua qualificação e a exata compreensão da sua proposta.

26.6. As normas que disciplinam este pregão serão sempre interpretadas em favor da ampliação da disputa entre os proponentes, desde que não comprometam o interesse da administração, a finalidade e a segurança da contratação.

26.7. As decisões referentes a este processo licitatório poderão ser comunicadas aos proponentes por qualquer meio de comunicação que comprove o recebimento, ou ainda, mediante publicação no Diário Oficial do Município.

26.8. A participação do proponente nesta licitação implica em aceitação de todos os termos deste Edital.

26.9. Não cabe à Bolsa de Licitações e Leilões do Brasil qualquer responsabilidade pelas obrigações assumidas pelo fornecedor com o licitador, em especial com relação à forma e às condições de entrega dos bens ou da prestação de serviços e quanto à quitação financeira da



CAPITAL DO FERIÃO

000135

Prefeitura Municipal de Três Barras do Paraná
ESTADO DO PARANÁ

negociação realizada.

26.10. A pregoeira e equipe de apoio atenderá aos interessados no horário das 8h30 às 11h30 e das 13h30 as 17h, de segunda a sexta-feira, exceto feriados, no Departamento de Licitações, sito a Avenida Brasil, 245, centro, Três Barras do Paraná/PR, para maiores esclarecimentos.

26.11. Os usuários dos sistemas de que trata o §2º do artigo 5º do Decreto Federal nº 10.024/2019, poderão utilizar o SICAF – Sistema de Cadastramento Unificado de Fornecedores para fins habilitatórios.

26.12. Os casos omissos neste Edital serão resolvidos pela Pregoeira, nos termos da legislação pertinente em vigência.

27. DO FORO

27.1. Para dirimir controvérsia decorrente deste certame, o Foro competente é o da Comarca da cidade de Catanduvas/PR, excluído qualquer outro por mais privilegiado que seja.

28. ANEXOS DO EDITAL

28.1. Fazem parte integrante deste Edital os seguintes anexos:

- a) Anexo I - Modelo da Proposta de Preços;
- b) Anexo II - Modelo de Declaração de Cumprimento dos Requisitos de Habilitação;
- c) Anexo III - Modelo de Declaração de Não Utilização de Trabalho de Menor;
- d) Anexo IV - Modelo de Declaração de Inexistência de Fato Impeditivo Para Licitar;
- e) Anexo V - Minuta da Ata de Registro de Preços;
- f) Anexo VI - Termo de Referência.

Três Barras do Paraná, XX de XXXX de 2023.

GERSO FRANCISCO GUSSO

Prefeito Municipal

ANEXO I – MODELO DE PROPOSTA DE PREÇOS FINAL



Prefeitura Municipal de Três Barras do Paraná
ESTADO DO PARANÁ

000136

Ao

Pregoeiro do Município de Três Barras do Paraná

PREGÃO ELETRÔNICO Nº XX/2023.

A empresa (**RAZÃO SOCIAL COMPLETA**), inscrita no CNPJ/MF nº **XX.XXX.XXX/XXXX-XX**, (**ENDEREÇO COMPLETO**), através desta, vem apresentar a proposta comercial relativa à licitação modalidade PREGÃO ELETRÔNICO Nº XX/2023, objetivando fornecer os itens abaixo cotados, conforme especificações e anexos que fazem parte do referido edital:

PNEUS (NOVOS) - EXCLUSIVO ME/EPP

LOTE	QTDE	UNIDADE	DESCRIÇÃO DOS ITENS	VALOR UNIT.	VALOR TOTAL
1	20	UNID	PNEU 175X70 R13, RADIAL SEM CÂMARA, FINALIDADE TRAFEGAR EM ASFALTO		
2	20	UNID	PNEU 185X65 R14, RADIAL SEM CÂMARA, FINALIDADE TRAFEGAR EM ASFALTO		
3	20	UNID	PNEU 175X70 R14, RADIAL SEM CÂMARA, FINALIDADE TRAFEGAR EM ASFALTO		
4	30	UNID	PNEU 185X70 R14, RADIAL SEM CÂMARA, FINALIDADE TRAFEGAR EM ASFALTO		
5	6	UNID	PNEU 185R14, 8 LONAS, FINALIDADE CARGA (KOMBI)		
6	15	UNID	PNEU 185X60 R15, RADIAL SEM CÂMARA, FINALIDADE TRAFEGAR EM ASFALTO		
7	20	UNID	PNEU 185X65 R15, RADIAL SEM CÂMARA, FINALIDADE TRAFEGAR EM ASFALTO		
8	25	UNID	PNEU 195X55 R15, RADIAL SEM CÂMARA, FINALIDADE TRAFEGAR EM ASFALTO		
9	15	UNID	PNEU 195X60 R15, RADIAL SEM CÂMARA, FINALIDADE TRAFEGAR EM ASFALTO		
10	20	UNID	PNEU 195X65 R15, RADIAL SEM CÂMARA, FINALIDADE TRAFEGAR EM ASFALTO		
11	15	UNID	PNEU 205X70 R15, MÍNIMO 8 LONAS, RADIAL SEM CÂMARA, FINALIDADE TRAFEGAR EM ASFALTO		
12	8	UNID	PNEU 205X60 R15, RADIAL SEM CÂMARA, FINALIDADE TRAFEGAR EM ASFALTO,		
13	16	UNID	PNEU 205X60 R16, RADIAL SEM CÂMARA, FINALIDADE TRAFEGAR EM ASFALTO		
14	10	UNID	PNEU 205X55 R16, RADIAL SEM CÂMARA, FINALIDADE TRAFEGAR EM ASFALTO,		
15	15	UNID	PNEU 205X65 R16, RADIAL SEM CÂMARA, FINALIDADE TRAFEGAR EM ASFALTO,		
16	15	UNID	PNEU 205X75 R16, RADIAL SEM CÂMARA, FINALIDADE TRAFEGAR EM ASFALTO,		

28/57



CAPITAL DO FERIÃO

Prefeitura Municipal de Três Barras do Paraná

ESTADO DO PARANÁ

000137

17	25	UNID	PNEU 225/65 R16, MÍNIMO 8 LONAS, RADIAL SEM CÂMARA, FINALIDADE TRAFEGAR EM ASFALTO,		
18	15	UNID	PNEU 225X75 R16, 8 LONAS, RADIAL SEM CÂMARA, FINALIDADE TRAFEGAR EM ASFALTO,		
19	10	UNID	PNEU 225X55 R18, RADIAL SEM CÂMARA, FINALIDADE TRAFEGAR EM ASFALTO		
20	20	UNID	PNEU 175X65 R14, RADIAL L SEM CÂMARA, FINALIDADE TRAFEGAR EM ASFALTO		
21	15	UNID	PNEU 215X75 R16, MISTO, MÍNIMO 14 LONAS, RADIAL SEM CÂMARA, FINALIDADE TRAFEGAR EM TODOS OS TIPOS DE PAVIMENTOS,		
22	25	UNID	PNEU 215X75 R17,5, BORRACHUDO, MÍNIMO 14 LONAS, RADIAL SEM CÂMARA, FINALIDADE TRAFEGAR RODOVIÁRIO,		
23	30	UNID	PNEU 215X75 R17,5, LISO, MÍNIMO 14 LONAS, RADIAL SEM CÂMARA, FINALIDADE TRAFEGAR RODOVIÁRIO,		
24	20	UNID	PNEU 235/75 R15, 10 LONAS, RADIAL SEM CÂMARA, FINALIDADE TRAFEGAR EM TODOS OS PAVIMENTOS,		
25	12	UNID	PNEU 235/75 R17,5, MISTO, RADIAL SEM CÂMARA, FINALIDADE TRAFEGAR EM ASFALTO,		
26	20	UNID	PNEU 7,50X16 BORRACHUDO, MÍNIMO 12 LONAS, COM USO DE CÂMARA, FINALIDADE TRAFEGAR EM TODOS OS TIPOS DE PAVIMENTOS		
27	12	UNID	PNEU 295/80 R22,5, BORRACHUDO , MÍNIMO 16 LONAS, RADIAL SEM CÂMARA, BANDA PRÉ-MOLDADA DE ALTO PODER DE TRAÇÃO PARA UTILIZAÇÃO FORA DE ESTRADA OU TERRENOS MISTOS,		
28	15	UNID	PNEU 295/80 R22,5, MISTO, MÍNIMO 16 LONAS, RADIAL SEM CÂMARA, BANDA PRÉ-MOLDADA DE ALTO PODER DE TRAÇÃO PARA UTILIZAÇÃO FORA DE ESTRADA OU TERRENOS MISTOS,,		
29	15	UNID	PNEU 295/80 R22,5, LISO, MÍNIMO 16 LONAS, RADIAL SEM CÂMARA, FINALIDADE TRAFEGAR RODOVIÁRIO,		
30	10	UNID	PNEU 1000R20, BORRACHUDO, 16 LONAS, RADIAL COM CÂMARA, BANDA PRÉ-MOLDADA DE ALTO PODER DE TRAÇÃO PARA UTILIZAÇÃO FORA DE ESTRADA OU TERRENOS MISTOS,		
31	15	UNID	PNEU 1000R20, MISTO, 16 LONAS, RADIAL COM CÂMARA, FINALIDADE TRAFEGAR		



CAPITAL DO FELIÃO

Prefeitura Municipal de Três Barras do Paraná

ESTADO DO PARANÁ

000138

			RODOVIÁRIO,		
32	25	UNID	PNEU 1000R20, LISO , 16 LONAS, RADIAL COM CÂMARA, FINALIDADE TRAFEGAR RODOVIÁRIO		
33	20	UNID	PNEU 1100 R22, MISTO , MÍNIMO 16 LONAS, RADIAL COM CÂMARA, FINALIDADE TRAFEGAR RODOVIÁRIO,,		
34	15	UNID	PNEU 1100 R22, LISO, MÍNIMO 16 LONAS, RADIAL COM CÂMARA, FINALIDADE TRAFEGAR RODOVIÁRIO,		
35	20	UNID	PNEU 1100 R22, BORRACHUDO MISTO, MÍNIMO 16 LONAS, RADIAL COM CÂMARA, BANDA PRÉ-MOLDADA DE ALTO PODER DE TRAÇÃO PARA UTILIZAÇÃO FORA DE ESTRADA OU TERRENOS MISTOS,		
36	16	UNID	PNEU 1400X24 L2, MÍNIMO 16 LONAS, FINALIDADE MÁQUINAS PESADAS,		
37	7	UNID	PNEU 17,5X25 L2, MÍNIMO 16 LONAS, FINALIDADE MÁQUINAS PESADAS,		
38	8	UNID	PNEU 19,5X24 R4, MÍNIMO 12 LONAS, FINALIDADE MÁQUINAS PESADAS,		
39	12	UNID	PNEU 12/16,5 L2, MÍNIMO 12 LONAS, FINALIDADE MÁQUINAS PESADAS,		
40	6	UNID	PNEU 12,5X80X18 R4, MÍNIMO 12 LONAS, FINALIDADE MÁQUINAS PESADAS,		
41	6	UNID	PNEU 14X17,5 R4, MÍNIMO 12 LONAS, FINALIDADE MÁQUINAS PESADAS,		
42	6	UNID	PNEU 14,9X28, AGRÍCOLA, MÍNIMO 12 LONAS, TM95, COM USO DE CÂMARA, FINALIDADE TRAFEGAR EM TODOS OS TIPOS DE PAVIMENTOS,		
43	6	UNID	PNEU 18,4X30, AGRÍCOLA, MÍNIMO 12 LONAS, COM USO DE CÂMARA, FINALIDADE TRAFEGAR EM TODOS OS TIPOS DE PAVIMENTOS,		
44	20	UNID	PNEU 275/80 R22,5, LISO, MÍNIMO 16 LONAS, RADIAL SEM CÂMARA, FINALIDADE TRAFEGAR RODOVIÁRIO,		
45	12	UNID	PNEU 285/70 R19,5 LISO, MÍNIMO 16 LONAS, RADIAL SEM CÂMARA, FINALIDADE TRAFEGAR RODOVIÁRIO,		
46	8	UNID	PNEU 235/65 R16, MÍNIMO 8 LONAS, RADIAL SEM CÂMARA, FINALIDADE TRAFEGAR EM ASFALTO,		
				TOTAL	

CÂMARAS DE AR - EXCLUSIVO ME/EPP

LOTE	QTDE	UNIDADE	DESCRIÇÃO DOS ITENS	VALOR UNIT.	VALOR TOTAL
47	20	UNID	CÂMARA DE AR (PNEU 12,5X80X18)		

30/57



CAPITAL DO FELIÃO

Prefeitura Municipal de Três Barras do Paraná
ESTADO DO PARANÁ

000139

48	50	UNID	CAMARA DE AR (PNEU 17,5X25)		
49	8	UNID	CÂMARA DE AR (PNEU 18,4X30)		
50	20	UNID	CÂMARA DE AR (PNEU 19,5X24)		
51	50	UNID	CÂMARA DE AR (PNEU 1000X20)		
52	40	UNID	CÂMARA DE AR (PNEU 1100X22)		
53	40	UNID	CÂMARA DE AR (PNEU 1400X24)		
54	25	UNID	CÂMARA DE AR (PNEU 12X16,5)		
55	10	UNID	CAMARA DE AR (PNEU 14,9 X28)		
56	10	UNID	CÂMARA DE AR (PNEU 750 R16) TOYOTA		
				TOTAL	

PROTETORES DE CÂMARA DE AR - EXCLUSIVO ME/EPP

LOTE	QTDE	UNIDADE	DESCRIÇÃO DOS ITENS	VALOR UNIT.	VALOR TOTAL
57	15	UNID	PROTETOR DE CÂMARA DE AR (ARO 16)		
58	70	UNID	PROTETOR DE CÂMARA DE AR (PNEU 1000X20)		
59	25	UNID	PROTETOR DE CÂMARA DE AR (PNEU 1100X22)		
60	20	UNID	PROTETOR DE CÂMARA DE AR (PNEU 17,5X25)		
				TOTAL	

PNEUS NOVOS (AMPLA CONCORRÊNCIA)

LOTE	QTDE	UNIDADE	DESCRIÇÃO DOS ITENS	VALOR UNIT.	VALOR TOTAL
61	38	UNID	PNEU 295/80 R22,5, BORRACHUDO , MÍNIMO 16 LONAS, RADIAL SEM CÂMARA, BANDA PRÉ-MOLDADA DE ALTO PODER DE TRACÇÃO PARA UTILIZAÇÃO FORA DE ESTRADA OU TERRENOS MISTOS,		
62	30	UNID	PNEU 1000R20, BORRACHUDO, 16 LONAS, RADIAL COM CÂMARA, BANDA PRÉ-MOLDADA DE ALTO PODER DE TRACÇÃO PARA UTILIZAÇÃO FORA DE ESTRADA OU TERRENOS MISTOS,		
63	21	UNID	PNEU 17,5X25 L2, MÍNIMO 16 LONAS, FINLIDADE MÁQUINAS PESADAS,		
				TOTAL	

Valor Total por Extenso:

Condições de Pagamento: Conforme edital.

Validade da Proposta: de 60 dias.

Cumpre-nos, ainda informar-lhes, que examinamos os documentos da licitação, inteirando-nos dos mesmos para elaboração da presente proposta. E em consonância aos referidos

31/57



CAPITAL DO FELDÃO

Prefeitura Municipal de Três Barras do Paraná
ESTADO DO PARANÁ

000140

documentos, declaramos:

- a) Que estamos cientes e concordamos com os termos do Edital em epígrafe e das cláusulas da minuta do contrato em anexo;
- b) Que nos preços apresentados já estão contemplados todos os impostos e ou descontos ou vantagens, e despesas (inclusive frete, vistoria e entrega técnica do veículo) para a entrega do bem;

Local e data.

RAZÃO SOCIAL DA EMPRESA
Carimbo e Assinatura



CAPITAL DO FÊLÃO

Prefeitura Municipal de Três Barras do Paraná
ESTADO DO PARANÁ

000141

**ANEXO II – MODELO DE DECLARAÇÃO DE CUMPRIMENTO DOS REQUISITOS DE
HABILITAÇÃO**

Ao

Pregoeiro do Município de Três Barras do Paraná

PREGÃO ELETRÔNICO Nº XX/2023.

DECLARAÇÃO DE CUMPRIMENTO DOS REQUISITOS DE HABILITAÇÃO

(RAZÃO SOCIAL COMPLETA), inscrita no CNPJ/MF nº XX.XXX.XXX/XXXX-XX, sediada **(ENDEREÇO COMPLETO)**, declara para fins de participação no PREGÃO ELETRÔNICO Nº 66/2022, e sob as penas da Lei, que cumpre plenamente os requisitos de habilitação previstos em seu edital, conforme previsto no artigo 4º, inciso VII, da Lei nº 10.520, de 17 de novembro de 2002.

Por ser a expressão da verdade, firmamos a presente declaração.

Local e data.

RAZÃO SOCIAL DA EMPRESA

Carimbo e Assinatura



CAPITAL DO FÉLÍCIO

Prefeitura Municipal de Três Barras do Paraná
ESTADO DO PARANÁ

000142

ANEXO III - MODELO DE DECLARAÇÃO DE NÃO UTILIZAÇÃO DE TRABALHO DE MENOR

Ao

Pregoeiro do Município de Três Barras do Paraná

PREGÃO ELETRÔNICO Nº XX/2023.

DECLARAÇÃO DE NÃO UTILIZAÇÃO DE TRABALHO DE MENOR

(RAZÃO SOCIAL COMPLETA), inscrita no CNPJ/MF nº **XX.XXX.XXX/XXXX-XX**, sediada **(ENDEREÇO COMPLETO)**, declara sob as penas da Lei, e para os fins previstos no artigo 27, inciso V, da Lei nº 8.666/93, que cumpre o disposto no inciso XXXIII do artigo 7º da Constituição Federal, ou seja, não tem em seus quadros menores de 18 (dezoito) anos executando trabalho noturno, insalubre ou perigoso, ou menores de 16 (dezesesseis) anos executando qualquer trabalho, salvo na condição de aprendiz, a partir de 14 (quatorze) anos.

A empresa está ciente de que o descumprimento do disposto acima, durante a vigência do contrato, acarretará a sua rescisão.

Local e data.

RAZÃO SOCIAL DA EMPRESA

Carimbo e Assinatura



CAPITAL DO FELIÃO

Prefeitura Municipal de Três Barras do Paraná
ESTADO DO PARANÁ

000143

ANEXO IV - MODELO DE DECLARAÇÃO DE INEXISTÊNCIA DE FATO IMPEDITIVO PARA LICITAR

Ao

Pregoeiro do Município de Três Barras do Paraná

PREGÃO ELETRÔNICO Nº XX/2023.

DECLARAÇÃO DE INEXISTÊNCIA DE FATO IMPEDITIVO PARA LICITAR

(RAZÃO SOCIAL DA EMPRESA), inscrita no CNPJ/MF nº **XX.XXX.XXX/XXXX-XX**, sediada **(ENDEREÇO COMPLETO)**, declara, sob as penas da Lei, que não foi declarada inidônea e não está impedida de participar de licitação em qualquer órgão ou entidade da Administração Pública, direta ou indireta, federal, estadual ou municipal.

Declara também, que está obrigada a informar a Contratante os fatos supervenientes impeditivos de sua habilitação, quando de sua ocorrência, conforme determina o artigo 32º, § 2º, da Lei 8.666/93.

Por ser a expressão da verdade, firmamos a presente declaração.

Local e data.

RAZÃO SOCIAL DA EMPRESA

Carimbo e Assinatura



ANEXO V - MINUTA DA ATA DE REGISTRO DE PREÇOS Nº XXX/2023

PROCESSO ADMINISTRATIVO Nº 141/2023.

PREGÃO ELETRÔNICO SRP Nº XX/2023.

VALIDADE: 12 meses

O **MUNICÍPIO DE TRÊS BARRAS DO PARANÁ**, Pessoa Jurídica de Direito Público Interno, com sede a Avenida Brasil, 245, centro, Três Barras do Paraná/PR, inscrito no Cadastro Nacional de Pessoas Jurídicas (CNPJ/MF) sob o nº 78.121.936/0001-68, neste ato representado pelo Prefeito Municipal, Sr. GERSO FRANCISCO GUSSO, brasileiro, casado, odontólogo, portador do CPF/MF nº XXX.XXX.XXX-XX e Carteira de Identidade nº X.XXX.XXX-X SSP/RS, residente e domiciliado nesta cidade de Três Barras do Paraná/PR, no uso das atribuições que lhe confere a Lei Orgânica Municipal, considerando a homologação da licitação na modalidade PREGÃO, na forma ELETRÔNICA, para REGISTRO DE PREÇOS, Nº XX/2023, nos termos do Artigo 15 da Lei Federal Nº 8.666/93 e demais normas legais aplicáveis, registra os preços da empresa indicada e qualificada nesta ATA, em face da classificação da proposta apresentada e nas quantidades cotadas, atendendo as condições previstas no Edital, sujeitando-se as partes às normas constantes da Lei Federal nº 8.666, de 21 de junho de 1993 e suas alterações, e em conformidade com as disposições a seguir:

CLÁUSULA PRIMEIRA - DO OBJETO

PARÁGRAFO PRIMEIRO - A presente Ata tem por objeto o **REGISTRO DE PREÇOS PARA FUTURA AQUISIÇÃO DE PNEUS, CÂMARAS DE AR E PROTETORES DE CÂMARAS DE AR, TODOS NOVOS, PARA UTILIZAÇÃO NOS VEÍCULOS E EQUIPAMENTOS PERTENCENTES A FROTA DO MUNICÍPIO DE TRÊS BARRAS DO PARANÁ**, observadas as características e demais condições definidas no Edital de PREGÃO ELETRÔNICO Nº XX/2023 e seus Anexos.

PARÁGRAFO SEGUNDO - A quantidade de equipamentos a ser entregues é estimada naquela descrita no ANEXO VI - TERMO DE REFERÊNCIA, não estando o Município obrigado a retirar a totalidade e nem mesmo tão somente aquela, por se tratar de estimativa, sendo que será requerida a entrega somente da quantidade necessária para atendimento das necessidades atestadas pelas secretarias solicitantes.

PARAGRAFO TERCEIRO - Os equipamentos e/ou materiais deverão **atender rigorosamente as exigências constantes no Termo de Referencia (Anexo VI) do Edital Pregão ELETRÔNICO Nº XX/2023.**



PARAGRAFO QUARTO - A FORNECEDORA deverá dar Garantia de no mínimo 24 (vinte e quatro) meses contra defeitos de fabricação, a partir da data de entrega dos mesmos.

PARAGRAFO QUINTO - Os materiais deverão ser entregues em estrita obediência a presente Ata de Registro de Preços, devendo ser observadas integral e rigorosamente as necessidades do Município, assim como ao que dispõe o Edital de Pregão Eletrônico N° XX/2023 e seus anexos.

CLÁUSULA SEGUNDA - CONDIÇÕES DE FORNECIMENTO

PARÁGRAFO PRIMEIRO - As empresas com o menor preço obterão apenas o direito de preferência e não de exclusividade do fornecimento dos referidos itens até o término da vigência desta Ata de Registro de Preços.

PARAGRAFO SEGUNDO - As condições de fornecimento dos materiais são as mesmas descritas no item 21 e demais exigências contidas no Edital do PREGÃO ELETRÔNICO N° XX/2023 e seus anexos.

PARAGRAFO TERCEIRO - Quando a empresa não tiver condições de fornecer os materiais, será consultada outra empresa para efetuar a entrega, pelo valor registrado na sessão de registro de preço, ou valor menor; o registro de preços não obriga o município a adquirir os itens registrados, das empresas detentoras do direito de preferência, sempre que for possível poderá adquirir os mesmos de outras empresas em condições mais vantajosas para a Municipalidade.

PARAGRAFO QUARTO - Quando não possuir justificativa de não entrega a convocada fica sujeita as sanções previstas na legislação vigente.

PARAGRAFO QUINTO - Os materiais deverão ser de boa qualidade e, quando for o caso, deverão ter sua qualidade testada e aprovada pelos órgãos de normatização e fiscalização.

PARAGRAFO SEXTO - Os materiais serão aceitos provisoriamente, sendo que o recebimento definitivo será feito após a verificação da qualidade dos mesmos.

PARAGRAFO SÉTIMO - A convocação dos fornecedores pelo órgão competente será formalizada e conterá o endereço e o prazo máximo em que deverão comparecer para retirar o respectivo pedido.

PARAGRAFO OITAVO - O fornecedor convocado na forma do subitem anterior que não comparecer, não retirar o pedido no prazo estipulado ou não cumprir as obrigações estabelecidas na Ata de Registro de Preços, estará sujeito às sanções previstas no Edital.

PARAGRAFO NONO - Quando comprovada uma dessas hipóteses, será indicado o próximo fornecedor a ser destinado o pedido, sem prejuízo da abertura de processo administrativo para aplicação de penalidades.



CAPITAL DO FELIÃO

Prefeitura Municipal de Três Barras do Paraná
ESTADO DO PARANÁ

000146

CLÁUSULA TERCEIRA - DA CLASSIFICAÇÃO, DOS PREÇOS E QUANTITATIVOS

PARÁGRAFO PRIMEIRO - A Empresa (**RAZÃO SOCIAL**), com sede a (**endereço completo**), devidamente inscrita no CNPJ N° XX.XXX.XXX/XXXX-XX, representada por seu representante legal devidamente constituído no Contrato Social, independente de transcrição nesta Ata, é a detentora dos direitos de preferência e não de exclusividade dos itens descritos no item 3.2 desta Cláusula.

PARÁGRAFO PRIMEIRO - Os itens, os preços registrados, as especificações do objeto, a quantidade e as demais condições ofertadas na proposta, são as que seguem:

NOME DO LOTE

ITEM	DESCRIÇÃO DO ITEM	MARCA	VALOR UNITÁRIO	VALOR TOTAL

Total registrado para o fornecedor: R\$ X,XX (valor por extenso).

CLÁUSULA QUARTA - DO REAJUSTE

PARÁGRAFO PRIMEIRO - Durante a vigência desta Ata de Registro de Preços, os preços registrados serão fixos e irrevogáveis, exceto nas hipóteses, devidamente comprovadas, de ocorrência de situação prevista na alínea "d" do inciso II do art. 65 da Lei nº 8.666/93 ou de redução dos preços praticados no mercado.

PARAGRAFO SEGUNDO - Mesmo comprovada a ocorrência de situação prevista na alínea "d" do inciso II do art. 65 da Lei nº 8.666/93, a Administração, se julgar conveniente, poderá optar por cancelar a Ata e iniciar outro processo licitatório.

PARAGRAFO TERCEIRO - Comprovada a redução dos preços praticados no mercado nas mesmas condições do registro, e, definido o novo preço máximo a ser pago pela Administração, o Proponente registrado será convocado pela Secretaria de Administração para alteração, por aditamento, do preço da Ata.

CLÁUSULA QUINTA - PENALIDADES

PARÁGRAFO PRIMEIRO - À fornecedora serão aplicadas as sanções previstas na Lei Nº 8.666/93, nas seguintes situações, dentre outras:

- a) Pela recusa injustificada para a entrega dos itens ofertados, nos prazos previstos neste



CAPITAL DO FELIÃO

Prefeitura Municipal de Três Barras do Paraná
ESTADO DO PARANÁ

000147

edital, será aplicada multa na razão de 10% (dez por cento) calculado sobre o valor total da proposta, até 05 (cinco) dias consecutivos;

- b) Pelo atraso ou demora injustificados para a entrega dos itens ofertados, além dos prazos estipulados neste edital, aplicação de multa na razão de 0,5% (meio por cento) do valor total registrado por dia de atraso ou de demora;
- c) Pela entrega em desacordo com o solicitado ou problemas na emissão da Nota Fiscal, aplica-se o disposto no parágrafo segundo desta cláusula, com prazo de até 02 (dois) dias úteis para a efetiva substituição dos produtos.

PARÁGRAFO SEGUNDO - Nos termos do art. 7º da Lei nº 10.520, de 17/07/2002, a licitante, sem prejuízo das demais cominações legais e contratuais, poderá ficar, pelo prazo de até 60 (sessenta) meses, impedida de licitar e contratar com a Administração Pública e descredenciada do Registro Cadastral de Fornecedores do Município de Três Barras do Paraná, nos casos de:

- a) Apresentação de documentação falsa;
- b) Retardamento na execução do objeto;
- c) Não manutenção da proposta escrita ou lance verbal, após a adjudicação;
- d) Comportamento inidôneo;
- e) Fraude na execução do contrato;
- f) Falha na execução do contrato.

PARAGRAFO TERCEIRO - Será facultado à fornecedora o prazo de 05 (cinco) dias úteis para a apresentação de defesa prévia, na ocorrência de quaisquer das situações previstas neste edital.

PARAGRAFO QUARTO - As multas previstas nesta seção não eximem a adjudicatária da reparação dos eventuais danos, perdas ou prejuízos que seu ato punível venha causar à administração.

CLÁUSULA SEXTA - DOS PRAZOS DE VIGÊNCIA E EXECUÇÃO

PARÁGRAFO PRIMEIRO - O prazo de validade da ata de registro de preços é de 12 (doze) meses, a contar da sua publicação no órgão oficial do município, não sendo permitida sua prorrogação.

PARÁGRAFO SGUNDO - O prazo de execução se estende ao prazo da vigência, sendo que a forma de execução deverá ocorrer conforme especificado no Edital de PREGÃO ELETRÔNICO Nº XX/2023.



CLÁUSULA SÉTIMA - PAGAMENTO

PARÁGRAFO PRIMEIRO - O pagamento será efetuado em até 30 (trinta) dias após a entrega dos materiais e conferência de quantidade e qualidade pelo Órgão competente da Administração, à base dos preços apresentados na proposta, e mediante a apresentação da Nota Fiscal, acompanhada dos seguintes documentos:

- a) Atestado de recebimento emitido pelo Órgão solicitante;
- b) Comprovação da Regularidade Fiscal e Trabalhista.

PARÁGRAFO SEGUNDO - Os pagamentos serão efetuados preferencialmente por meios eletrônicos ofertados pelo sistema bancário, na forma de avisos de crédito, ordens bancárias ou transferências eletrônicas, disponibilizados pelas Instituições Financeiras, em que fique identificada a sua destinação e, no caso de pagamento, o credor, devendo este ser obrigatoriamente o fornecedor contratado (IN nº 89/2013 - TCE/PR).

PARÁGRAFO TERCEIRO - O Município de Três Barras do Paraná poderá deduzir do montante a pagar os valores correspondentes a multas ou indenizações devidas pelo fornecedor.

PARÁGRAFO QUARTO - O pagamento efetuado não isentará o fornecedor das responsabilidades decorrentes do fornecimento.

PARÁGRAFO QUINTO - Quando da ocorrência de eventuais atrasos de pagamento provocados exclusivamente pelo Município, o valor devido deverá ser acrescido de atualização financeira, e sua apuração se fará desde a data de seu vencimento até a data do efetivo pagamento, em que os juros de mora serão calculados à taxa de 0,5% (meio por cento) ao mês, ou 6% (seis por cento) ao ano, mediante aplicação da seguinte fórmula:

EM= $I \times N \times VP$, onde:

EM= Encargos Moratórios devidos;

I= Índice de Compensação Financeira = 0,00016438, computado com base na fórmula

$I = [(TX/100)/365]$;

N= Número de dias entre a data prevista para o pagamento e a data do efetivo pagamento; e,

VP= Valor da prestação em atraso.

PARÁGRAFO SEXTO - As despesas decorrentes da execução desta Ata de Registro de Preços correrão por conta das seguintes dotações orçamentárias:



- a) 02.01.04.122.0002.2.002.000.3.3.90.30.00
- b) 03.01.04.122.0003.2.006.000.3.3.90.30.00
- c) 05.01.26.782.0006.2.014.000.3.3.90.30.00
- d) 05.02.15.452.0007.2.015.000.3.3.90.30.00
- e) 06.01.08.243.0009.2.018.000.3.3.90.30.00
- f) 06.01.08.244.0009.2.020.000.3.3.90.30.00
- g) 06.01.08.244.0009.2.048.000.3.3.90.30.00
- h) 06.02.08.243.0023.6.003.000.3.3.90.30.00
- i) 06.03.08.244.0005.2.021.000.3.3.90.30.00
- j) 07.01.10.301.0008.2.009.000.3.3.90.30.00
- k) 07.01.10.302.0021.2.012.000.3.3.90.30.00
- l) 07.01.10.304.0022.2.016.000.3.3.90.30.00
- m) 08.01.27.812.0014.2.040.000.3.3.90.30.00
- n) 09.01.12.361.0010.2.028.000.3.3.90.30.00
- o) 09.01.12.361.0010.2.030.000.3.3.90.30.00
- p) 09.02.12.365.0011.2.029.000.3.3.90.30.00
- q) 09.02.12.365.0011.2.032.000.3.3.90.30.00
- r) 09.03.12.367.0012.2.033.000.3.3.90.30.00
- s) 09.04.12.366.0020.2.037.000.3.3.90.30.00
- t) 09.05.13.392.0013.2.038.000.3.3.90.30.00
- u) 10.01.20.606.0015.2.041.000.3.3.90.30.00
- v) 10.01.20.606.0015.2.050.000.3.3.90.30.00
- w) 10.02.18.541.0016.2.042.000.3.3.90.30.00

CLÁUSULA OITAVA - OBRIGAÇÕES DAS PARTES

PARÁGRAFO PRIMEIRO - As obrigações das partes são as mesmas descritas no Edital de PREGÃO ELETRÔNICO Nº 70/2023.

CLÁUSULA NONA - DA ALTERAÇÃO DA ATA

PARÁGRAFO PRIMEIRO - Mesmo comprovada a ocorrência de situação prevista na alínea "d" do inciso II do art. 65 da Lei nº 8.666/93, a Administração, se julgar conveniente, poderá optar por cancelar a Ata e iniciar outro processo licitatório.

PARÁGRAFO SEGUNDO - Comprovada a alteração dos preços praticados no mercado nas mesmas condições do registro, e, definido o novo preço máximo a ser pago pela Administração, o



Proponente registrado será convocado pela Secretaria de Administração para alteração, por aditamento, do preço da Ata.

CLÁUSULA DÉCIMA - DA RESCISÃO/CANCELAMENTO DA ATA

PARÁGRAFO PRIMEIRO - A inexecução total ou parcial da Ata de Registro de Preços enseja em seu cancelamento, com as consequências previstas em lei ou regulamento, incluindo as penalidades previstas nos artigos 78, 79 e 80 da Lei 8.666/93.

CLÁUSULA DÉCIMA PRIMEIRA - DA FISCALIZAÇÃO

PARÁGRAFO PRIMEIRO - O Município, através da Secretaria requerente, exercerá ampla, irrestrita e permanente fiscalização sobre a execução do objeto da presente Ata de Registro de Preços.

PARÁGRAFO SEGUNDO - Ficam designados como gestores deste contrato:

- a) Sra. DÉBORA NÁDIA PILATI VIDOR, Secretária Municipal de Saúde, CPF/MF N° 038.501.089-37
- b) Sra. ELIZA BORTOLANZA, Secretária Municipal de Educação e Cultura, CPF/MF N° 034.861.709-70;
- c) Sr. CLEBESON BORDIM, Secretário Municipal de Administração e Planejamento, CPF/MF N° 000.278.879-95;
- d) Sr. VALDENIR APARECIDO RODRIGUES, Secretário Municipal de Esportes, CPF/MF N° 014.437.219-30;
- e) Sr. CRISTIAN LUDWIG, Secretário Municipal de Agricultura e Meio Ambiente, CPF/MF N° 070.183.439-09;
- f) Sr. WALDIR ANTONIO TODESCATTO, Secretário Municipal de Obras, Viação e Serviços Urbanos, CPF/MF 906.363.509-59;
- g) Sra. MARIA CRISTINA GUSSO, Secretária Municipal de Assistência Social, CPF/MF 471.434.280-00;
- h) Sr. DANIEL HAWERROTH, Secretário Municipal de Cultura, CPF/MF 047.447.909-92.

PARÁGRAFO TERCEIRO - Ficam designados como fiscais deste contrato os seguintes servidores:

- a) JOSÉ LUIZ BERNS, Diretor de Departamento de Limpeza Urbana, CPF N° 635.385.049-20, fiscal titular;



- b) DOUGLAS POLTRONIERI, Chefe de Departamento de Controle de Frotas, CPF N° 034.712.459-36, fiscal suplente;

PARÁGRAFO QUARTO - O fiscal titular será responsável pela fiscalização do fornecimento realizado. Na ausência ou impossibilidade de atuação do fiscal titular descritos no parágrafo anterior, o fiscal suplente assumirá a função até o retorno do titular.

PARÁGRAFO QUINTO - Competirá ao responsável pela fiscalização acompanhar a execução conforme prescritos nesta Ata de Registro de Preços, inclusive com observância à qualidade, e verificando possíveis desacordos com as especificações do edital.

PARÁGRAFO SEXTO - Fica reservado à fiscalização, o direito e a autoridade para resolver todo e qualquer caso singular, omissos ou duvidosos não previstos no edital e tudo o mais que se relacione com o fornecimento licitado, desde que não acarrete ônus para o Município ou modificação na contratação.

PARÁGRAFO SÉTIMO - As decisões que ultrapassarem a competência do fiscal da Ata de Registro de Preços, deverão ser solicitadas formalmente pela CONTRATADA, à autoridade administrativa imediatamente superior ao fiscal, em tempo hábil para a adoção de medidas convenientes.

PARÁGRAFO OITAVO - A CONTRATADA deverá aceitar, antecipadamente, todos os métodos de inspeção, verificação e controle a serem adotados pela fiscalização, obrigando-se a fornecer-lhe todos os dados, elementos, explicações, esclarecimentos, soluções e comunicações de que esta necessitar e que forem julgados necessários ao cumprimento do objeto desta Ata de Registro de Preços.

PARÁGRAFO NONO - A existência e a atuação da fiscalização em nada restringem a responsabilidade única, integral e exclusiva da CONTRATADA, no que concerne ao objeto da respectiva contratação, às implicações próximas e remotas perante o Município ou perante terceiros, do mesmo modo que a ocorrência de irregularidade decorrentes da execução contratual não implica em corresponsabilidade do Município ou de seus prepostos, devendo, ainda, o fornecedor, sem prejuízo das penalidades previstas, proceder ao ressarcimento imediato dos prejuízos apurados e imputados às falhas em suas atividades.

CLAUSULA DECIMA SEGUNDA - DISPOSIÇÕES GERAIS

PARÁGRAFO PRIMEIRO - A presente Ata de Registro de Preços serão aplicadas as seguintes disposições gerais:

- a) A presente ata de registro de preços somente terá eficácia após a publicação do respectivo extrato no diário oficial.



- b) Integram o presente instrumento, independente de transcrição, o edital e anexos, bem como todos os atos praticados constantes nos autos do PREGÃO ELETRÔNICO Nº 70/2023.
- c) A gestão da presente ata será de responsabilidade da Secretaria requerente.
- d) Os casos omissos serão resolvidos de acordo com a Lei Federal nº 8.666/93 e demais normas aplicáveis, subsidiariamente, aplicar-se-ão os princípios gerais de Direito.
- e) Fica eleito o foro da Comarca de Catanduvas, Estado do Paraná, excluído qualquer outro para dirimir dúvidas ou questões oriundas desta Ata e do procedimento licitatório que a precedeu.

Para firmeza e validade do pactuado, a presente ATA foi lavrada em 02 (duas) vias de igual teor, que, depois de lida e achada em ordem, vai assinada pelas partes.

Local e data.

MUNICÍPIO DE TRÊS BARRAS DO PARANÁ
GERSO FRANCISCO GUSSO – Prefeito Municipal

EMPRESA LICITANTE

PREGOEIRO E EQUIPE DE APOIO



ANEXO VI - TERMO DE REFERÊNCIA

1. INTRODUÇÃO E BASE LEGAL

1.1. A elaboração deste Termo de Referência foi realizada de acordo com o estabelecido nos incisos I e II do artigo 8º e no inciso II, do artigo 21, do Decreto nº 3.555, de 08/08/2000, publicado no DOU de 09/08/2000.

2. NECESSIDADES E OBJETIVOS

2.1. O Município de Três Barras do Paraná possui uma frota grande de veículos (passeio, utilitários, vans e ambulâncias) e equipamentos agrícolas e máquinas pesadas, os quais necessitam de materiais (pneus) para sua manutenção, sendo imperiosa a aquisição de pneus novos para mantê-los em perfeitas condições de uso e tráfego, com o máximo de eficiência e segurança. Necessita-se da contratação para ser estendida a todos os veículos das categorias já descritas pertencentes a frota municipal, independente de especificação, detalhamento e transcrição neste Termo de Referência.

2.2. A contratação objetiva atender as necessidades operacionais dos serviços públicos (educação, saúde, assistência social, rodoviário, obras e serviços urbanos, fomento agropecuário, esportes, cultura, administração em geral), fornecidos à população, bem como promover a segurança dos servidores que utilizam os mesmos como meio (ferramenta) de trabalho. Objetiva também garantir a segurança das pessoas, documentos e equipamentos transportados, dentre outras finalidades as quais os veículos e equipamentos são destinados.

2.3. Assim, considerando todos os aspectos, há a necessidade da contratação descrita, sendo os veículos e equipamentos ferramentas indispensáveis para a execução das tarefas diárias dos órgãos da administração pública, estando dessa forma justificada o interesse público.

3. DO OBJETO

3.1. REGISTRO DE PREÇOS PARA FUTURA AQUISIÇÃO DE PNEUS, CÂMARAS DE AR E PROTETORES DE CÂMARAS DE AR, TODOS NOVOS, PARA UTILIZAÇÃO NOS VEÍCULOS E EQUIPAMENTOS PERTENCENTES A FROTA DO MUNICÍPIO DE TRÊS BARRAS DO PARANÁ.

3.1.1. As especificações dos itens encontram-se descritas no item 7 deste Termo de Referência.

3.2. Justifica-se a adoção do Sistema de Registro de Preços por se tratar de materiais cuja necessidade dar-se-á de forma variada e parcelada, além disso, a natureza do objeto não permite a definição prévia e exata do quantitativo demandado pela Administração.



3.3. Da aplicação de Lei Complementar nº 123/2006:

3.3.1. Os **ITENS Nº 61, 62 E 63** possuem a condição de **AMPLA PARTICIPAÇÃO**, ou seja, poderão participar tanto microempresas e/ou empresas de pequeno porte (ME/EPP) quanto empresas de médio e grande porte;

3.3.2. Conforme disposto no inciso III do artigo 48 da Lei Complementar Nº 123/2006, combinada com a Lei Complementar Municipal 05/2023, fica reservada uma cota no percentual de 25% (vinte e cinco por cento) dos **ITENS Nº 61, 62 e 63** para contratação exclusiva de microempresas e/ou empresas de pequeno porte sediadas nos Municípios pertencentes a AMOP e a AMSOP o qual, por ser item divisível e sua totalidade aferir valor maior a R\$ 80.000,00 (Oitenta mil reais).

3.3.3. Todas as empresas interessadas, independentemente do seu enquadramento, poderão cotar os preços dos **ITENS Nº 61, 62 E 63** independentemente de seu enquadramento, sendo que será estendida as microempresas e/ou empresas de pequeno porte a preferência na contratação, conforme preconiza os artigos 44 e 45 da Lei Complementar nº 123/2006.

3.3.4. TODOS OS DEMAIS ITENS são de participação exclusiva de **microempresas e/ou empresas de pequeno porte sediadas nos Municípios pertencentes a AMOP e a AMSOP**, conforme inciso I do artigo 48 da Lei Complementar nº 123/2006 combinada com a Lei Complementar Municipal 05/2023, pois os itens de contratação não ultrapassam o valor de R\$ 80.000,00 (oitenta mil reais).

4. CONDIÇÕES DE ENTREGA (EXECUÇÃO) E PAGAMENTO

4.1. O licitante vencedor deverá entregar as mercadorias, com as exigências apresentadas neste Termo de Referência de acordo com as necessidades de consumo da administração pública, **sendo de forma parcelada**, após solicitação do Departamento de Compras, na sede da Secretaria Municipal de Administração ou em outro local determinado pela mesma, da seguinte forma:

- a)** Para os materiais relacionados a veículos de passeio, utilitários e cargas, o prazo máximo de entrega é de 03 (três) dias úteis, após receber o requerimento de compra emitido pelo Município de Três Barras do Paraná, sujeito as sanções descritas neste Edital;
- b)** Para os materiais relacionados a equipamentos agrícolas e pesados, o prazo máximo de entrega é de 05 (cinco) dias úteis, após receber o requerimento de compra emitido pelo Município de Três Barras do Paraná, sujeito as sanções descritas neste Edital.



4.1.1. Os materiais a serem entregues deverão ser de primeira qualidade e deverão obedecer inteiramente aos requisitos e padrões mínimos exigidos por órgãos fiscalizadores tais como: INMETRO e ABNT;

4.1.2. Somente serão recebidos os materiais que possuam prazo de fabricação não superior a 06 (seis) meses do ato da entrega.

4.2. O licitante vencedor ficará obrigado a trocar as suas expensas, no prazo máximo de 02 (dois) dias úteis da notificação, o produto que vier a ser recusado sendo que o ato de recebimento não importará sua aceitação.

4.3. Em atendimento ao disposto no artigo 31 da Lei nº 8.078 de 11/09/1990, a apresentação do produto deverá assegurar informações claras, precisas, ostensivas em língua portuguesa, sobre características, marca, modelo, procedência, qualidade, quantidade, composição, preço, prazo de validade, origem e outros, devendo obedecer também às regulamentações de órgãos fiscalizadores e normatizadores, tais como: INMETRO e ABNT.

4.4. Correrão por conta do fornecedor todas as despesas relacionadas ao fornecimento, incluindo, entre outras que possam existir, despesas com embalagem, seguros, transporte, tributos e encargos trabalhistas e previdenciários.

4.5. A (s) mercadoria (s) fornecida (s) estarão sujeitas à verificação, pela unidade requisitante, da compatibilidade com as especificações deste Edital e de seus Anexos, no que se refere à quantidade, qualidade e prazo de validade.

4.6. No caso de não cumprimento ou inobservância das exigências pactuadas para o fornecimento, nos termos das previsões deste Edital e de seus Anexos, o fornecedor deverá providenciar a substituição da (s) mercadorias (s), no prazo máximo de 2 (dois) dias úteis, contados do recebimento da notificação, sem ônus para o Município, e independentemente de eventual aplicação das penalidades cabíveis.

4.7. Independentemente da aceitação, a adjudicatária garantirá a qualidade do produto obrigando-se a repor aquele que apresentar defeito ou for entregue em desacordo com o apresentado na proposta.

4.8. Os produtos serão aceitos provisoriamente, o recebimento definitivo será feito após a verificação da quantidade e qualidade dos mesmos.

4.9. Os produtos deverão ser entregues na Secretaria requerentes ou em outro setor conforme designação da mesma, mediante emissão de solicitação.

4.10. A convocação dos fornecedores pelo órgão competente será formalizada e conterá o endereço e o prazo máximo em que deverão comparecer para retirar o respectivo pedido.



4.11. O fornecedor convocado na forma do subitem anterior que não comparecer, não retirar o pedido no prazo estipulado ou não cumprir as obrigações estabelecidas na Ata de Registro de Preços, estará sujeito às sanções previstas neste Edital.

4.12. Quando comprovada uma dessas hipóteses, será indicado o próximo fornecedor a ser destinado o pedido, sem prejuízo da abertura de processo administrativo para aplicação de penalidades.

4.13. O pagamento será efetuado em até 30 (trinta) dias após a entrega dos produtos e conferência de quantidade e qualidade pelo Órgão competente da Administração, à base dos preços unitários apresentados na proposta, e mediante a apresentação da Nota Fiscal, acompanhada dos seguintes documentos:

- I. Atestado de recebimento emitido pelo órgão solicitante;
- II. Comprovação da regularidade fiscal e trabalhista.

4.14. O município de Três Barras do Paraná poderá deduzir do montante a pagar os valores correspondentes a multas ou indenizações devidas pelo fornecedor.

4.15. O pagamento efetuado não isentará o fornecedor das responsabilidades decorrentes do fornecimento.

4.16. Os custos na execução do objeto, bem como os custos com impostos, taxas, fretes e demais despesas serão de responsabilidade da (s) empresa (s) vencedora (s).

5. CUSTOS COM IMPOSTOS, TAXAS, FRETES, E DEMAIS DESPESAS

5.1. Os custos com impostos, taxas, fretes e demais despesas serão de responsabilidade da(s) empresa(s) vencedora(s).

6. PRAZO DE CONTRATAÇÃO

6.1. A contratação terá vigência de 12 (doze) meses, não sendo permitida a sua prorrogação.

7. RELAÇÃO E VALOR MÁXIMO DOS ITENS

7.1. As quantidades foram estimadas com base nas ações a serem realizadas. Trata-se de estimativa em virtude da dificuldade de se precisar o quantitativo mensal/anual de consumo por item, bem como as combinações a serem realizadas a cada pedido.

7.2. O valor máximo teve como referência orçamentos prévios de preços de mercado e contratos firmados anteriormente pelo Município, os quais foram utilizados para tabulação de preços



médios, conforme segue:

LOTE 01 - PNEUS (NOVOS) - EXCLUSIVO ME/EPP

ITENS	QTDE	UNIDADE	DESCRIÇÃO DOS ITENS	VALOR UNIT.	VALOR TOTAL
1	20	UNID	PNEU 175X70 R13, RADIAL SEM CÂMARA, FINALIDADE TRAFEGAR EM ASFALTO	414,72	8.294,40
2	20	UNID	PNEU 185X65 R14, RADIAL SEM CÂMARA, FINALIDADE TRAFEGAR EM ASFALTO	434,56	8.691,20
3	20	UNID	PNEU 175X70 R14, RADIAL SEM CÂMARA, FINALIDADE TRAFEGAR EM ASFALTO	442,71	8.854,20
4	30	UNID	PNEU 185X70 R14, RADIAL SEM CÂMARA, FINALIDADE TRAFEGAR EM ASFALTO	449,1	13.473,00
5	6	UNID	PNEU 185R14, 8 LONAS, FINALIDADE CARGA (KOMBI)	520,33	3.121,98
6	15	UNID	PNEU 185X60 R15, RADIAL SEM CÂMARA, FINALIDADE TRAFEGAR EM ASFALTO	449,93	6.748,95
7	20	UNID	PNEU 185X65 R15, RADIAL SEM CÂMARA, FINALIDADE TRAFEGAR EM ASFALTO	449,92	8.998,40
8	25	UNID	PNEU 195X55 R15, RADIAL SEM CÂMARA, FINALIDADE TRAFEGAR EM ASFALTO	450,2	11.255,00
9	15	UNID	PNEU 195X60 R15, RADIAL SEM CÂMARA, FINALIDADE TRAFEGAR EM ASFALTO	459	6.885,00
10	20	UNID	PNEU 195X65 R15, RADIAL SEM CÂMARA, FINALIDADE TRAFEGAR EM ASFALTO	443,71	8.874,20
11	15	UNID	PNEU 205X70 R15, MÍNIMO 8 LONAS, RADIAL SEM CÂMARA, FINALIDADE TRAFEGAR EM ASFALTO	601,33	9.019,95
12	8	UNID	PNEU 205X60 R15, RADIAL SEM CÂMARA, FINALIDADE TRAFEGAR EM ASFALTO,	462,8	3.702,40
13	16	UNID	PNEU 205X60 R16, RADIAL SEM CÂMARA, FINALIDADE TRAFEGAR EM ASFALTO	447,14	7.154,24
14	10	UNID	PNEU 205X55 R16, RADIAL SEM CÂMARA,	451,67	4.516,70



Prefeitura Municipal de Três Barras do Paraná
ESTADO DO PARANÁ

000158

			FINALIDADE TRAFEGAR EM ASFALTO,		
15	15	UNID	PNEU 205X65 R16, RADIAL SEM CÂMARA, FINALIDADE TRAFEGAR EM ASFALTO,	447,08	6.706,20
16	15	UNID	PNEU 205X75 R16, RADIAL SEM CÂMARA, FINALIDADE TRAFEGAR EM ASFALTO,	723,15	10.847,25
17	25	UNID	PNEU 225/65 R16, MÍNIMO 8 LONAS, RADIAL SEM CÂMARA, FINALIDADE TRAFEGAR EM ASFALTO,	757,34	18.933,50
18	15	UNID	PNEU 225X75 R16, 8 LONAS, RADIAL SEM CÂMARA, FINALIDADE TRAFEGAR EM ASFALTO,	861,11	12.916,65
19	10	UNID	PNEU 225X55 R18, RADIAL SEM CÂMARA, FINALIDADE TRAFEGAR EM ASFALTO	663,6	6.636,00
20	20	UNID	PNEU 175X65 R14, RADIAL L SEM CÂMARA, FINALIDADE TRAFEGAR EM ASFALTO	428,43	8.568,60
21	15	UNID	PNEU 215X75 R16, MISTO, MÍNIMO 14 LONAS, RADIAL SEM CÂMARA, FINALIDADE TRAFEGAR EM TODOS OS TIPOS DE PAVIMENTOS,	744,5	11.167,50
22	25	UNID	PNEU 215X75 R17,5, BORRACHUDO, MÍNIMO 14 LONAS, RADIAL SEM CÂMARA, FINALIDADE TRAFEGAR RODOVIÁRIO,	986,71	24.667,75
23	30	UNID	PNEU 215X75 R17,5, LISO, MÍNIMO 14 LONAS, RADIAL SEM CÂMARA, FINALIDADE TRAFEGAR RODOVIÁRIO,	961,33	28.839,90
24	20	UNID	PNEU 235/75 R15, 10 LONAS, RADIAL SEM CÂMARA, FINALIDADE TRAFEGAR EM TODOS OS PAVIMENTOS,	841,42	16.828,40
25	12	UNID	PNEU 235/75 R17,5, MISTO, RADIAL SEM CÂMARA, FINALIDADE TRAFEGAR EM ASFALTO,	1.288,00	15.456,00
26	20	UNID	PNEU 7,50X16 BORRACHUDO, MÍNIMO 12	1.180,3	23.606,60



			LONAS, COM USO DE CÂMARA, FINALIDADE TRAFEGAR EM TODOS OS TIPOS DE PAVIMENTOS	3	
27	12	UNID	PNEU 295/80 R22,5, BORRACHUDO , MÍNIMO 16 LONAS, RADIAL SEM CÂMARA, BANDA PRÉ-MOLDADA DE ALTO PODER DE TRACÇÃO PARA UTILIZAÇÃO FORA DE ESTRADA OU TERRENOS MISTOS,	2.886,3 3	34.635,96
28	15	UNID	PNEU 295/80 R22,5, MISTO, MÍNIMO 16 LONAS, RADIAL SEM CÂMARA, BANDA PRÉ-MOLDADA DE ALTO PODER DE TRACÇÃO PARA UTILIZAÇÃO FORA DE ESTRADA OU TERRENOS MISTOS,,	2.888,3 3	43.324,95
29	15	UNID	PNEU 295/80 R22,5, LISO, MÍNIMO 16 LONAS, RADIAL SEM CÂMARA, FINALIDADE TRAFEGAR RODOVIÁRIO,	2.581,5 0	38.722,50
30	10	UNID	PNEU 1000R20, BORRACHUDO, 16 LONAS, RADIAL COM CÂMARA, BANDA PRÉ-MOLDADA DE ALTO PODER DE TRACÇÃO PARA UTILIZAÇÃO FORA DE ESTRADA OU TERRENOS MISTOS,	2.809,2 3	28.092,30
31	15	UNID	PNEU 1000R20, MISTO, 16 LONAS, RADIAL COM CÂMARA, FINALIDADE TRAFEGAR RODOVIÁRIO,	2.723,5 7	40.853,55
32	25	UNID	PNEU 1000R20, LISO , 16 LONAS, RADIAL COM CÂMARA, FINALIDADE TRAFEGAR RODOVIÁRIO	2.692,1 7	67.304,25
33	20	UNID	PNEU 1100 R22, MISTO , MÍNIMO 16 LONAS, RADIAL COM CÂMARA, FINALIDADE TRAFEGAR RODOVIÁRIO ,,	2.688,9 8	53.779,60
34	15	UNID	PNEU 1100 R22, LISO, MÍNIMO 16 LONAS, RADIAL COM CÂMARA, FINALIDADE TRAFEGAR RODOVIÁRIO ,	3.175,8 0	47.637,00



Prefeitura Municipal de Três Barras do Paraná
ESTADO DO PARANÁ

000160

35	20	UNID	PNEU 1100 R22, BORRACHUDO MISTO, MÍNIMO 16 LONAS, RADIAL COM CÂMARA, BANDA PRÉ-MOLDADA DE ALTO PODER DE TRAÇÃO PARA UTILIZAÇÃO FORA DE ESTRADA OU TERRENOS MISTOS,	2.910,5 0	58.210,00
36	16	UNID	PNEU 1400X24 L2, MÍNIMO 16 LONAS, FINALIDADE MÁQUINAS PESADAS,	4.049,5 7	64.793,12
37	7	UNID	PNEU 17,5X25 L2, MÍNIMO 16 LONAS, FINALIDADE MÁQUINAS PESADAS,	4.487,5 8	31.413,06
38	8	UNID	PNEU 19,5X24 R4, MÍNIMO 12 LONAS, FINALIDADE MÁQUINAS PESADAS,	4.150,8 2	33.206,56
39	12	UNID	PNEU 12/16,5 L2, MÍNIMO 12 LONAS, FINALIDADE MÁQUINAS PESADAS,	1.217,2 9	14.607,48
40	6	UNID	PNEU 12,5X80X18 R4, MÍNIMO 12 LONAS, FINALIDADE MÁQUINAS PESADAS,	1.800,0 0	10.800,00
41	6	UNID	PNEU 14X17,5 R4, MÍNIMO 12 LONAS, FINALIDADE MÁQUINAS PESADAS,	2.027,5 0	12.165,00
42	6	UNID	PNEU 14,9X28, AGRÍCOLA, MÍNIMO 12 LONAS, TM95, COM USO DE CÂMARA, FINALIDADE TRAFEGAR EM TODOS OS TIPOS DE PAVIMENTOS,	3.063,7 5	18.382,50
43	6	UNID	PNEU 18,4X30, AGRÍCOLA, MÍNIMO 12 LONAS, COM USO DE CÂMARA, FINALIDADE TRAFEGAR EM TODOS OS TIPOS DE PAVIMENTOS,	4.601,8 0	27.610,80
44	20	UNID	PNEU 275/80 R22,5, LISO, MÍNIMO 16 LONAS, RADIAL SEM CÂMARA, FINALIDADE TRAFEGAR RODOVIÁRIO,	2.646,0 0	52.920,00
45	12	UNID	PNEU 285/70 R19,5 LISO, MÍNIMO 16 LONAS, RADIAL SEM CÂMARA, FINALIDADE TRAFEGAR RODOVIÁRIO,	3.418,0 0	41.016,00
46	8	UNID	PNEU 235/65 R16, MÍNIMO 8 LONAS, RADIAL SEM CÂMARA, FINALIDADE	1.295,8 3	10.366,64



Prefeitura Municipal de Três Barras do Paraná
ESTADO DO PARANÁ

000161

		TRAFEGAR EM ASFALTO,		
			TOTAL	1.024.605,2 4

LOTE 02 - CÂMARAS DE AR - EXCLUSIVO ME/EPP

ITENS	QTDE	UNIDADE	DESCRIÇÃO DOS ITENS	VALOR UNIT.	VALOR TOTAL
47	20	UNID	CÂMARA DE AR (PNEU 12,5X80X18)	267,42	5.348,40
48	50	UNID	CÂMARA DE AR (PNEU 17,5X25)	457,48	22.874,00
49	8	UNID	CÂMARA DE AR (PNEU 18,4X30)	538	4.304,00
50	20	UNID	CÂMARA DE AR (PNEU 19,5X24)	494,25	9.885,00
51	50	UNID	CÂMARA DE AR (PNEU 1000X20)	199,19	9.959,50
52	40	UNID	CÂMARA DE AR (PNEU 1100X22)	252,48	10.099,20
53	40	UNID	CÂMARA DE AR (PNEU 1400X24)	417,94	16.717,60
54	25	UNID	CÂMARA DE AR (PNEU 12X16,5)	200,33	5.008,25
55	10	UNID	CÂMARA DE AR (PNEU 14,9 X28)	414,92	4.149,20
56	10	UNID	CÂMARA DE AR (PNEU 750 R16) TOYOTA	116,6	1.166,00
			TOTAL		89.511,15

LOTE 03 - PROTETORES DE CÂMARA DE AR - EXCLUSIVO ME/EPP

ITENS	QTDE	UNIDADE	DESCRIÇÃO DOS ITENS	VALOR UNIT.	VALOR TOTAL
57	15	UNID	PROTETOR DE CÂMARA DE AR (ARO 16)	57,72	865,8
58	70	UNID	PROTETOR DE CÂMARA DE AR (PNEU 1000X20)	65,18	4.562,60
59	25	UNID	PROTETOR DE CÂMARA DE AR (PNEU 1100X22)	97,73	2.443,25
60	20	UNID	PROTETOR DE CÂMARA DE AR (PNEU 17,5X25)	321,79	6.435,80
			TOTAL		14.307,45



LOTE 04 - PNEUS NOVOS (AMPLA CONCORRÊNCIA)

ITENS	QTDE	UNIDADE	DESCRIÇÃO DOS ITENS	VALOR UNIT.	VALOR TOTAL
61	38	UNID	PNEU 295/80 R22,5, BORRACHUDO, MÍNIMO 16 LONAS, RADIAL SEM CÂMARA, BANDA PRÉ-MOLDADA DE ALTO PODER DE TRAÇÃO PARA UTILIZAÇÃO FORA DE ESTRADA OU TERRENOS MISTOS,	2.886,33	109.680,54
62	30	UNID	PNEU 1000R20, BORRACHUDO, 16 LONAS, RADIAL COM CÂMARA, BANDA PRÉ-MOLDADA DE ALTO PODER DE TRAÇÃO PARA UTILIZAÇÃO FORA DE ESTRADA OU TERRENOS MISTOS,	2.809,23	84.276,90
63	21	UNID	PNEU 17,5X25 L2, MÍNIMO 16 LONAS, FINLIDADE MÁQUINAS PESADAS,	4.487,58	94.239,18
TOTAL				288.196,62	

7.3. Os valores dos itens apresentados nas propostas não poderão ser superiores aos valores acima descritos.

7.3.1. Os valores totais dos itens deste Termo de Referência totalizam a importância de R\$ 1.416.620,46 (Um milhão quatrocentos e dezesseis mil seiscentos e vinte reais e quarenta e seis centavos).

7.4. A empresa licitante que apresentar os valores superiores aos informados no item 7.2 deste Termo de Referência será desclassificada automaticamente do item que se apresentar irregular, perdendo assim o direito de participação da etapa de lances.

7.5. Os itens descritos no item 7.2 são para formular o valor unitário das quantidades, dessa forma, a empresa que efetuar sua proposta com valores acima dos descritos serão desclassificados nos itens que se apresentarem irregulares, independentemente se o valor total do lote estiver abaixo do indicado.

8. REQUISITOS ADMINISTRATIVOS

8.1. Documentação fiscal: os materiais devem ser entregues acompanhados da documentação fiscal, em duas vias, com especificação da quantidade entregues.



8.2. Os materiais devem ser entregues nas quantidades requeridas, obedecendo todas as descrições em edital, inclusive no que diz respeito à apresentação.

8.3. Os preços devem estar descritos em documento fiscal especificados: unitário e preço total de acordo com o especificado no pregão.

9. DEMAIS REQUISITOS

9.1. As empresas adjudicatárias deverão atender os requisitos como seguem:

9.1.1. Os materiais devem ser entregues por item com seus respectivos quantitativos na nota fiscal;

9.1.2. Os produtos deverão possuir data de fabricação igual ou inferior a 06 (seis) no momento da entrega.

9.1.3. Os produtos deverão ter garantia mínima de 05 (cinco) anos contra defeitos de fabricação para promover e preservar o conforto, estabilidade e segurança.

9.2. Os produtos deverão ser novos e de boa qualidade obedecendo ao que segue:

9.2.1. Com referência a qualidade dos produtos, os mesmos deverão ter certificação do INMETRO, exceto para os pneus relativos a máquinas pesadas, câmaras de ar e protetores de câmaras de ar. Para tanto aplicar-se-á a legislação vigente independentemente de transcrição neste Termo de Referência;

9.2.2. O fornecedor deverá apresentar Certificado de Regularidade expedido pelo IBAMA (Instituto Brasileiro do Meio Ambiente e dos Recursos Naturais Renováveis), obrigatório àqueles pneus produzidos no Brasil e/ou importados, via respectivos certificados de fabricação e regularidade de importação, ambos voltados a atestar e efetivar a preservação do meio ambiente. No caso do licitante ser distribuidor/revendedor deverá obter os documentos referentes itens junto ao fabricante e/ou importador dos produtos cotados.

10. DA FISCALIZAÇÃO E DA GERÊNCIA

10.1. O gerenciamento e a fiscalização das contratações decorrentes deste Termo de Referência caberão às Secretarias emitentes de cada ordem de serviço ou emissão de empenho, que determinará o que for necessário para regularizar faltas ou defeitos, nos termos do artigo 67, da Lei Federal nº 8.666/93 e, na sua falta ou impedimento, pelo seu substituto legal.

10.1.1. Ficam designados como gestores deste contrato:

a) Sra. DÉBORA NÁDIA PILATI VIDOR, Secretária Municipal de Saúde, CPF/MF nº 038.501.089-37;

b) Sra. ELIZA BORTOLANZA, Secretária Municipal de Educação e Cultura, CPF/MF nº



034.861.709-70

- c) Sr. CLEBESON BORDIM, Secretário Municipal de Administração e Planejamento, CPF/MF nº 000.278.879-95
- d) Sr. VALDENIR APARECIDO RODRIGUES, Secretário Municipal de Esportes, CPF/MF Nº 014.437.219-30
- e) Sr. CRISTIAN LUDWIG, Secretário Municipal de Agricultura e Meio Ambiente, CPF/MF nº 070.183.439-09
- f) Sr. WALDIR ANTONIO TODESCATTO, Secretário Municipal de Obras, Viação e Serviços Urbanos, CPF/MF 906.363.509-59;
- g) Sra. MARIA CRISTINA GUSSO, Secretária Municipal de Assistência Social, CPF/MF 471.434.280-00
- h) Sr. DANIEL DOS PASSOS HAWERROTH, Secretário Municipal de Cultura, CPF/MF 047.447.709-92.

10.1.2. Ficam designados como fiscais das atas de registro de preços oriundas deste procedimento licitatório, os servidores designados no Decreto Municipal Nº 4557/2021.

10.2. Competirá ao responsável pela fiscalização acompanhar a execução conforme prescritos na Ata de Registro de Preços, inclusive com observância à qualidade, e verificando possíveis desacordos com as especificações do edital.

10.3. Fica reservado à fiscalização, o direito e a autoridade para resolver todo e qualquer caso singular, omissos ou duvidosos não previstos no edital e tudo o mais que se relacione com o fornecimento licitado, desde que não acarrete ônus para o Município ou modificação na contratação.

10.4. As decisões que ultrapassem a competência do fiscal do contrato, deverão ser solicitadas formalmente pela CONTRATADA, à autoridade administrativa imediatamente superior ao fiscal, em tempo hábil para a adoção de medidas convenientes.

10.5. A CONTRATADA deverá aceitar, antecipadamente, todos os métodos de inspeção, verificação e controle a serem adotados pela fiscalização, obrigando-se a fornecer-lhe todos os dados, elementos, explicações, esclarecimentos, soluções e comunicações de que esta necessitar e que forem julgados necessários ao cumprimento do objeto deste Contrato.

10.6. A existência e a atuação da fiscalização em nada restringem a responsabilidade única, integral e exclusiva da CONTRATADA, no que concerne ao objeto da respectiva contratação, às implicações próximas e remotas perante o Município ou perante terceiros, do mesmo modo que a ocorrência de irregularidade decorrentes da execução contratual não implica em



000165

Prefeitura Municipal de Três Barras do Paraná
ESTADO DO PARANÁ

corresponsabilidade do Município ou de seus prepostos, devendo, ainda, o fornecedor, sem prejuízo das penalidades previstas, proceder ao ressarcimento imediato dos prejuízos apurados.

REMESSA

Conforme manifestação do Sr. Prefeito, remeto os autos para manifestação da Assessoria Jurídica acerca do Item "4" do memorando do Sr. Prefeito (pág. 102).

Três Barras do Paraná/PR, 29 de novembro de 2023.

FERNANDO HENRIQUE PIZZATO
Assistente Administrativo

ENTREGUE EM:

29 / 11 / 2023

ÀS 15 : 00 HORAS

ASSINATURA

RECEBIDO

ASSINATURA



ESTADO DO PARANÁ

Prefeitura Municipal de Três Barras do Paraná

000167

CAPITAL DO FEIJÃO

PARECER MINUTA DO EDITAL

Importante salientar, primeiramente, que o exame dos autos do processo licitatório se restringe aos seus aspectos jurídicos, ou seja, exclui-se aqueles de natureza técnica. Assim, em relação a estes, parte-se da premissa de que a autoridade competente se municiou dos conhecimentos específicos imprescindíveis para a sua adequação às necessidades da Administração, observando os requisitos legalmente impostos¹.

Outrossim, cabe destacar que determinadas observações são feitas sem caráter vinculativo, mas em prol da segurança da própria autoridade máxima do Órgão, a quem incumbe, dentro da margem de discricionariedade que lhe é conferida pela lei, avaliar e acatar, ou não, tais ponderações.

Dessa forma, o prosseguimento do feito sem a observação destes apontamentos será de responsabilidade exclusiva da Administração.

De acordo com os termos do Parágrafo Único do Artigo 38 da Lei de Licitações e Contratos Administrativos, segue a apreciação desta Assessoria Jurídica para análise e aprovação da minuta do instrumento convocatório de licitação.

Destaca-se que fora utilizada a modalidade pregão, forma eletrônico, tipo de execução "empreitada por preço unitário" e avaliação "menor preço", objetivando o **REGISTRO DE PREÇOS PARA FUTURA AQUISIÇÃO DE PNEUS, CAMARAS DE AR E PROTETORES DE CAMARAS DE AR, TODOS NOVOS, PARA UTILIZAÇÃO NOS VEICULOS E EQUIPAMENTOS PERTENCENTES A FROTA DO MUNICIPIO DE TRÊS BARRAS DO PARANÁ.**

Da análise da documentação apresentada, denota-se a existência das cláusulas necessárias, conforme previsão contida nos artigos 40 e 55 da Lei nº 8.666/93. Consta-se ainda, perfeita consonância às regras trazidas pela Lei Complementar nº 123/2006 e alterações posteriores, no que diz respeito à participação de microempresas e/ou empresas de pequeno porte.

Orienta-se, como a minuta do instrumento convocatório não evidencia datas de abertura e julgamento, de acordo com o Art. 4º, V, da Lei 10.520/2002, o prazo de apresentação de propostas deverá ser computado a partir da publicação do aviso, não sendo inferior a 8 (oito) dias úteis. Orienta-se ainda, como parte das despesas serão suportadas com recursos próprios, seja realizada publicação no Diário Oficial Municipal.

¹ Conforme Enunciado nº 07, do Manual de Boas Práticas Consultivas da CGU/AGU, "o Órgão Consultivo não deve emitir manifestações conclusivas sobre temas não jurídicos, tais como os técnicos, administrativos ou de conveniência ou oportunidade"



ESTADO DO PARANÁ

000168
Prefeitura Municipal de Três Barras do Paraná

CAPITAL DO FEIJÃO

Diante ao exposto, o presente edital está apto a figurar como regra interna do processo licitatório e encontra-se em condições de ser autorizada por Vossa Excelência se assim entender conveniente à Administração Pública.

É o Parecer.

Três Barras do Paraná, em 04 de dezembro de 2023.

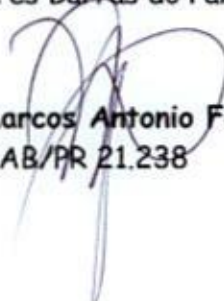
Marcos Antonio Fernandes
OAB/PR 21.238

TERMO DE RECEBIMENTO

Certifico que recebi, nesta data, oriundo da Assessoria Jurídica os autos relativos ao Processo Administrativo N° 141/2023.

Três Barras do Paraná/PR, 04 de dezembro de 2023.

FERNANDO HENRIQUE PIZZATO
Assistente Administrativo

TERMO DE JUNTADA

Certifico que, nesta data, após receber da Assessoria Jurídica os autos relativos ao Processo Administrativo N° 141/2023.

Três Barras do Paraná/PR, 04 de dezembro de 2023.

FERNANDO HENRIQUE PIZZATO
Assistente Administrativo



ESTADO DO PARANÁ

Prefeitura Municipal de Três Barras do Paraná

000170

PUBLICADO EM:

22/11/2023

CAPITAL DO FEIJÃO

Jornal AMP

Página 102

DECRETO Nº 5552/2023

Edição 2903

Data 21/11/2023

Ass. Responsável

Súmula: Altera os artigos nºs 2º e 7º do Decreto nº 5184/2022, que designa a Comissão Permanente de Licitações para o período de 05/01/2023 à 31/12/2023, e dá outras providências.

GERSO FRANCISCO GUSSO, Prefeito do Município de Três Barras do Paraná, Estado do Paraná, no uso da competência prevista no inciso II, do artigo 30 da Constituição Federal, bem como as atribuições de que trata o inciso V, do artigo 56 da Lei Orgânica do Município e, para cumprir o disposto no artigo 37, inciso XXI, da Constituição Federal, com observância do disposto nas Leis federais nº 8.666, de 21 de junho de 1993.

DECRETA:

Art. 1º. O artigo 2º do Decreto nº 5184/2022 que designa a Comissão Permanente de Licitações para o período de 05/01/2023 à 31/12/2023, passa a ter a seguinte redação:

".....**Art. 2º** A comissão ora constituída e designada será composta pelos seguintes membros:

Presidente: FERNANDO HENRIQUE PIZZATO - CPF nº 081.574.749-73;

Secretário: MIRIA KUHNEN MENCATTO - CPF nº 076.456.549-45

Membro: LUANA CRISTINA REFFATTI - CPF nº 826.090.809-30;

Membro Suplente: JACKELINE PIMENTEL OENNING - CPF nº 534.187.430-72".

Art. 2º. O artigo 7º do Decreto nº 5184/2022 que designa a Comissão Permanente de Licitações para o período de 05/01/2023 à 31/12/2023, passa a ter a seguinte redação:

".....**Art. 7º.** A investidura dos membros da Comissão será de 22/11/2023, até a data de 31/12/2023, vedada a recondução da totalidade de seus membros para o período subsequente".

Art. 3º. Ratificam-se as demais disposições do Decreto nº 5184/2022.

Art. 4º. Este Decreto entrará em vigor na data de sua publicação, revogadas as disposições em contrário.

Gabinete do Prefeito Municipal de Três Barras do Paraná, em 21 de novembro de 2023.

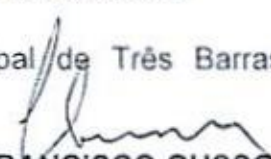
GERSO FRANCISCO GUSSO
PREFEITO MUNICIPAL



ESTADO DO PARANÁ

000171

Prefeitura Municipal de Três Barras do Paraná

PUBLICADO EM:

CAPITAL DO FEIJÃO

Jornal AMP

Página 102

Edição 2903

Garoto

Ass. Responsável

DECRETO Nº 5553/2023

Data: 21/11/2023

Súmula: Altera os artigos de nºs 2º e 3º do Decreto nº 5185/2022 que nomeia pregoeiro e membros da Equipe de Apoio e dá outras providências.

GERSO FRANCISCO GUSSO, Prefeito do Município de Três Barras do Paraná, Estado do Paraná, no uso da competência prevista no inciso II, do artigo 30 da Constituição Federal, bem como as atribuições de que trata o inciso V, do artigo 56 da Lei Orgânica do Município e, para cumprir o disposto no artigo 37, inciso XXI, da Constituição Federal, com observância do disposto nas Leis federais nº 8.666, de 21 de junho de 1993 e nº 10.520, de 17 de julho de 2002.

DECRETA

Art. 1º O artigo 2º do Decreto nº 5185/2022 que nomeia pregoeiro e membros da Equipe de Apoio, passa a ter a seguinte redação.

".....2º. Fica igualmente, nomeados e designados a Equipe de Apoio dos Pregoeiros do Município de Três Barras do Paraná, Estado do Paraná, com a finalidade de auxiliar nos trabalhos relativos aos procedimentos licitatórios na modalidade Pregão prevista na Lei Federal nº 10.520/2002, A Equipe de Apoio será composta pelos seguintes servidores:

1º Membro Titular: FERNANDO HENRIQUE PIZZATO – CPF nº 081.574.749-73;

2º Membro Titular: MIRIA KUHNEN MENCATTO - CPF nº 076.456.549-4

1º Membro Suplente: JACKELINE PIMENTEL OENNING - CPF nº 534.187.430-72"

Art. 2º. O artigo 3º do Decreto nº 5185/2022 que nomeia pregoeiro e membros da Equipe de Apoio, passa a ter a seguinte redação.

".....**Art. 3º.** A investidura do Pregoeiro e Equipe de Apoio será de 22/11/2023, até 31/12/2023, vedada a recondução da totalidade de seus membros para o período subsequente".

Art. 3º. Ratificam-se as demais disposições do Decreto nº 5185/2022.

Art. 4º. Este Decreto entrará em vigor na data de sua publicação, revogadas as disposições em contrário.

Gabinete do Prefeito Municipal de Três Barras do Paraná, em 21 de novembro de 2023.

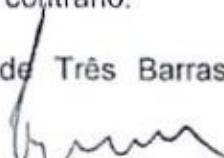
GERSO FRANCISCO GUSSO
PREFEITO MUNICIPAL



ESTADO DO PARANÁ

Prefeitura Municipal de Três Barras do Paraná

000172

CAPITAL DO FEIJÃO

PUBLICADO EM:

27/12/2022

Jornal AMP

Página 138

Edição 2675

Luiz
Ass. Responsável

DECRETO Nº 5185/2022

Data: 26/12/2022

Súmula: Nomeia pregoeiro e membros da Equipe de Apoio e dá outras providências.

GERSO FRANCISCO GUSSO, Prefeito do Município de Três Barras do Paraná, Estado do Paraná, no uso da competência prevista no inciso II, do artigo 30 da Constituição Federal, bem como as atribuições de que trata o inciso V, do artigo 56 da Lei Orgânica do Município e, para cumprir o disposto no artigo 37, inciso XXI, da Constituição Federal, com observância do disposto nas Leis federais nº 8.666, de 21 de junho de 1993 e nº 10.520, de 17 de julho de 2002.

DECRETA

Art. 1º. Fica nomeado e designado o Pregoeiro do Município de Três Barras do Paraná, Estado do Paraná, para o período de 05 de janeiro de 2023, até 31 de dezembro de 2023, com a finalidade de dirigir e julgar os procedimentos licitatórios na modalidade Pregão previstos na Lei Federal nº 10.520/2002, o seguinte servidor:

Pregoeiro (a): VANESSA MACAGNAN ACUNHA
OENNING – CPF nº 068.960.809-81

Parágrafo Único. Quando das situações de impedimentos ou ausências do Pregoeiro assumira como Pregoeiro o 1º Membro Titular e convocará na ordem desta designação, caso julgar necessário, um membro suplente para auxiliar os trabalhos.

Art. 2º. Fica igualmente, nomeados e designados a Equipe de Apoio dos Pregoeiros do Município de Três Barras do Paraná, Estado do Paraná, com a finalidade de auxiliar nos trabalhos relativos aos procedimentos licitatórios na modalidade Pregão prevista na Lei Federal nº 10.520/2002, A Equipe de Apoio será composta pelos seguintes servidores:

1º Membro Titular: VIVIANE RODRIGUES – CPF 033.631.199-09;

2º Membro Titular: FERNANDO HENRIQUE PIZZATO – CPF nº 081.574.749-73;

1º Membro Suplente: MIRIA KUHNEN MENCATTO - CPF nº 076.456.549-45.

Parágrafo Único. O membro suplente da Equipe de Apoio somente atuará nas situações de impedimentos ou ausência dos membros titulares ou quando houver a necessidade de mais pessoas para auxiliar o Pregoeiro. Os membros suplentes da Equipe de Apoio serão convocados pelo Pregoeiro, quando da necessidade, na quantidade em que necessitar.

Art. 3º. A investidura do Pregoeiro e Equipe de Apoio será de 05/01/2023, até 31/12/2023, vedada a recondução da totalidade de seus membros para o período subsequente.



ESTADO DO PARANÁ

000173

Prefeitura Municipal de Três Barras do Paraná

CAPITAL DO FEIJÃO

Parágrafo único. Com base no § 2º e 3º do Art. 1º, da Lei Municipal nº 1254/15, de 22/05/15, combinada com a Lei Municipal nº 2319/2022 de 09/08/2022 que acrescentam dispositivos a Lei nº 085/94, fica concedido um percentual de 50% (cinquenta por cento) aos membros titulares, e 30% (trinta por cento), ao membro suplente sobre o vencimento base.

Art. 4º. Este Decreto entra em vigor na data de sua publicação, revogadas as disposições contrárias, surtindo seus efeitos a partir de 05 de janeiro de 2023.

Gabinete do Prefeito Municipal de Três Barras do Paraná/PR, em 26 de dezembro de 2022.

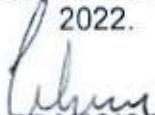
GERSO FRANCISCO GUSO
Prefeito Municipal



ESTADO DO PARANÁ

Prefeitura Municipal de Três Barras do Paraná

000174

CAPITAL DO FEIJÃO

Três Barras do Paraná, 04 de dezembro de 2023.

De: Gabinete do Prefeito Municipal
Para: Departamento de Licitações

Considerando as informações e os pareceres contidos no presente processo, AUTORIZO o PROCESSO LICITATÓRIO, na modalidade PREGÃO ELETRÔNICO, nos termos da Lei N° 8.666/93.

Solicito ainda, após autuação, que promova as formalidades necessárias à contratação, incluindo todas as publicidades dos atos conforme exigências da legislação vigente.

GERSO FRANCISCO GUSSO
Prefeito Municipal



CAPITAL DO FÉLÃO

Prefeitura Municipal de Três Barras do Paraná
ESTADO DO PARANÁ

000175

EDITAL DE PREGÃO ELETRÔNICO Nº 70/2023
PROCESSO ADMINISTRATIVO Nº 141/2022
SISTEMA DE REGISTRO DE PREÇOS

TIPO DE AVALIAÇÃO: MENOR PREÇO
MODO DE DISPUTA: ABERTO

1. PREÂMBULO

1.1. O MUNICÍPIO DE TRÊS BARRAS DO PARANÁ, Pessoa Jurídica de Direito Público Interno, inscrito no Cadastro Nacional de Pessoas Jurídicas (CNPJ/MF) sob o nº 78.121.936/0001-68, torna público para conhecimento dos interessados que, na forma da Lei nº 10.520, de 17 de julho de 2002, subsidiada pela Lei nº 8.666, de 21 de junho de 1993, com alterações posteriores, Lei Complementar nº 123, de 14 de dezembro de 2006, com alterações posteriores, e Decreto Federal nº 10.024, de 20 de setembro de 2019 e Lei Complementar Municipal nº 03 de 27 de maio de 2021, realizará licitação na modalidade **PREGÃO**, forma **ELETRÔNICA**, tipo avaliação **MENOR PREÇO**, empreitada por preço **UNITÁRIO**, objetivando a proposta mais vantajosa para o **REGISTRO DE PREÇOS PARA FUTURA AQUISIÇÃO DE PNEUS, CÂMARAS DE AR E PROTETORES DE CÂMARAS DE AR, TODOS NOVOS, PARA UTILIZAÇÃO NOS VEÍCULOS E EQUIPAMENTOS PERTENCENTES A FROTA DO MUNICÍPIO DE TRÊS BARRAS DO PARANÁ.**

1.2. O recebimento das propostas será até às 08h do dia 19 DE DEZEMBRO DE 2023.

1.3. A abertura das propostas terá início às 08h30 do dia 19 DE DEZEMBRO DE 2023.

1.4. A sessão de disputa dos preços terá início às 09h do dia 19 DE DEZEMBRO DE 2023.

1.5. O local para realização dos atos relativos a esta licitação será o Portal da Bolsa de Licitações do Brasil - BLL (www.bll.org.br) "acesso identificado no link - licitações".

1.6. Para todas as referências de tempo será observado o horário de Brasília-DF.

1.6.1. O licitante interessado deverá observar as datas e horários limites previstos nos itens 1.2 1.3 e 1.4 deste Edital.

1.7. Se no dia supracitado não houver expediente, ocorrer feriado ou fatos que impeçam a realização da sessão pública, a mesma ocorrerá no primeiro dia útil subsequente em que houver expediente no Município de Três Barras do Paraná, no mesmo local e horários, ou em outro a ser definido pelo pregoeiro e devidamente informado aos interessados.

1.8. O Pregão Eletrônico será realizado em sessão pública, por meio da internet, mediante condições de segurança - criptografia e autenticação - em todas as suas fases através do Sistema de Pregão Eletrônico (licitações) da Bolsa de Licitações e Leilões do Brasil. A utilização do sistema de pregão eletrônico da Bolsa de Licitações e Leilões do Brasil está consubstanciada nos §§ 2º e 3º do Artigo 2º da Lei nº 10.520, de 17 de julho de 2002.



CAPITAL DO FELIÃO

Prefeitura Municipal de Três Barras do Paraná
ESTADO DO PARANÁ

000176

1.8.1. O sistema de pregão eletrônico da Bolsa de Licitações e Leilões do Brasil é certificado digitalmente por autoridade certificadora credenciada no âmbito da Infraestrutura de Chaves Públicas Brasileira – ICP Brasil.

1.9. Os trabalhos serão conduzidos por pregoeiro designado pelo Município de Três Barras do Paraná, mediante a inserção e monitoramento de dados gerados ou transferidos para o aplicativo “Licitações Públicas” consoante na página da internet da Bolsa de Licitações e Leilões do Brasil.

2. DO OBJETO

2.1. A presente licitação tem por objeto o **REGISTRO DE PREÇOS PARA FUTURA AQUISIÇÃO DE PNEUS, CÂMARAS DE AR E PROTETORES DE CÂMARAS DE AR, TODOS NOVOS, PARA UTILIZAÇÃO NOS VEÍCULOS E EQUIPAMENTOS PERTENCENTES A FROTA DO MUNICÍPIO DE TRÊS BARRAS DO PARANÁ**, conforme especificações e condições estabelecidas neste Edital e seus anexos.

2.2. Os equipamentos a ser ofertados/entregues deverão **atender rigorosamente a quantidade e exigências técnicas constantes no Termo de Referência (Anexo VI)**.

3. DOTAÇÃO ORÇAMENTÁRIA

3.1. As despesas decorrentes da presente aquisição correrão por conta da (s) dotação (ões) orçamentária (s):

- a) 02.01.04.122.0002.2.002.000.3.3.90.30.00
- b) 03.01.04.122.0003.2.006.000.3.3.90.30.00
- c) 05.01.26.782.0006.2.014.000.3.3.90.30.00
- d) 05.02.15.452.0007.2.015.000.3.3.90.30.00
- e) 06.01.08.243.0009.2.018.000.3.3.90.30.00
- f) 06.01.08.244.0009.2.020.000.3.3.90.30.00
- g) 06.01.08.244.0009.2.048.000.3.3.90.30.00
- h) 06.02.08.243.0023.6.003.000.3.3.90.30.00
- i) 06.03.08.244.0005.2.021.000.3.3.90.30.00
- j) 07.01.10.301.0008.2.009.000.3.3.90.30.00
- k) 07.01.10.302.0021.2.012.000.3.3.90.30.00
- l) 07.01.10.304.0022.2.016.000.3.3.90.30.00
- m) 08.01.27.812.0014.2.040.000.3.3.90.30.00



CAPITAL DO FELIÃO

Prefeitura Municipal de Três Barras do Paraná

ESTADO DO PARANÁ

000177

- n) 09.01.12.361.0010.2.028.000.3.3.90.30.00
- o) 09.01.12.361.0010.2.030.000.3.3.90.30.00
- p) 09.02.12.365.0011.2.029.000.3.3.90.30.00
- q) 09.02.12.365.0011.2.032.000.3.3.90.30.00
- r) 09.03.12.367.0012.2.033.000.3.3.90.30.00
- s) 09.04.12.366.0020.2.037.000.3.3.90.30.00
- t) 09.05.13.392.0013.2.038.000.3.3.90.30.00
- u) 10.01.20.606.0015.2.041.000.3.3.90.30.00
- v) 10.01.20.606.0015.2.050.000.3.3.90.30.00
- w) 10.02.18.541.0016.2.042.000.3.3.90.30.00

4. FUNDAMENTAÇÃO LEGAL

4.1. O Edital da presente licitação pública reger-se-á, principalmente, pelos comandos legais seguintes:

- a) Lei Federal nº 8.666, de 21 de junho de 1993, e suas alterações;
- b) Lei Federal nº 10.520, 17 de julho de 2002;
- c) Decreto Federal nº 10.024, de 20 de setembro de 2019;
- d) Lei Complementar nº 123, de 14 de dezembro de 2006 e suas alterações;
- e) Lei Complementar Municipal nº 03, de 27 de maio de 2021.
- f) Decreto Municipal nº 4710, de 20 de dezembro de 2021.
- g) Lei Complementar Municipal nº 04, de 30 de julho de 2022

5. DA PARTICIPAÇÃO NA LICITAÇÃO

5.1. A participação no pregão na forma eletrônica se dará por meio da digitação da senha pessoal e intransferível do representante credenciado (operador da corretora de mercadorias) e subsequente encaminhamento da proposta de preços, exclusivamente por meio do sistema eletrônico, observada data e horário limite estabelecidos.

5.2. Caberá ao licitante acompanhar as operações no sistema eletrônico durante a sessão pública do pregão, ficando responsável pelo ônus decorrente da perda de negócios diante da inobservância de quaisquer mensagens emitidas pelo sistema ou da desconexão do seu representante.

5.3. O licitante responsabiliza-se exclusiva e formalmente pelas transações efetuadas em seu nome, assume como firmes e verdadeiras suas propostas e seus lances, inclusive os atos praticados diretamente ou por seu representante, excluída a responsabilidade do provedor do



CAPITAL DO FELIÃO

Prefeitura Municipal de Três Barras do Paraná
ESTADO DO PARANÁ

000178

sistema ou do Município de Três Barras do Paraná por eventuais danos decorrentes de uso indevido das credenciais de acesso, ainda que por terceiros.

5.4. Poderão participar desta licitação empresas que:

5.4.1. Estejam legalmente constituídas e desempenhem atividade pertinente e compatível com o objeto deste Pregão;

5.4.2. Atendam os requisitos de classificação das propostas exigidos neste Edital;

5.4.3. Comprovem possuir os documentos de habilitação requeridos.

5.5. Os ITENS N° 61, 62 e 63 possuem a condição de AMPLA PARTICIPAÇÃO, ou seja, poderão participar tanto microempresas e/ou empresas de pequeno porte (ME/EPP) quanto empresas de médio e grande porte;

5.5.1. Conforme disposto no inciso III do artigo 48 da Lei Complementar nº 123/2006, combinada com a Lei Complementar Municipal 05/2023, fica reservada uma cota no percentual de 25% (vinte e cinco por cento) dos ITENS N° 61, 62 E 63 para contratação exclusiva de microempresas e/ou empresas de pequeno porte sediadas nos Municípios pertencentes a AMOP e a AMSOP o qual, por ser item divisível e sua totalidade aferir valor maior a R\$ 80.000,00 (Oitenta mil reais).

5.5.2. Todas as empresas interessadas, independentemente do seu enquadramento, poderão cotar os preços dos LOTES N° 61, 62 E 63 independentemente de seu enquadramento, sendo que será estendida as microempresas e/ou empresas de pequeno porte a preferência na contratação, conforme preconiza os artigos 44 e 45 da Lei Complementar nº 123/2006.

5.5.3. TODOS OS DEMAIS ITENS são de participação exclusiva de microempresas e/ou empresas de pequeno porte sediadas nos Municípios pertencentes a AMOP e a AMSOP, conforme inciso I do artigo 48 da Lei Complementar nº 123/2006 combinada com a Lei Complementar Municipal 05/2023, pois os itens de contratação não ultrapassam o valor de R\$ 80.000,00 (oitenta mil reais).

5.5.3.1. Em atendimento ao disposto na Lei Complementar Municipal nº 05/2023 de 05 de setembro de 2023 podem participar da disputa dos itens destinados exclusivamente a ME/EPP, Microempreendedores Individuais, Microempresas e Empresas de Pequeno Porte situadas nas regiões de abrangências da Associação dos Municípios do Oeste do Paraná (AMOP): Alto Piquiri, Anahy, Assis Chateaubriand, Boa Vista da Aparecida, Braganey, Brasilândia do Sul, Cafelândia, Campo Bonito, Cantagalo, Capanema, Capitão Leônidas Marques, Cascavel, Catanduvas, Céu Azul, Corbélia, Diamante do

4/57



Oeste, Diamante do Sul, Entre Rios do Oeste, Formosa do Oeste, Foz do Iguaçu, Francisco Alves, Guaíra, Guaraniaçu, Ibema, Iguatu, Iracema do Oeste, Itaipulândia, Jesuítas, Lindoeste, Marechal Cândido Rondon, Maripá, Matelândia, Medianeira, Mercedes, Missal, Nova Aurora, Nova Santa Rosa, Ouro Verde do Oeste, Palotina, Pato Bragado, Planalto, Quatro Pontes, Quedas do Iguaçu, Ramilândia, Santa Helena, Santa Lúcia, Santa Tereza D'oeste, Santa Terezinha do Itaipu, São José Das Palmeiras, São Miguel do Iguaçu, São Pedro do Iguaçu, Serranópolis do Iguaçu, Terra Roxa, Toledo, Três Barras do Paraná, Tupãssi, Ubiratã, Vera Cruz do Oeste. Associação dos Municípios do Sudoeste do Paraná (AMSOP): Ampére, Barracão, Bela Vista da Caroba, Boa Esperança do Iguaçu, Bom Jesus do Sul, Bom Sucesso do Sul, Capanema, Chopinzinho, Clevelândia, Coronel Domingos Soares, Coronel Vivida, Cruzeiro do Iguaçu, Dois Vizinhos, Enéas Marques, Flor da Serra do Sul, Francisco Beltrão, Honório Serpa, Itapejara do Oeste, Manfrinópolis, Mangueirinha, Mariópolis, Marmeleiro, Nova Esperança do Sudoeste, Nova Prata do Iguaçu, Palmas, Pato Branco, Pérola do Oeste, Pinhal de São Bento, Planalto, Pranchita, Realeza, Renascença, Salgado Filho, Salto do Lontra, Santa Isabel do Oeste, Santo Antônio do Sudoeste, São João, São Jorge D'Oeste, Saudade do Iguaçu, Sulina, Verê, Vitorino.

5.5.3. A participação na disputa pelos lotes destinados exclusivamente para ME/EPP são expressamente destinados à Microempreendedores Individuais, Microempresas e Empresas de Pequeno Porte situadas nas regiões de abrangências da Associação dos Municípios do Oeste do Paraná (AMOP) e da Associação dos Municípios do Sudoeste do Paraná (AMSOP), para licitante que não se enquadra na definição legal reservada a essas categorias, configura fraude ao certame, sujeitando a mesma à aplicação de penalidade de impedimento de licitar e contratar com a Administração Pública, sem prejuízo das multas previstas neste Edital e das demais cominações legais

5.6. É vedada a participação de:

5.6.1. Consórcios de empresas, qualquer que seja sua forma de constituição;

5.6.2. Empresas declaradas inidôneas para licitar ou contratar com qualquer órgão ou entidade da Administração Pública Direta ou Indireta, nas esferas Federal, Estadual ou Municipal;

5.6.3. Empresas impedidas de licitar ou contratar com o Município de Três Barras do



CAPITAL DO FELDÃO

Prefeitura Municipal de Três Barras do Paraná

ESTADO DO PARANÁ

000180

Paraná;

5.6.4. Empresas com falência decretadas ou concordatárias;

5.6.5. Empresas estrangeiras que não funcionem no país;

5.6.6. Empresas das quais participe, seja a que título for, servidor público municipal ou ocupante de cargo de confiança no Município de Três Barras do Paraná/PR (Art. 9 da Lei 8666/93);

5.6.7. Que não atendam às condições deste Edital e seus anexos;

5.6.8. Organizações da Sociedade Civil de Interesse Público – OSCIP, atuando nessa condição (Acórdão nº 746/2014-TCU-Plenário).

5.7. Ressalta-se que o não cumprimento desta etapa acarretará a desclassificação da licitante.

6. ELEMENTOS INSTRUTORES

6.1. O caderno de Instruções para esta licitação está disponível aos interessados no Departamento de Licitações do Município de Três Barras do Paraná, sito à AVENIDA BRASIL, 245, CENTRO, TRÊS BARRAS DO PARANÁ/PR, no horário de expediente, das 08h às 12h e das 13h30 às 17h30.

6.2. Os interessados no certame também poderão ter acesso ao Edital através do Portal de Transparência localizado no site do Município de Três Barras do Paraná/PR, ou seja, www.tresbarras.pr.gov.br, ou www.bll.org.br.

7. DO CREDENCIAMENTO

7.1. O licitante deverá estar credenciado, de forma direta ou através de empresas associadas à Bolsa de Licitações do Brasil, até no mínimo uma hora antes do horário fixado no edital para o recebimento das propostas.

7.2. Para usufruir dos benefícios previstos na Lei Complementar nº 123/2006, as microempresas, empresas de pequeno porte e microempreendedor individual (quando for o caso permitido para MEI), **deverão identificar o seu enquadramento**, informando em campo próprio do cadastramento da proposta inicial de preço a ser digitada no sistema.

7.2.1. A microempresa ou empresa de pequeno porte, além de apresentar declaração de enquadramento e certidão simplificada emitida pela Junta Comercial para fins de habilitação, deverá quando do cadastramento da proposta inicial de preço a ser digitada no sistema, verificar nos dados cadastrais se assinalou o regime ME/EPP no sistema conforme o seu regime de tributação para fazer valer o direito aos benefícios estatuídos pela Lei Complementar nº 123/2006.



CAPITAL DO FEMÃO

Prefeitura Municipal de Três Barras do Paraná
ESTADO DO PARANÁ

000181

7.3. CREDENCIAMENTO NO SISTEMA DE LICITAÇÕES DA BOLSA DE LICITAÇÕES E LEILÕES

7.3.1. A participação do licitante no pregão eletrônico se dará por meio de participação direta ou através de empresas associadas à BLL-Bolsa de Licitações do Brasil, a qual deverá manifestar, por meio de seu operador designado, em campo próprio do sistema, pleno conhecimento, aceitação e atendimento as exigências de habilitação previstas no Edital.

7.3.2. O acesso do operador ao pregão, para efeito de encaminhamento de proposta de preços e lances sucessivos de preços, em nome do licitante, somente se dará mediante prévia definição de senha privativa.

7.3.3. A chave de identificação e a senha dos operadores poderão ser utilizados em qualquer pregão eletrônico, salvo quando canceladas por solicitação do credenciado ou por iniciativa da BLL - Bolsa de Licitações do Brasil.

7.3.4. É de exclusiva responsabilidade do usuário o sigilo da senha, bem como seu uso em qualquer transação efetuada diretamente ou por seu representante, não cabendo a BLL-Bolsa de Licitações do Brasil a responsabilidade por eventuais danos decorrentes de uso indevido da senha, ainda que por terceiros.

7.3.5. O credenciamento do fornecedor e seu representante legal junto ao sistema eletrônico implica a responsabilidade legal pelos atos praticados e a presunção de capacidade técnica para realização das transações inerentes ao pregão eletrônico.

7.3.6. Qualquer dúvida em relação ao acesso no sistema operacional poderá ser esclarecido através de empresa associada ou da Bolsa de Licitações do Brasil, por contato pelo telefone (41) 3097-4600 ou pelo e-mail contato@bll.org.br.

8. FORMA DE APRESENTAÇÃO DA PROPOSTA E DOS DOCUMENTOS DE HABILITAÇÃO

8.1. Os licitantes encaminharão, exclusivamente por meio do sistema, concomitantemente com os documentos de habilitação exigidos neste edital, proposta com a descrição do objeto ofertado e o preço, até a data e horário estabelecidos para o fim do recebimento das propostas, quando, então, encerrar-se-á automaticamente a etapa de envio dessa documentação.

8.2. O envio da proposta, acompanhada dos documentos de habilitação exigidos neste Edital, ocorrerá por meio de chave de acesso e senha.

8.3. Incumbirá ao licitante acompanhar as operações no sistema eletrônico durante a sessão pública do Pregão, ficando responsável pelo ônus decorrente da perda de negócios, diante da inobservância de quaisquer mensagens emitidas pelo sistema ou de sua desconexão.

8.4. Até a abertura da sessão pública, os licitantes poderão retirar ou substituir a proposta e os



documentos de habilitação anteriormente inseridos no sistema.

8.5. Não será estabelecida, nessa etapa do certame, ordem de classificação entre as propostas apresentadas, o que somente ocorrerá após a realização dos procedimentos de negociação e julgamento da proposta.

8.6. Os documentos que compõem a proposta e a habilitação do licitante melhor classificado somente serão disponibilizados para avaliação do pregoeiro e para acesso público após o encerramento do envio de lances.

9. DO PREENCHIMENTO DA PROPOSTA

9.1. O licitante deverá enviar sua proposta mediante o preenchimento, no sistema eletrônico, dos seguintes campos:

a) Valor Unitário;

b) Marca/Modelo.

9.1.1. Caso a marca/modelo possa identificar a proposta, este campo pode ser preenchido com informações tais como: "a definir" ou "não se aplica", para que a proponente não seja desclassificada, conforme item 10.3 do edital.

9.2. Todas as especificações do objeto contidas na proposta vinculam a Contratada.

9.3. Nos valores propostos estarão inclusos todos os custos operacionais, encargos previdenciários, trabalhistas, tributários, comerciais e quaisquer outros que incidam direta ou indiretamente no fornecimento dos bens.

9.4. Nos preços ofertados, tanto na proposta inicial, quanto na etapa de lances, serão de exclusiva responsabilidade do licitante, não lhe assistindo o direito de pleitear qualquer alteração, sob alegação de erro, omissão ou qualquer outro pretexto.

9.5. O prazo de validade da proposta não será inferior a 60 (sessenta) dias, a contar da data de sua apresentação.

9.6. Os licitantes devem respeitar os preços máximos estabelecidos nas normas de regência de contratações públicas federais, quando participarem de licitações públicas.

9.7. O descumprimento das regras supramencionadas pela Administração por parte dos contratados pode ensejar a fiscalização dos órgãos de controle interno e externo e, após o devido processo legal, gerar as seguintes consequências: (i) assinatura de prazo para a adoção das medidas necessárias ao exato cumprimento da lei, nos termos do art. 71, inciso IX, da Constituição Federal; ou (ii) condenação dos agentes públicos responsáveis e da empresa contratada ao pagamento dos prejuízos ao erário, caso verificada a ocorrência de superfaturamento por sobrepreço na execução do contrato.



10. DA ABERTURA DA SESSÃO, CLASSIFICAÇÃO DAS PROPOSTAS E FORMULAÇÃO DE LANCES

10.1. A abertura da presente licitação dar-se-á em sessão pública, por meio de sistema eletrônico, na data, horário e local indicados neste Edital.

10.2. O pregoeiro verificará as propostas apresentadas, desclassificando desde logo aquelas que não estejam em conformidade com os requisitos estabelecidos neste Edital, que contenham vícios insanáveis ou não apresentem as especificações técnicas exigidas no Termo de Referência.

10.3. Também será desclassificada a proposta que possa ser identificada.

10.3.1. Qualquer forma de identificação da proponente, tais como: marcas, cabeçalhos e rodapés, CNPJ, timbre, logotipos, entre outros, será motivo de desclassificação da proposta.

10.3.2. A desclassificação será sempre fundamentada e registrada no sistema, com acompanhamento em tempo real por todos os participantes.

10.3.3. A não desclassificação da proposta não impede o seu julgamento definitivo em sentido contrário, levado a efeito na fase de aceitação.

10.4. O sistema ordenará automaticamente as propostas classificadas, sendo que somente estas participarão da fase de lances.

10.5. O sistema disponibilizará campo próprio para troca de mensagens entre o pregoeiro e os licitantes.

10.6. Iniciada a etapa competitiva, os licitantes deverão encaminhar lances exclusivamente por meio do sistema eletrônico, sendo imediatamente informados do seu recebimento e do valor consignado no registro.

10.7. O lance deverá ser ofertado pelo valor do lote.

10.8. Os licitantes poderão oferecer lances sucessivos, observando o horário fixado para abertura da sessão e as regras estabelecidas no edital.

10.9. O licitante somente poderá oferecer lance de valor inferior ao último por ele ofertado e registrado pelo sistema.

10.10. O intervalo mínimo de diferença de valores ou percentuais entre os lances, que incidirá tanto em relação aos lances intermediários quanto em relação à proposta que cobrir a melhor oferta deverá ser livre, cabendo aos licitantes à responsabilidade da sua oferta apresentada.

10.11. O intervalo entre os lances enviados pelo mesmo licitante não poderá ser inferior a 20 (vinte) segundos) e o intervalo entre lances não poderá ser inferior a 3 (três) segundos, sob pena de serem automaticamente descartados pelo sistema os respectivos lances.

10.12. Será adotado para o envio de lances no pregão eletrônico o modo de disputa "**aberto**",



CAPITAL DO FÊLIÃO

Prefeitura Municipal de Três Barras do Paraná
ESTADO DO PARANÁ

000184

em que os licitantes apresentarão lances públicos e sucessivos, com prorrogações.

10.13. A etapa de lances da sessão pública terá duração de 10 (dez) minutos e, após isso, será prorrogada automaticamente pelo sistema quando houver lance ofertado nos últimos 2 (dois) minutos do período de duração da sessão pública.

10.14. A prorrogação automática da etapa de lances, de que trata o item anterior, será de 2 (dois) minutos e ocorrerá sucessivamente sempre que houver lances enviados nesse período de prorrogação, inclusive no caso de lances intermediários.

10.15. Não havendo novos lances na forma estabelecida nos itens anteriores, a sessão pública encerrar-se-á automaticamente.

10.16. Encerrada a fase competitiva sem que haja a prorrogação automática pelo sistema, poderá o pregoeiro, assessorado pela Equipe de Apoio, justificadamente, admitir o reinício da sessão pública de lances, sem prol da consecução do melhor preço.

10.17. Não serão aceitos dois ou mais lances de mesmo valor, prevalecendo aquele que for recebido e registrado em primeiro lugar.

10.18. Durante o transcurso da sessão pública, os licitantes serão informados, em tempo real, do valor de menor lance registrado, vedada a identificação do licitante.

10.19. No caso de desconexão com o Pregoeiro, no decorrer da etapa competitiva do pregão, o sistema eletrônico poderá permanecer acessível aos licitantes para a recepção dos lances.

10.20. Quando a desconexão do sistema eletrônico para o Pregoeiro persistir por tempo superior a 10 (dez) minutos, a sessão pública será suspensa e reiniciada somente após decorridas 24 (vinte e quatro) horas da comunicação do fato pelo pregoeiro aos participantes, no sitio eletrônico utilizado para divulgação.

10.21. O critério de julgamento adotado será o de **MENOR PREÇO POR ITEM** conforme definido neste Edital e seus anexos.

10.22. Caso o licitante não apresente lances, concorrerá com o valor de sua proposta inicial.

10.23. A prioridade de contratação de microempresas e empresas de pequeno porte dos 57, 58, 59, 60, 61, 62, 63, 64 será processada nos seguintes termos:

10.23.1. Encerrada a etapa de lances, será efetivada a verificação automática junto à Receita Federal, do porte da empresa. O sistema identificará em coluna própria as microempresas e/ou empresas de pequeno porte participantes, procedendo à comparação de valores da primeira colocada, se esta for empresa de maior porte, assim como das demais classificadas, para o fim de aplicar-se o disposto nos artigos 44 e 45 da Lei Complementar nº 123/2006.

10.23.2. Nessas condições, as propostas de ME e/ou EPP que se encontrarem na faixa de

10/57



CAPITAL DO FÊLIÃO

Prefeitura Municipal de Três Barras do Paraná
ESTADO DO PARANÁ

000185

até 5% (cinco por cento) acima da melhor proposta serão consideradas empatadas com a primeira colocada.

10.23.3. A melhor classificada nos termos do item anterior terá o direito de encaminhar uma última oferta para desempate, obrigatoriamente em valor inferior ao da primeira colocada, no prazo de 5 (cinco) minutos controlados pelo sistema, contados após a comunicação automática para tanto.

10.23.4. Caso a ME ou EPP melhor classificada desista ou não se manifeste no prazo estabelecido, serão convocadas as demais licitantes ME/EPP que se encontrarem naquele intervalo de 5% (cinco por cento), na ordem de classificação, para o exercício do mesmo direito, no prazo estabelecido no subitem anterior.

10.23.5. No caso de equivalência dos valores apresentados pelas ME/EPP's que se encontrarem nos intervalos estabelecidos nos subitens anteriores, será realizado sorteio entre elas para que se identifique aquela que primeiro poderá apresentar melhor lance/oferta.

10.24. Encerrada a etapa de envio de lances da sessão pública, o pregoeiro deverá encaminhar, pelo sistema eletrônico, contraproposta ao licitante que tenha apresentado o melhor preço, para que seja obtida melhor proposta, vedada a negociação em condições diferentes das previstas neste edital.

10.24.1. A negociação será realizada por meio do sistema, podendo ser acompanhada pelos demais licitantes.

10.24.2. O pregoeiro solicitará ao licitante melhor classificado, que no prazo de 2 (duas) horas, envie a proposta adequada ao último lance ofertado após a negociação realizada (ANEXO I), acompanhada, se for o caso, dos documentos complementares, quando necessários à confirmação daqueles exigidos neste edital e já apresentados.

10.24.3. Juntamente com a proposta adequada deverá encaminhar Prospecto/folder, cartilha ou qualquer outro documento idôneo, em língua portuguesa, que demonstre as especificações técnicas e instruções de uso do produto ofertado a fim de comprovar que o produto cotado atende as especificações exigidas (somente para pneus). Se impresso via internet deverá evidenciar o endereço para verificar a autenticidade; se cópia, deverá ser autenticada.

10.24.4. Declaração (sem modelo definido no edital) de que o produto cotado terá **24 (vinte e quatro) meses de garantia contra defeitos de fabricação**

10.25. Após a negociação do preço, o pregoeiro iniciará a fase de aceitação e julgamento da proposta.



11. DA ANÁLISE E ACEITABILIDADE DA PROPOSTA VENCEDORA

11.1. Encerrada a etapa de negociação, o pregoeiro examinará a proposta classificada em primeiro lugar quanto à adequação ao objeto e à compatibilidade do preço em relação ao máximo estipulado para contratação neste Edital e seus anexos, observado o disposto no parágrafo único do artigo 7º e no § 9º do artigo 26 do Decreto nº 10.024/2019.

11.2. Será desclassificada a proposta ou lance vencedor, que apresentar preço final superior ao preço máximo fixado (Acórdão nº 1455/2018-TCU-Plenário) ou que apresentar preço manifestamente inexequível, conforme dispõe o artigo 48, da Lei nº 8.666/1993.

11.2.1. Considerar-se-á inexequível a proposta que não venha a ter demonstrada sua viabilidade por meio de documentação que comprove que os custos envolvidos na contratação são coerentes com os de mercado do objeto deste Pregão.

11.2.2. Qualquer interessado poderá requerer que se realizem diligências para aferir a exequibilidade e a legalidade da proposta, devendo apresentar as provas ou indícios que fundamentem a suspeita.

11.2.3. Havendo indícios de inexequibilidade da proposta de preço, ou em caso da necessidade de esclarecimentos complementares, poderá ser efetuada diligência, na forma do parágrafo 3º do artigo 43 da Lei nº 8.666/1993, para efeito de comprovação de sua exequibilidade, podendo-se adotar, dentre outros, os seguintes procedimentos:

11.2.3.1. Questionamentos junto ao proponente para a apresentação de justificativas e comprovações em relação aos custos com indícios de inexequibilidade;

11.2.3.2. Pesquisas em órgãos públicos ou empresas privadas;

11.2.3.3. Verificação de outros contratos que o proponente mantenha com a Administração ou com a iniciativa privada;

11.2.3.4. Verificação de notas fiscais dos produtos adquiridos pelo proponente;

11.2.3.5. Consultas às Secretarias de Fazenda Federal, Distrital, estadual ou Municipal;

11.2.3.6. Demais verificações que porventura se fizerem necessárias.

11.2.4. Na hipótese de necessidade de suspensão da sessão pública para a realização de diligências, com vistas ao saneamento das propostas, a sessão pública somente poderá ser reiniciada mediante aviso prévio no sistema com, no mínimo, 24 (vinte e quatro) horas de antecedência, e a ocorrência será registrada em ata.

11.3. O pregoeiro poderá convocar o licitante para enviar documento digital complementar, via e-mail, no prazo de 2 (duas) horas, sob pena de não aceitação da proposta.



CAPITAL DO FÉLÍAO

11.4. O prazo estabelecido poderá ser prorrogado pelo pregoeiro por solicitação escrita e justificada do licitante, formulada antes de findo o prazo, e formalmente aceita pelo Pregoeiro.

11.4.1. Dentre os documentos passíveis de solicitação pelo pregoeiro, destacam-se os que contenham as características do material ofertado, tais como marca, modelo, tipo, fabricante e procedência, além de outras informações pertinentes, a exemplo de catálogos, folhetos ou propostas, encaminhados por meio eletrônico, ou, se for o caso, por outro meio e prazo indicados pelo pregoeiro, sem prejuízo do seu ulterior envio pelo sistema eletrônico, sob pena de não aceitação da proposta.

11.5. Se a proposta o lance vencedor for desclassificado, o pregoeiro examinará a proposta ou lance subsequente, e, assim sucessivamente, na ordem de classificação.

11.6. Havendo necessidade, o pregoeiro suspenderá a sessão, informando no "chat" a nova data e horário para a sua continuidade.

11.7. O pregoeiro poderá encaminhar, por meio do sistema eletrônico, contraproposta ao licitante que apresentou o lance mais vantajoso, com o fim de negociar a obtenção de melhor preço, vedada a negociação em condições diversas das previstas neste Edital.

11.7.1. Também nas hipóteses em que o pregoeiro não aceitar a proposta e passar à subsequente, poderá negociar com o licitante para que seja obtido preço melhor.

11.7.2. A negociação será realizada por meio do sistema, podendo ser acompanhada pelos demais licitantes.

11.8. Nos itens de ampla concorrência, sempre que a proposta não for aceita, e antes de o pregoeiro passar à proposta subsequente, haverá uma nova verificação pelo sistema, da eventual ocorrência do empate ficto, previsto nos artigos 44 e 45 da Lei Complementar nº 123/2006, seguindo-se a disciplina antes estabelecida, se for o caso.

11.9. Encerrada a análise quanto à aceitação da proposta, o pregoeiro verificará a habilitação do licitante, observando o disposto neste edital.

12. DA HABILITAÇÃO

12.1. Como condição prévia ao exame da documentação de habilitação do licitante detentor da proposta classificada em primeiro lugar nos itens destinados **exclusivamente para ME/EPP**, o pregoeiro verificará se a mesma está sediada nos Municípios elencados no **item 5.5.2.1**, em conformidade ao disposto na LC Municipal nº 03/2021 e LC Municipal nº 04/2022

12.1.1. Caso a proponente não comprove através do contrato social que a sua sede se localiza na região apontada, o pregoeiro declarará o licitante desclassificado, por não atender aos critérios de participação.



CAPITAL DO FEMÃO

Prefeitura Municipal de Três Barras do Paraná
ESTADO DO PARANÁ

000188

12.2. O pregoeiro verificará o eventual descumprimento das condições de participação, especialmente quanto à existência de sanção que impeça a participação no certame ou futura contratação, mediante Consulta Consolidada de Pessoa Jurídica do Tribunal de Contas da União (<https://certidoes-apf.apps.tcu.gov.br/>) e no Cadastro de Impedidos de Licitar do Tribunal de Contas do Estado do Paraná (TCE/PR) (<http://servicos.tce.pr.gov.br/tcepr/municipal/ai/ConsultarImpedidosWeb.aspx>).

12.2.1. A consulta aos cadastros será realizada em nome da empresa licitante e também de seu sócio majoritário, por força do artigo 12 da Lei nº 8.429/1992, que prevê, dentre as sanções impostas ao responsável pela prática de ato de improbidade administrativa, a proibição de contratar com o Poder Público, inclusive por intermédio de pessoa jurídica da qual seja sócio majoritário.

12.2.1.1. Caso conste na Consulta de Situação do Fornecedor a existência de ocorrências impeditivas indiretas, o gestor diligenciará para verificar se houve fraude por parte das empresas apontadas no relatório de ocorrências impeditivas indiretas.

12.2.1.2. A tentativa de burla será verificada por meio dos vínculos societários, linhas de fornecimento similares, dentre outros.

12.2.1.3. O licitante será convocado para manifestação previamente à sua desclassificação.

12.2.2. Constatada a existência de sanção, o pregoeiro reputará o licitante inabilitado, por falta de condições de participação.

12.2.3. No caso de inabilitação, haverá nova verificação, pelo sistema, da eventual ocorrência do empate ficto, previsto nos artigos 44 e 45 da Lei Complementar nº 123/2006, seguindo-se a disciplina antes estabelecida para aceitação da proposta subsequente.

12.3. Havendo a necessidade de envio de documentos de habilitação complementares, necessários à confirmação daqueles exigidos neste edital e já apresentados, o licitante será convocado a encaminhá-los, em formato digital, via e-mail, no prazo de 02 (duas) horas, sob pena de inabilitação.

12.4. Não serão aceitos documentos de habilitação com indicação de CNPJ diferentes, salvo aqueles legalmente permitidos.

12.5. Se o licitante for a matriz, todos os documentos deverão estar em nome da matriz, e se o licitante for filiar, todos os documentos deverão estar em nome da filial, exceto aqueles documentos que, pela própria natureza, comprovadamente, forem emitidos somente em nome



da matriz.

12.5.1. Serão aceitos registros de CNPJ de licitante matriz e filial com diferenças de números pertinentes ao CND e ao CRF/FGTS, quando for comprovada a centralização do recolhimento dessas contribuições.

12.6. Ressalvado o benefício concedido nos termos do artigo 43, §1º, da Lei Complementar nº 123/2006, os licitantes deverão encaminhar, nos termos deste edital, a documentação relacionada nos itens a seguir, para fins de habilitação.

12.6.1. A Habilitação Jurídica será demonstrada pela apresentação dos seguintes documentos:

12.6.1.1. No caso de empresário individual: inscrição no Registro Público de Empresas Mercantis, a cargo da Junta Comercial da respectiva sede.

12.6.1.2. Em se tratando de microempreendedor individual - MEI: Certificado da Condição de Microempreendedor Individual - CCMEI, cuja aceitação ficará condicionada à verificação da autenticidade no sítio www.portaldoempreendedor.gov.br.

12.6.1.3. No caso de sociedade empresária ou empresa individual de responsabilidade limitada - EIRELI: ato constitutivo, estatuto ou contrato social em vigor, devidamente registrado na Junta comercial da respectiva sede, acompanhado de documento comprobatório de seus administradores.

12.6.1.4. Inscrição no Registro Público de Empresas Mercantis onde opera, com averbação no Registro onde tem sede a matriz, no caso de ser o participante sucursal, filial ou agência.

12.6.1.5. No caso de sociedade simples: inscrição de ato constitutivo no Registro Civil das Pessoas Jurídicas do local de sua sede, acompanhada de prova da indicação dos seus administradores.

12.6.1.6. No caso de cooperativa: ata de fundação e estatuto social em vigor, com a ata da assembleia que o aprovou, devidamente arquivado na Junta Comercial ou inscrito no Registro civil das Pessoas Jurídicas da respectiva sede, bem como o registro de que trata o artigo 107 da Lei nº 5.764/1971.

12.6.1.7. No caso de empresa ou sociedade estrangeira em funcionamento no País: decreto de autorização.

12.6.1.8. Os documentos de habilitação jurídica deverão ser acompanhados de todas as alterações ou da consolidação respectiva.



CAPITAL DO FELIÃO

12.6.2. A Regularidade Fiscal e Trabalhista será demonstrada pela apresentação dos documentos abaixo:

12.6.2.1. Prova de inscrição no Cadastro Nacional de Pessoas Jurídicas do Ministério da Fazenda (CNPJ).

12.6.2.2. Prova de Regularidade perante o Fundo de Garantia por Tempo de Serviço – FGTS, emitido pela Caixa Econômica Federal, demonstrando situação regular no cumprimento dos encargos sociais instituídos por Lei;

12.6.2.3. Prova de Regularidade para com a Fazenda Nacional, mediante a apresentação de certidão expedida conjuntamente pela Secretaria da Receita Federal do Brasil (RFB) e pela Procuradoria-Geral da Fazenda Nacional (PGFN), referente a todos os créditos tributários federais e à Dívida Ativa da União (DAU) por elas administrados, inclusive os créditos tributários relativos às contribuições sociais previstas nas alíneas "a", "b" e "c" do parágrafo único do artigo 11 da Lei nº 8.212, de 24 de julho de 1991, às contribuições instituídas a título de substituição, e às contribuições devidas, por lei, a terceiros;

12.6.2.4. Prova de Regularidade de Débitos Trabalhistas (CNDT), conforme Lei 12.440/2011;

12.6.2.5. Prova de Regularidade para com a Fazenda Estadual, do domicílio ou sede da licitante;

12.6.2.6. Prova de Regularidade para com a Fazenda Municipal, do domicílio ou sede da licitante.

12.6.3. A Qualificação Econômico-Financeira exigirá a apresentação do seguinte documento:

12.6.3.1. Certidão negativa de falência ou concordata expedida pelo Distribuidor da sede da pessoa jurídica, com data não superior a 60 (sessenta) dias da data limite para recebimento das propostas, se outro prazo não constar no documento.

12.6.4. De forma a demonstrar sua Qualificação Técnica, os licitantes deverão apresentar:

a) Mínimo 01 (um) Atestado de Capacidade Técnica emitido por Órgão Público ou Privado, onde conste a comprovação de execução de entrega de material pertinente e compatível com o objeto, atestando a qualidade, entrega, garantia do material cotado;

b) Certificado de Regularidade expedido pelo IBAMA (Instituto Brasileiro do Meio Ambiente e dos Recursos Naturais Renováveis), obrigatório àqueles



CAPITAL DO FELIÃO

Prefeitura Municipal de Três Barras do Paraná
ESTADO DO PARANÁ

000191

pneus produzidos no Brasil e/ou importados, via respectivos certificados de fabricação e regularidade de importação, ambos voltados a atestar e efetivar a preservação do meio ambiente. No caso do licitante ser distribuidor/revendedor deverá obter os documentos referentes itens junto ao fabricante e/ou importador dos produtos cotados;

- c) Certificado emitido pelo INMETRO - Instituto Nacional de Metrologia, Qualidade e Tecnologia, obrigatório àqueles pneus produzidos no Brasil e/ou oriundos do exterior. No caso do licitante ser distribuidor/revendedor deverá obter os documentos referentes itens junto ao fabricante e/ou importador dos produtos cotados.

12.6.5. Deverá apresentar ainda as seguintes declarações e documentos:

12.6.5.1. Declaração subscrita pelo representante legal, assegurando o cumprimento dos requisitos de habilitação, conforme modelo do ANEXO II deste Edital;

12.6.5.2. Declaração subscrita pelo representante legal, assegurando a inexistência de impedimento legal para licitar ou contratar com a Administração, conforme modelo do ANEXO IV deste Edital;

12.6.5.3. Declaração subscrita pelo representante legal, de que manterá durante a vigência do contrato a proibição constante do inciso XXXIII do artigo 7º da Constituição Federal, conforme modelo constante no ANEXO III.

12.6.5.4. *As microempresas (ME) e/ou empresas de pequeno porte (EPP), qualificadas como tais, nos termos do Artigo 3º da Lei Complementar nº 123/2006, deverão apresentar juntamente com os demais documentos relativos a habilitação, declaração (modelo livre) assinada pelo contador responsável da empresa, sob as penas da Lei, indicando que a empresa participante está enquadrada como Microempresa (ME) e/ou Empresa de Pequeno Porte (EPP), acompanhada da Certidão Simplificada expedida pela Junta Comercial jurisdicionada a sede da licitante. Ambos os documentos deverão ter data de emissão não superior a 60 (sessenta) dias da data fixada no item 01 deste edital, sob pena de perda dos benefícios estatuídos pela Lei Complementar nº 123/2006.*

12.7. A existência de restrição relativamente a regularidade fiscal e trabalhista não impede que a licitante qualificada como microempresa ou empresa de pequeno porte seja declarada vencedora, uma vez que atenda a todas as demais exigências do edital.



CAPITAL DO FÊLIÃO

000192

Prefeitura Municipal de Três Barras do Paraná
ESTADO DO PARANÁ

12.7.1. A declaração do vencedor acontecerá no momento imediatamente posterior à fase de habilitação.

12.8. Caso a proposta mais vantajosa seja ofertada por licitante qualificada como microempresa ou empresa de pequeno porte e seja constatada a existência de alguma restrição no que tange a regularidade fiscal e trabalhista, a mesma será convocada para, no prazo de 05 (cinco) dias úteis, após a declaração do vencedor, comprovar a regularização. O prazo poderá ser prorrogado por igual período, a critério da administração pública, quando requerida pelo licitante, mediante apresentação de justificativa.

12.8.1. A não regularização fiscal e trabalhista no prazo previsto no subitem anterior acarretará a inabilitação do licitante, sem prejuízo das sanções previstas neste edital, sendo facultada a convocação dos licitantes remanescentes, na ordem de classificação. Se, na ordem de classificação, seguir-se outra microempresa ou empresa de pequeno porte com alguma restrição na documentação fiscal e trabalhista, será concedido o mesmo prazo para regularização.

12.9. Havendo a necessidade de analisar minuciosamente os documentos exigidos, o pregoeiro suspenderá a sessão, informando no "chat" a nova data e horário para a continuidade da mesma.

12.10. Será inabilitado o licitante que não comprovar sua habilitação, seja por não apresentar quaisquer dos documentos exigidos ou apresenta-los em desacordo com o estabelecido neste edital.

12.11. Constatado o atendimento às exigências de habilitação fixadas no edital, o licitante será declarado vencedor.

12.12. Dos itens relativos às cotas principais e reservadas para microempresas e/ou empresas de pequeno porte (ME/EPP):

12.12.1. Se a mesma licitante se sagrar vencedora do item relativo à cota reservada para ME/EPP (lotes 27, 30 e 37), bem como do item de ampla participação (lotes 61, 62 e 63), prevalecerá para ambos o menor preço ofertado dentre eles;

12.12.2. Não havendo licitante vencedora para a cota reservada, esta poderá ser adjudicada ao vencedor da cota principal ou, diante de sua recusa, aos licitantes remanescentes, desde que pratiquem o preço do primeiro colocado da cota principal;

12.12.3. Quando não houver vencedor para a cota principal poderá haver adjudicação em favor da microempresa e/ou empresa de pequeno porte (ME/EPP) vencedora da cota reservada ou, diante de sua recusa, aos licitantes remanescentes, desde que pratiquem o preço do primeiro colocado da cota reservada.



CAPITAL DO FELIÃO

Prefeitura Municipal de Três Barras do Paraná
ESTADO DO PARANÁ

000193

13. DOS RECURSOS

13.1. Declarado o vencedor será concedido o prazo de 15 (quinze) minutos para que qualquer licitante manifeste a intenção de recorrer, de forma motivada, isto é, indicando contra qual (is) decisão (ões) pretende recorrer e por quais motivos, em campo próprio do sistema.

13.2. Havendo quem se manifeste, caberá ao pregoeiro verificar a tempestividade e a existência de motivação da intenção de recorrer, para decidir se admite o não o recurso, fundamentadamente.

13.2.1. Nesse momento o pregoeiro não adentrará no mérito recursal, mas apenas verificará as condições de admissibilidade do recurso.

13.2.2. A falta de manifestação motivada do licitante quanto a intenção de recorrer importará a decadência desse direito.

13.3. Uma vez admitido o recurso, o recorrente terá, a partir de então, o prazo de 03 (três) dias para apresentar as razões pelo sistema eletrônico, ficando os demais licitantes, desde logo, intimados para que querendo, apresentarem suas contrarrazões também pelo sistema eletrônico, em outros 03 (três) dias, que começarão a contar do término do prazo do recorrente, sendo-lhes assegurada vista imediata dos elementos indispensáveis à defesa de seus interesses.

13.4. O acolhimento do recurso invalida tão somente os atos insuscetíveis de aproveitamento.

13.5. Os autos do processo permanecerão com vistas franqueada aos interessados, no endereço constante neste edital.

14. ENCAMINHAMENTO DA PROPOSTA VENCEDORA

14.1. A proposta final do licitante declarado vencedor deverá ser encaminhada no prazo de 02 (duas) horas, a contar da solicitação do pregoeiro no sistema eletrônico e deverá ser redigida em língua portuguesa, datilografada ou digitada, em uma via, sem emendas, rasuras, entrelinhas ou ressalvas, devendo a última folha ser assinada e as demais rubricadas pelo licitante ou seu representante legal juntamente com folder e/ou prospecto de cada item ganho conforme item **10.24.3** e o termo de garantia conforme item **10.24.4.** do edital.

14.2. A proposta final deverá ser documentada nos autos e será levada em consideração no decorrer da execução do contrato e aplicação de eventual sanção à Contratada, se for o caso.

14.2.1. Todas as especificações do objeto contidas na proposta, tais como marca, modelo tipo, fabricante e procedência, vinculam a Contratada.

14.3. Os preços deverão ser expressos em moeda corrente nacional, o valor unitário em algarismos (limitada a 2 (duas) casas decimais após a vírgula) e o valor global em algarismos e por extenso (art. 5º da Lei nº 8.666/93).



14.3.1. Ocorrendo divergência entre os preços unitários e preço global, prevalecerão os primeiros; no caso de divergência entre os valores numéricos e os valores expressos por extenso, prevalecerão estes últimos.

14.4. A oferta deverá ser firme e precisa, limitada, rigorosamente, ao objeto deste edital, sem conter alternativas de preço ou de qualquer outra condição que induza o julgamento a mais de um resultado, sob pena de desclassificação.

14.5. A proposta deverá obedecer aos termos deste edital e seus anexos, não sendo considerada aquela que não corresponda às especificações ali contidas ou que estabeleça vínculo à proposta de outro licitante.

14.6. As propostas que contenham a descrição do objeto, o valor e os documentos complementares estarão disponíveis na internet, após a homologação.

15. DA REABERTURA DA SESSÃO PÚBLICA

15.1. A sessão pública poderá ser reaberta:

15.1.1. Nas hipóteses de provimento de recurso que leve a anulação de atos anteriores a realização da sessão pública precedente ou em que seja anulada a própria sessão pública, situação em que serão repetidos os atos anulados e os que dele dependam.

15.1.2. Quando houver erro na aceitação do melhor preço classificado ou quando o licitante declarado vencedor não assinar o contrato, não retirar o instrumento equivalente ou não comprovar a regularização fiscal e trabalhista, nos termos do art. 43, §1º, da Lei Complementar nº 123/2006. Nessas hipóteses, serão adotados os procedimentos imediatamente posteriores ao encerramento da etapa de lances.

15.2. Todos os licitantes remanescentes deverão ser convocados para acompanhar a sessão reaberta.

15.2.1. A convocação se dará por meio do sistema eletrônico "chat", e-mail, de acordo com a fase do procedimento licitatório.

16. DA ADJUDICAÇÃO E HOMOLOGAÇÃO

16.1. Encerrada a sessão pública, após análise integral do processo, a autoridade competente, fundamentada nos atos do pregoeiro e pareceres jurídicos, oficialmente adjudicará e homologará o resultado do Pregão, desde que não haja recurso.

16.1.1. Se houver recurso (s), efetuará o julgamento e, após proferir a decisão, procederá à adjudicação do objeto ao (s) vencedor (es) e à homologação do resultado do Pregão.



17. FORMALIZAÇÃO DA ATA DE REGISTRO DE PREÇOS E CONTRATAÇÃO

17.1. Será formalizada a Ata de Registro de Preços, documento vinculativo obrigacional, com características de compromisso para a futura contratação, com o(s) fornecedor(es) classificado(s) em primeiro lugar. Os mesmos serão convocados para que no prazo de 05 (cinco) dias assinem a mesma, sob pena de decair o direito na preferência da contratação, sem prejuízos das sanções previstas neste edital e das demais sanções legais aplicáveis.

17.2. No caso do fornecedor primeiro classificado, depois de convocado, não comparecer ou se recusar a assinar a Ata de Registro de Preços, sem prejuízo das cominações a ele previstas neste Edital, o Município de Três Barras do Paraná, poderá registrar os demais licitantes, na ordem de classificação, convocar os demais fornecedores visando igual oportunidade de negociação.

17.3. As contratações decorrentes da Ata de Registro de Preços serão formalizadas por meio de nota de empenho de despesa, autorização de compra, ordem de execução de serviço ou outro instrumento equivalente, conforme prevê o artigo 64 da Lei nº 8.666/93.

17.4. O fornecedor terá seu registro cancelado quando descumprir as condições da Ata de Registro de Preços, não retirar a nota de empenho no prazo estipulado ou não reduzir o preço registrado quando esse se tornar superior àqueles praticados no mercado, conforme previsto na Lei.

18. DO RECEBIMENTO DO OBJETO, DA GARANTIA E DA FISCALIZAÇÃO

18.1. Os critérios de recebimento e aceitação do objeto, das condições de garantia e fiscalização estão previstos no Termo de Referência.

19. DAS OBRIGAÇÕES DA CONTRATANTE E DA CONTRATADA

19.1. As obrigações da Contratante e da Contratada são as estabelecidas no Termo de Referência.

20. DO PAGAMENTO

20.1. As regras acerca do pagamento são as estabelecidas no Termo de Referência, anexo a este edital.

21. CONDIÇÕES DE ENTREGA E RECEBIMENTO DO OBJETO

21.1. O licitante vencedor deverá entregar as mercadorias de acordo com as necessidades de consumo da Administração Pública, **sendo de forma parcelada**, após solicitação do Departamento de Compras, no prazo máximo de 10 (dez) dias, no local indicado pela Secretaria



CAPITAL DO FUMÃO

Prefeitura Municipal de Três Barras do Paraná
ESTADO DO PARANÁ

000196

solicitante.

21.2. O licitante vencedor ficará obrigado a trocar as suas expensas, no prazo máximo de 03 (três) dias da notificação, o produto, que vier a ser recusado sendo que o ato de recebimento não importará sua aceitação.

21.3. Em atendimento ao disposto no artigo 31 da Lei nº 8.078 de 11/09/1990, a apresentação do produto deverá assegurar informações claras, precisas, ostensivas em língua portuguesa, sobre características, marca, modelo, procedência, qualidade, quantidade, composição, preço, origem e outros.

21.4. Correrão por conta do fornecedor todas as despesas relacionadas ao fornecimento, incluindo, entre outras que possam existir, despesas com embalagem, seguros, transporte, tributos e encargos trabalhistas e previdenciários.

21.5. A (s) mercadoria (s) fornecida (s) estarão sujeitas à verificação, pela unidade requisitante, da compatibilidade com as especificações deste Edital e de seus Anexos, no que se refere à quantidade e qualidade.

21.6. No caso de não cumprimento ou inobservância das exigências pactuadas para o fornecimento, nos termos das previsões deste Edital e de seus Anexos, o fornecedor deverá providenciar a substituição da (s) mercadorias (s), no prazo máximo de 3 (três) dias úteis, contados do recebimento da notificação, sem ônus para o Município, e independentemente de eventual aplicação das penalidades cabíveis.

21.7. Independentemente da aceitação, a adjudicatária garantirá a qualidade do produto obrigando-se a repor aquele que apresentar defeito ou for entregue em desacordo com o apresentado na proposta.

21.8. Os produtos serão aceitos provisoriamente, o recebimento definitivo será feito após a verificação da quantidade e qualidade dos mesmos.

21.9. Os produtos deverão ser entregues na Prefeitura Municipal de Três Barras do Paraná ou em outro setor conforme designação da mesma, mediante emissão de solicitação.

21.10. A convocação dos fornecedores pelo órgão competente será formalizada e conterà o endereço e o prazo máximo em que deverão comparecer para retirar o respectivo pedido.

21.11. O fornecedor convocado na forma do subitem anterior que não comparecer, não retirar o pedido no prazo estipulado ou não cumprir as obrigações estabelecidas na Ata de Registro de Preços, estará sujeito às sanções previstas neste Edital.

21.12. Quando comprovada uma dessas hipóteses, será indicado o próximo fornecedor a ser destinado o pedido, sem prejuízo da abertura de processo administrativo para aplicação de penalidades.

22/57



CAPITAL DO FELIÃO

22. PREÇO (VALOR MÁXIMO)

22.1. O valor máximo estimado para esta licitação são os valores fixados no item 7 do Termo de Referência (ANEXO VI), sendo que o valor total dos itens somam a importância de R\$ 1.416.620,46 (um milhão quatrocentos e dezesseis mil seiscentos e vinte reais e quarenta e seis centavos).

22.2. O preço unitário deve incluir, além do lucro, todas as despesas e custos como frete, embalagem, seguro, tributos de qualquer natureza e todas as demais despesas relacionadas, diretas ou indiretas, relacionadas.

22.3. Durante a vigência da Ata de Registro de Preços, os preços registrados serão fixos e irrevogáveis, exceto nas hipóteses, devidamente comprovadas, de ocorrência de situação prevista na alínea "d" do inciso II do art. 65 da Lei nº 8.666/93 ou de redução dos preços praticados no mercado.

22.3.1. Mesmo comprovada a ocorrência de situação prevista na alínea "d" do inciso II do art. 65 da Lei nº 8.666/93, a Administração, se julgar conveniente, poderá optar por cancelar a Ata e iniciar outro processo licitatório.

22.4. Comprovada a redução dos preços praticados no mercado nas mesmas condições do registro, e, definido o novo preço máximo a ser pago pela Administração, o Proponente registrado será convocado pela Secretaria de Administração para alteração, por aditamento, do preço da Ata.

23. PENALIDADES

23.1. Às licitantes vencedoras deste certame serão aplicadas as sanções previstas na Lei nº 8.666/93, nas seguintes situações, dentre outras:

23.1.1. Pela recusa injustificada para a entrega dos itens ofertados, nos prazos previstos neste edital, será aplicada multa na razão de 10% (dez por cento) calculado sobre o valor total da proposta, até 05 (cinco) dias consecutivos;

23.1.2. Pelo atraso ou demora injustificados para a entrega dos itens ofertados, além dos prazos estipulados neste edital, aplicação de multa na razão de 0,5% (por cento) do total da proposta por dia de atraso ou de demora;

23.1.3. Pela entrega em desacordo com o solicitado ou problemas na emissão da Nota Fiscal, aplica-se o estabelecido no subitem 23.1.1, com prazo de até 02 (dois) dias para a efetiva substituição do (s) produto (s) e serviço (s);

23.1.4. Nos termos do art. 7º da Lei nº 10.520, de 17/07/2002, a licitante, sem prejuízo das



CAPITAL DO FELIÃO

Prefeitura Municipal de Três Barras do Paraná
ESTADO DO PARANÁ

000198

demais cominações legais e contratuais, poderá ficar, pelo prazo de até 60 (sessenta) meses, impedida de licitar e contratar com a Administração Pública e descredenciada do Registro Cadastral de Fornecedores do Município de Três Barras do Paraná, nos casos de:

- a) Apresentação de documentação falsa;
- b) Retardamento na execução do objeto;
- c) Não manutenção da proposta escrita ou lance, após a adjudicação;
- d) Comportamento inidôneo;
- e) Fraude na execução do contrato;
- f) Falha na execução do contrato.

23.1.5. Será facultado à licitante o prazo de 05 (cinco) dias úteis para a apresentação de defesa prévia, na ocorrência de quaisquer das situações previstas neste edital.

23.1.6. As multas previstas nesta seção não eximem a adjudicatária da reparação dos eventuais danos, perdas ou prejuízos que seu ato punível venha causar à administração.

23.2. Comprovado impedimento ou reconhecida força maior, devidamente justificado e aceito pela Administração Pública, o fornecedor ficará isento das penalidades.

23.3. As sanções de advertência e de impedimento de licitar e contratar com a Administração Pública poderão ser aplicadas ao fornecedor juntamente com a de multa, descontando-a dos pagamentos a serem efetuados.

24. DA IMPUGNAÇÃO AO EDITAL E DO PEDIDO DE ESCLARECIMENTO

24.1. É facultada a qualquer interessado a apresentação de requerimento de esclarecimentos sobre o ato convocatório do Pregão e seus Anexos, desde que seja protocolado no prazo máximo de 3 (três) dias úteis anteriores à data fixada para abertura da sessão pública.

24.2. O requerimento pode envolver, inclusive, a solicitação de cópias da legislação disciplinadora do procedimento, mediante pagamento, neste caso, de taxa para cobrir o custo de reprodução gráfica.

24.3. O requerimento deverá ser formalizado mediante a apresentação de solicitação formal escrita dirigida a pregoeira, devidamente protocolado no Departamento de Licitações, sito a Avenida Brasil, 245, centro, Três Barras do Paraná/PR, durante o horário normal de expediente, das 08h às 12h e das 13h30 às 17h30, ou de forma eletrônica, pelo e-mail licitacao@tresbarras.pr.gov.br.

24.4. Os esclarecimentos e impugnações deverão ser prestados no prazo de até 2 (dois) dias úteis, a contar do recebimento do requerimento da solicitação por parte da autoridade



CAPITAL DO FÊLIÃO

000199

Prefeitura Municipal de Três Barras do Paraná
ESTADO DO PARANÁ

subscritora do Edital, passando eles a integrar, juntamente com o requerimento que lhes deu origem, os autos do processo.

24.5. As questões formuladas que forem de interesse geral, bem como as respostas, serão divulgadas para todos os que retiraram o Edital, resguardando-se o sigilo quanto à identificação da empresa consulente.

24.6. As respostas aos pedidos e esclarecimentos serão divulgadas pelo sistema e vincularão aos participantes e a Administração.

25. DA FRAUDE E DA CORRUPÇÃO

25.1. Os licitantes devem observar e o contratado deve observar e fazer observar, por seus fornecedores e subcontratados, se admitida subcontratação, o mais alto padrão de ética durante todo o processo de licitação, de contratação e de execução do objeto contratual.

I) Para os propósitos deste item, definem-se as seguintes práticas:

- a) "**prática corrupta**": oferecer, dar, receber ou solicitar, direta ou indiretamente, qualquer vantagem com o objetivo de influenciar a ação de servidor público no processo de licitação ou na execução de contrato;
- b) "**prática fraudulenta**": a falsificação ou omissão dos fatos, com o objetivo de influenciar o processo de licitação ou de execução de contrato;
- c) "**prática colusiva**": esquematizar ou estabelecer um acordo entre dois ou mais licitantes, com ou sem o conhecimento de representantes ou prepostos do órgão licitador, visando estabelecer preços em níveis artificiais e não-competitivos;
- d) "**prática coercitiva**": causar dano ou ameaçar causar dano, direta ou indiretamente, às pessoas ou sua propriedade, visando influenciar sua participação em um processo licitatório ou afetar a execução do contrato.
- e) "**prática obstrutiva**": (i) destruir, falsificar, alterar ou ocultar provas em inspeções ou fazer declarações falsas aos representantes do organismo financeiro multilateral, com o objetivo de impedir materialmente a apuração de alegações de prática prevista nas cláusulas deste Edital; (ii) atos cuja intenção seja impedir materialmente o exercício do direito de o organismo financeiro multilateral promover inspeção.

II - Impor sanções sobre uma empresa ou pessoa física, sob pena de inelegibilidade na forma da Lei, indefinidamente ou por prazo indeterminado, para a outorga de contratos financiados pela gestão municipal se, em qualquer momento, constatar o envolvimento da

25/57



CAPITAL DO FÊLIÃO

Prefeitura Municipal de Três Barras do Paraná
ESTADO DO PARANÁ

000200

empresa ou pessoa física, diretamente ou por meio de um agente, em práticas corruptas, fraudulentas, colusivas, coercitivas ou obstrutivas ao participar de licitação ou da execução de contratos financiados com públicos.

26. DISPOSIÇÕES FINAIS

26.1. A presente licitação não importa necessariamente em contratação, podendo o Município de Três Barras do Paraná revogá-la, no todo ou em parte, por razões de interesse público, derivadas de fato superveniente comprovado ou anulá-la por ilegalidade, de ofício ou provocação mediante ato escrito e fundamentado disponibilizado no sistema para conhecimento dos participantes da licitação. O Município de Três Barras do Paraná poderá, ainda, prorrogar, a qualquer tempo, os prazos para recebimento das propostas ou para sua abertura.

26.2. O proponente é responsável pela fidelidade e legitimidade das informações prestadas e dos documentos apresentados em qualquer fase da licitação. A falsidade de qualquer documento apresentado ou a inverdade das informações nele contidas implicará a imediata desclassificação do proponente que o tiver apresentado, ou, caso tenha sido o vencedor, a rescisão do contrato ou do pedido de compra, sem prejuízo das demais sanções cabíveis.

26.3. É facultado a pregoeira, ou à autoridade a ele superior, em qualquer fase da licitação, promover diligências com vistas a esclarecer ou a complementar a instrução do processo.

26.4. Os proponentes intimados para prestar quaisquer esclarecimentos adicionais deverão fazê-lo no prazo determinado pela pregoeira, sob pena de desclassificação/inabilitação.

26.5. O desatendimento de exigências formais não essenciais não importará no afastamento do proponente, desde que seja possível a aferição da sua qualificação e a exata compreensão da sua proposta.

26.6. As normas que disciplinam este pregão serão sempre interpretadas em favor da ampliação da disputa entre os proponentes, desde que não comprometam o interesse da administração, a finalidade e a segurança da contratação.

26.7. As decisões referentes a este processo licitatório poderão ser comunicadas aos proponentes por qualquer meio de comunicação que comprove o recebimento, ou ainda, mediante publicação no Diário Oficial do Município.

26.8. A participação do proponente nesta licitação implica em aceitação de todos os termos deste Edital.

26.9. Não cabe à Bolsa de Licitações e Leilões do Brasil qualquer responsabilidade pelas obrigações assumidas pelo fornecedor com o licitador, em especial com relação à forma e às condições de entrega dos bens ou da prestação de serviços e quanto à quitação financeira da



negociação realizada.

26.10. A pregoeira e equipe de apoio atenderá aos interessados no horário das 8h30 às 11h30 e das 13h30 as 17h, de segunda a sexta-feira, exceto feriados, no Departamento de Licitações, sito a Avenida Brasil, 245, centro, Três Barras do Paraná/PR, para maiores esclarecimentos.

26.11. Os usuários dos sistemas de que trata o §2º do artigo 5º do Decreto Federal nº 10.024/2019, poderão utilizar o SICAF - Sistema de Cadastramento Unificado de Fornecedores para fins habilitatórios.

26.12. Os casos omissos neste Edital serão resolvidos pela Pregoeira, nos termos da legislação pertinente em vigência.

27. DO FORO

27.1. Para dirimir controvérsia decorrente deste certame, o Foro competente é o da Comarca da cidade de Catanduvas/PR, excluído qualquer outro por mais privilegiado que seja.

28. ANEXOS DO EDITAL

28.1. Fazem parte integrante deste Edital os seguintes anexos:

- a) Anexo I - Modelo da Proposta de Preços;
- b) Anexo II - Modelo de Declaração de Cumprimento dos Requisitos de Habilitação;
- c) Anexo III - Modelo de Declaração de Não Utilização de Trabalho de Menor;
- d) Anexo IV - Modelo de Declaração de Inexistência de Fato Impeditivo Para Licitar;
- e) Anexo V - Minuta da Ata de Registro de Preços;
- f) Anexo VI - Termo de Referência.

Três Barras do Paraná, 04 de dezembro de 2023.

GERSO FRANCISCO GUSSO

Prefeito Municipal



CAPITAL DO FÊLIÃO

Prefeitura Municipal de Três Barras do Paraná
ESTADO DO PARANÁ

000202

ANEXO I - MODELO DE PROPOSTA DE PREÇOS FINAL

Ao

Pregoeiro do Município de Três Barras do Paraná

PREGÃO ELETRÔNICO Nº 70/2023.

A empresa (**RAZÃO SOCIAL COMPLETA**), inscrita no CNPJ/MF nº XX.XXX.XXX/XXXX-XX, (**ENDEREÇO COMPLETO**), através desta, vem apresentar a proposta comercial relativa à licitação modalidade PREGÃO ELETRÔNICO Nº 70/2023, objetivando fornecer os itens abaixo cotados, conforme especificações e anexos que fazem parte do referido edital:

LOTE 01 - PNEUS (NOVOS) - EXCLUSIVO ME/EPP

ITEM	QTDE	UNIDADE	DESCRIÇÃO DOS ITENS	VALOR UNIT.	VALOR TOTAL
1	20	UNID	PNEU 175X70 R13, RADIAL SEM CÂMARA, FINALIDADE TRAFEGAR EM ASFALTO		
2	20	UNID	PNEU 185X65 R14, RADIAL SEM CÂMARA, FINALIDADE TRAFEGAR EM ASFALTO		
3	20	UNID	PNEU 175X70 R14, RADIAL SEM CÂMARA, FINALIDADE TRAFEGAR EM ASFALTO		
4	30	UNID	PNEU 185X70 R14, RADIAL SEM CÂMARA, FINALIDADE TRAFEGAR EM ASFALTO		
5	6	UNID	PNEU 185R14, 8 LONAS, FINALIDADE CARGA (KOMBI)		
6	15	UNID	PNEU 185X60 R15, RADIAL SEM CÂMARA, FINALIDADE TRAFEGAR EM ASFALTO		
7	20	UNID	PNEU 185X65 R15, RADIAL SEM CÂMARA, FINALIDADE TRAFEGAR EM ASFALTO		
8	25	UNID	PNEU 195X55 R15, RADIAL SEM CÂMARA, FINALIDADE TRAFEGAR EM ASFALTO		
9	15	UNID	PNEU 195X60 R15, RADIAL SEM CÂMARA, FINALIDADE TRAFEGAR EM ASFALTO		
10	20	UNID	PNEU 195X65 R15, RADIAL SEM CÂMARA, FINALIDADE TRAFEGAR EM ASFALTO		
11	15	UNID	PNEU 205X70 R15, MÍNIMO 8 LONAS, RADIAL SEM CÂMARA, FINALIDADE TRAFEGAR EM ASFALTO		
12	8	UNID	PNEU 205X60 R15, RADIAL SEM CÂMARA, FINALIDADE TRAFEGAR EM ASFALTO,		
13	16	UNID	PNEU 205X60 R16, RADIAL SEM CÂMARA, FINALIDADE TRAFEGAR EM ASFALTO		
14	10	UNID	PNEU 205X55 R16, RADIAL SEM CÂMARA, FINALIDADE TRAFEGAR EM ASFALTO,		
15	15	UNID	PNEU 205X65 R16, RADIAL SEM CÂMARA,		

28/57



CAPITAL DO FELIÃO

000203

Prefeitura Municipal de Três Barras do Paraná
ESTADO DO PARANÁ

			FINALIDADE TRAFEGAR EM ASFALTO,		
16	15	UNID	PNEU 205X75 R16, RADIAL SEM CÂMARA, FINALIDADE TRAFEGAR EM ASFALTO,		
17	25	UNID	PNEU 225/65 R16, MÍNIMO 8 LONAS, RADIAL SEM CÂMARA, FINALIDADE TRAFEGAR EM ASFALTO,		
18	15	UNID	PNEU 225X75 R16, 8 LONAS, RADIAL SEM CÂMARA, FINALIDADE TRAFEGAR EM ASFALTO,		
19	10	UNID	PNEU 225X55 R18, RADIAL SEM CÂMARA, FINALIDADE TRAFEGAR EM ASFALTO		
20	20	UNID	PNEU 175X65 R14, RADIAL L SEM CÂMARA, FINALIDADE TRAFEGAR EM ASFALTO		
21	15	UNID	PNEU 215X75 R16, MISTO, MÍNIMO 14 LONAS, RADIAL SEM CÂMARA, FINALIDADE TRAFEGAR EM TODOS OS TIPOS DE PAVIMENTOS,		
22	25	UNID	PNEU 215X75 R17,5, BORRACHUDO, MÍNIMO 14 LONAS, RADIAL SEM CÂMARA, FINALIDADE TRAFEGAR RODOVIÁRIO,		
23	30	UNID	PNEU 215X75 R17,5, LISO, MÍNIMO 14 LONAS, RADIAL SEM CÂMARA, FINALIDADE TRAFEGAR RODOVIÁRIO,		
24	20	UNID	PNEU 235/75 R15, 10 LONAS, RADIAL SEM CÂMARA, FINALIDADE TRAFEGAR EM TODOS OS PAVIMENTOS,		
25	12	UNID	PNEU 235/75 R17,5, MISTO, RADIAL SEM CÂMARA, FINALIDADE TRAFEGAR EM ASFALTO,		
26	20	UNID	PNEU 7,50X16 BORRACHUDO, MÍNIMO 12 LONAS, COM USO DE CÂMARA, FINALIDADE TRAFEGAR EM TODOS OS TIPOS DE PAVIMENTOS		
27	12	UNID	PNEU 295/80 R22,5, BORRACHUDO, MÍNIMO 16 LONAS, RADIAL SEM CÂMARA, BANDA PRÉ-MOLDADA DE ALTO PODER DE TRAÇÃO PARA UTILIZAÇÃO FORA DE ESTRADA OU TERRENOS MISTOS,		
28	15	UNID	PNEU 295/80 R22,5, MISTO, MÍNIMO 16 LONAS, RADIAL SEM CÂMARA, BANDA PRÉ-MOLDADA DE ALTO PODER DE TRAÇÃO PARA UTILIZAÇÃO FORA DE ESTRADA OU TERRENOS MISTOS,,		
29	15	UNID	PNEU 295/80 R22,5, LISO, MÍNIMO 16 LONAS, RADIAL SEM CÂMARA, FINALIDADE TRAFEGAR RODOVIÁRIO,		
30	10	UNID	PNEU 1000R20, BORRACHUDO, 16 LONAS, RADIAL COM CÂMARA, BANDA PRÉ-MOLDADA DE ALTO PODER DE TRAÇÃO PARA UTILIZAÇÃO FORA DE ESTRADA OU TERRENOS		



CAPITAL DO FELIÃO

000204

Prefeitura Municipal de Três Barras do Paraná

ESTADO DO PARANÁ

			MISTOS,		
31	15	UNID	PNEU 1000R20, MISTO, 16 LONAS, RADIAL COM CÂMARA, FINALIDADE TRAFEGAR RODOVIÁRIO,		
32	25	UNID	PNEU 1000R20, LISO , 16 LONAS, RADIAL COM CÂMARA, FINALIDADE TRAFEGAR RODOVIÁRIO		
33	20	UNID	PNEU 1100 R22, MISTO , MÍNIMO 16 LONAS, RADIAL COM CÂMARA, FINALIDADE TRAFEGAR RODOVIÁRIO,,		
34	15	UNID	PNEU 1100 R22, LISO, MÍNIMO 16 LONAS, RADIAL COM CÂMARA, FINALIDADE TRAFEGAR RODOVIÁRIO,		
35	20	UNID	PNEU 1100 R22, BORRACHUDO MISTO, MÍNIMO 16 LONAS, RADIAL COM CÂMARA, BANDA PRÉ-MOLDADA DE ALTO PODER DE TRAÇÃO PARA UTILIZAÇÃO FORA DE ESTRADA OU TERRENOS MISTOS,		
36	16	UNID	PNEU 1400X24 L2, MÍNIMO 16 LONAS, FINALIDADE MÁQUINAS PESADAS,		
37	7	UNID	PNEU 17,5X25 L2, MÍNIMO 16 LONAS, FINALIDADE MÁQUINAS PESADAS,		
38	8	UNID	PNEU 19,5X24 R4, MÍNIMO 12 LONAS, FINALIDADE MÁQUINAS PESADAS,		
39	12	UNID	PNEU 12/16,5 L2, MÍNIMO 12 LONAS, FINALIDADE MÁQUINAS PESADAS,		
40	6	UNID	PNEU 12,5X80X18 R4, MÍNIMO 12 LONAS, FINALIDADE MÁQUINAS PESADAS,		
41	6	UNID	PNEU 14X17,5 R4, MÍNIMO 12 LONAS, FINALIDADE MÁQUINAS PESADAS,		
42	6	UNID	PNEU 14,9X28, AGRÍCOLA, MÍNIMO 12 LONAS, TM95, COM USO DE CÂMARA, FINALIDADE TRAFEGAR EM TODOS OS TIPOS DE PAVIMENTOS,		
43	6	UNID	PNEU 18,4X30, AGRÍCOLA, MÍNIMO 12 LONAS, COM USO DE CÂMARA, FINALIDADE TRAFEGAR EM TODOS OS TIPOS DE PAVIMENTOS,		
44	20	UNID	PNEU 275/80 R22,5, LISO, MÍNIMO 16 LONAS, RADIAL SEM CÂMARA, FINALIDADE TRAFEGAR RODOVIÁRIO,		
45	12	UNID	PNEU 285/70 R19,5 LISO, MÍNIMO 16 LONAS, RADIAL SEM CÂMARA, FINALIDADE TRAFEGAR RODOVIÁRIO,		
46	8	UNID	PNEU 235/65 R16, MÍNIMO 8 LONAS, RADIAL SEM CÂMARA, FINALIDADE TRAFEGAR EM ASFALTO,		
				TOTAL	



CAPITAL DO FELDÃO

Prefeitura Municipal de Três Barras do Paraná
ESTADO DO PARANÁ

000205

LOTE 02 - CÂMARAS DE AR - EXCLUSIVO ME/EPP

ITEM	QTDE	UNIDADE	DESCRIÇÃO DOS ITENS	VALOR UNIT.	VALOR TOTAL
47	20	UNID	CÂMARA DE AR (PNEU 12,5X80X18)		
48	50	UNID	CÂMARA DE AR (PNEU 17,5X25)		
49	8	UNID	CÂMARA DE AR (PNEU 18,4X30)		
50	20	UNID	CÂMARA DE AR (PNEU 19,5X24)		
51	50	UNID	CÂMARA DE AR (PNEU 1000X20)		
52	40	UNID	CÂMARA DE AR (PNEU 1100X22)		
53	40	UNID	CÂMARA DE AR (PNEU 1400X24)		
54	25	UNID	CÂMARA DE AR (PNEU 12X16,5)		
55	10	UNID	CÂMARA DE AR (PNEU 14,9 X28)		
56	10	UNID	CÂMARA DE AR (PNEU 750 R16) TOYOTA		
				TOTAL	

LOTE 03 - PROTETORES DE CÂMARA DE AR - EXCLUSIVO ME/EPP

ITEM	QTDE	UNIDADE	DESCRIÇÃO DOS ITENS	VALOR UNIT.	VALOR TOTAL
57	15	UNID	PROTETOR DE CÂMARA DE AR (ARO 16)		
58	70	UNID	PROTETOR DE CÂMARA DE AR (PNEU 1000X20)		
59	25	UNID	PROTETOR DE CÂMARA DE AR (PNEU 1100X22)		
60	20	UNID	PROTETOR DE CÂMARA DE AR (PNEU 17,5X25)		
				TOTAL	

LOTE 04 - PNEUS NOVOS (AMPLA CONCORRÊNCIA)

ITEM	QTDE	UNIDADE	DESCRIÇÃO DOS ITENS	VALOR UNIT.	VALOR TOTAL
61	38	UNID	PNEU 295/80 R22,5, BORRACHUDO, MÍNIMO 16 LONAS, RADIAL SEM CÂMARA, BANDA PRÉ-MOLDADA DE ALTO PODER DE TRAÇÃO PARA UTILIZAÇÃO FORA DE ESTRADA OU TERRENOS MISTOS,		
62	30	UNID	PNEU 1000R20, BORRACHUDO, 16 LONAS, RADIAL COM CÂMARA, BANDA PRÉ-MOLDADA DE ALTO PODER DE TRAÇÃO PARA UTILIZAÇÃO FORA DE ESTRADA OU TERRENOS MISTOS,		
63	21	UNID	PNEU 17,5X25 L2, MÍNIMO 16 LONAS, FINLIDADE MÁQUINAS PESADAS,		
				TOTAL	

Valor Total por Extenso:

Condições de Pagamento: Conforme edital.

Validade da Proposta: de 60 dias.



CAPITAL DO FELIÃO

Prefeitura Municipal de Três Barras do Paraná
ESTADO DO PARANÁ

000206

Cumpre-nos, ainda informar-lhes, que examinamos os documentos da licitação, inteirando-nos dos mesmos para elaboração da presente proposta. E em consonância aos referidos documentos, declaramos:

- a) Que estamos cientes e concordamos com os termos do Edital em epígrafe e das cláusulas da minuta do contrato em anexo;
- b) Que nos preços apresentados já estão contemplados todos os impostos e ou descontos ou vantagens, e despesas (inclusive frete, vistoria e entrega técnica do veículo) para a entrega do bem;

Local e data.

RAZÃO SOCIAL DA EMPRESA

Carimbo e Assinatura



CAPITAL DO FERIÃO

000207

Prefeitura Municipal de Três Barras do Paraná
ESTADO DO PARANÁ

**ANEXO II - MODELO DE DECLARAÇÃO DE CUMPRIMENTO DOS REQUISITOS DE
HABILITAÇÃO**

Ao

Pregoeiro do Município de Três Barras do Paraná

PREGÃO ELETRÔNICO Nº 70/2023.

DECLARAÇÃO DE CUMPRIMENTO DOS REQUISITOS DE HABILITAÇÃO

(RAZÃO SOCIAL COMPLETA), inscrita no CNPJ/MF nº XX.XXX.XXX/XXXX-XX, sediada **(ENDEREÇO COMPLETO)**, declara para fins de participação no PREGÃO ELETRÔNICO Nº 70/2022, e sob as penas da Lei, que cumpre plenamente os requisitos de habilitação previstos em seu edital, conforme previsto no artigo 4º, inciso VII, da Lei nº 10.520, de 17 de novembro de 2002.

Por ser a expressão da verdade, firmamos a presente declaração.

Local e data.

RAZÃO SOCIAL DA EMPRESA

Carimbo e Assinatura



CAPITAL DO FELIÃO

000208

Prefeitura Municipal de Três Barras do Paraná
ESTADO DO PARANÁ

ANEXO III - MODELO DE DECLARAÇÃO DE NÃO UTILIZAÇÃO DE TRABALHO DE MENOR

Ao

Pregoeiro do Município de Três Barras do Paraná

PREGÃO ELETRÔNICO Nº 70/2023.

DECLARAÇÃO DE NÃO UTILIZAÇÃO DE TRABALHO DE MENOR

(RAZÃO SOCIAL COMPLETA), inscrita no CNPJ/MF nº XX.XXX.XXX/XXXX-XX, sediada **(ENDEREÇO COMPLETO)**, declara sob as penas da Lei, e para os fins previstos no artigo 27, inciso V, da Lei nº 8.666/93, que cumpre o disposto no inciso XXXIII do artigo 7º da Constituição Federal, ou seja, não tem em seus quadros menores de 18 (dezoito) anos executando trabalho noturno, insalubre ou perigoso, ou menores de 16 (dezesseis) anos executando qualquer trabalho, salvo na condição de aprendiz, a partir de 14 (quatorze) anos.

A empresa está ciente de que o descumprimento do disposto acima, durante a vigência do contrato, acarretará a sua rescisão.

Local e data.

RAZÃO SOCIAL DA EMPRESA

Carimbo e Assinatura



CAPITAL DO FELIÃO

Prefeitura Municipal de Três Barras do Paraná
ESTADO DO PARANÁ

000209

**ANEXO IV - MODELO DE DECLARAÇÃO DE INEXISTÊNCIA DE FATO IMPEDITIVO PARA
LICITAR**

Ao

Pregoeiro do Município de Três Barras do Paraná

PREGÃO ELETRÔNICO Nº 70/2023.

DECLARAÇÃO DE INEXISTÊNCIA DE FATO IMPEDITIVO PARA LICITAR

(RAZÃO SOCIAL DA EMPRESA), inscrita no CNPJ/MF nº **XX.XXX.XXX/XXXX-XX**, sediada **(ENDEREÇO COMPLETO)**, declara, sob as penas da Lei, que não foi declarada inidônea e não está impedida de participar de licitação em qualquer órgão ou entidade da Administração Pública, direta ou indireta, federal, estadual ou municipal.

Declara também, que está obrigada a informar a Contratante os fatos supervenientes impeditivos de sua habilitação, quando de sua ocorrência, conforme determina o artigo 32º, § 2º, da Lei 8.666/93.

Por ser a expressão da verdade, firmamos a presente declaração.

Local e data.

RAZÃO SOCIAL DA EMPRESA

Carimbo e Assinatura



ANEXO V - MINUTA DA ATA DE REGISTRO DE PREÇOS Nº XXX/2023

PROCESSO ADMINISTRATIVO Nº 141/2023.

PREGÃO ELETRÔNICO SRP Nº 70/2023.

VALIDADE: 12 meses

O **MUNICÍPIO DE TRÊS BARRAS DO PARANÁ**, Pessoa Jurídica de Direito Público Interno, com sede a Avenida Brasil, 245, centro, Três Barras do Paraná/PR, inscrito no Cadastro Nacional de Pessoas Jurídicas (CNPJ/MF) sob o nº 78.121.936/0001-68, neste ato representado pelo Prefeito Municipal, Sr. GERSO FRANCISCO GUSSO, brasileiro, casado, odontólogo, portador do CPF/MF nº XXX.XXX.XXX-XX e Carteira de Identidade nº X.XXX.XXX-X SSP/RS, residente e domiciliado nesta cidade de Três Barras do Paraná/PR, no uso das atribuições que lhe confere a Lei Orgânica Municipal, considerando a homologação da licitação na modalidade PREGÃO, na forma ELETRÔNICA, para REGISTRO DE PREÇOS, Nº 70/2023, nos termos do Artigo 15 da Lei Federal Nº 8.666/93 e demais normas legais aplicáveis, registra os preços da empresa indicada e qualificada nesta ATA, em face da classificação da proposta apresentada e nas quantidades cotadas, atendendo as condições previstas no Edital, sujeitando-se as partes às normas constantes da Lei Federal nº 8.666, de 21 de junho de 1993 e suas alterações, e em conformidade com as disposições a seguir:

CLÁUSULA PRIMEIRA - DO OBJETO

PARÁGRAFO PRIMEIRO - A presente Ata tem por objeto o **REGISTRO DE PREÇOS PARA FUTURA AQUISIÇÃO DE PNEUS, CÂMARAS DE AR E PROTETORES DE CÂMARAS DE AR, TODOS NOVOS, PARA UTILIZAÇÃO NOS VEÍCULOS E EQUIPAMENTOS PERTENCENTES A FROTA DO MUNICÍPIO DE TRÊS BARRAS DO PARANÁ**, observadas as características e demais condições definidas no Edital de PREGÃO ELETRÔNICO Nº 70/2023 e seus Anexos.

PARÁGRAFO SEGUNDO - A quantidade de equipamentos a ser entregues é estimada naquela descrita no ANEXO VI - TERMO DE REFERÊNCIA, não estando o Município obrigado a retirar a totalidade e nem mesmo tão somente aquela, por se tratar de estimativa, sendo que será requerida a entrega somente da quantidade necessária para atendimento das necessidades atestadas pelas secretarias solicitantes.

PARAGRAFO TERCEIRO - Os equipamentos e/ou materiais deverão **atender rigorosamente as exigências constantes no Termo de Referencia (Anexo VI) do Edital Pregão ELETRÔNICO Nº 70/2023.**



PARAGRAFO QUARTO - A FORNECEDORA deverá dar Garantia de no mínimo 24 (vinte e quatro) meses contra defeitos de fabricação, a partir da data de entrega dos mesmos.

PARAGRAFO QUINTO - Os materiais deverão ser entregues em estrita obediência a presente Ata de Registro de Preços, devendo ser observadas integral e rigorosamente as necessidades do Município, assim como ao que dispõe o Edital de Pregão Eletrônico Nº 70/2023 e seus anexos.

CLÁUSULA SEGUNDA – CONDIÇÕES DE FORNECIMENTO

PARÁGRAFO PRIMEIRO - As empresas com o menor preço obterão apenas o direito de preferência e não de exclusividade do fornecimento dos referidos itens até o término da vigência desta Ata de Registro de Preços.

PARAGRAFO SEGUNDO - As condições de fornecimento dos materiais são as mesmas descritas no item 21 e demais exigências contidas no Edital do PREGÃO ELETRÔNICO Nº 70/2023 e seus anexos.

PARAGRAFO TERCEIRO - Quando a empresa não tiver condições de fornecer os materiais, será consultada outra empresa para efetuar a entrega, pelo valor registrado na sessão de registro de preço, ou valor menor; o registro de preços não obriga o município a adquirir os itens registrados, das empresas detentoras do direito de preferência, sempre que for possível poderá adquirir os mesmos de outras empresas em condições mais vantajosas para a Municipalidade.

PARAGRAFO QUARTO - Quando não possuir justificativa de não entrega a convocada fica sujeita as sanções previstas na legislação vigente.

PARAGRAFO QUINTO - Os materiais deverão ser de boa qualidade e, quando for o caso, deverão ter sua qualidade testada e aprovada pelos órgãos de normatização e fiscalização.

PARAGRAFO SEXTO - Os materiais serão aceitos provisoriamente, sendo que o recebimento definitivo será feito após a verificação da qualidade dos mesmos.

PARAGRAFO SÉTIMO - A convocação dos fornecedores pelo órgão competente será formalizada e conterà o endereço e o prazo máximo em que deverão comparecer para retirar o respectivo pedido.

PARAGRAFO OITAVO - O fornecedor convocado na forma do subitem anterior que não comparecer, não retirar o pedido no prazo estipulado ou não cumprir as obrigações estabelecidas na Ata de Registro de Preços, estará sujeito às sanções previstas no Edital.

PARAGRAFO NONO - Quando comprovada uma dessas hipóteses, será indicado o próximo fornecedor a ser destinado o pedido, sem prejuízo da abertura de processo administrativo para aplicação de penalidades.



CAPITAL DO FÊLIÃO

Prefeitura Municipal de Três Barras do Paraná
ESTADO DO PARANÁ

000212

CLÁUSULA TERCEIRA - DA CLASSIFICAÇÃO, DOS PREÇOS E QUANTITATIVOS

PARÁGRAFO PRIMEIRO - A Empresa (**RAZÃO SOCIAL**), com sede a (**endereço completo**), devidamente inscrita no CNPJ N° XX.XXX.XXX/XXXX-XX, representada por seu representante legal devidamente constituído no Contrato Social, independente de transcrição nesta Ata, é a detentora dos direitos de preferência e não de exclusividade dos itens descritos no item 3.2 desta Cláusula.

PARÁGRAFO PRIMEIRO - Os itens, os preços registrados, as especificações do objeto, a quantidade e as demais condições ofertadas na proposta, são as que seguem:

NOME DO LOTE

ITEM	DESCRIÇÃO DO ITEM	MARCA	VALOR UNITÁRIO	VALOR TOTAL

Total registrado para o fornecedor: R\$ X,XX (valor por extenso).

CLÁUSULA QUARTA - DO REAJUSTE

PARÁGRAFO PRIMEIRO - Durante a vigência desta Ata de Registro de Preços, os preços registrados serão fixos e irrevogáveis, exceto nas hipóteses, devidamente comprovadas, de ocorrência de situação prevista na alínea "d" do inciso II do art. 65 da Lei nº 8.666/93 ou de redução dos preços praticados no mercado.

PARÁGRAFO SEGUNDO - Mesmo comprovada a ocorrência de situação prevista na alínea "d" do inciso II do art. 65 da Lei nº 8.666/93, a Administração, se julgar conveniente, poderá optar por cancelar a Ata e iniciar outro processo licitatório.

PARÁGRAFO TERCEIRO - Comprovada a redução dos preços praticados no mercado nas mesmas condições do registro, e, definido o novo preço máximo a ser pago pela Administração, o Proponente registrado será convocado pela Secretaria de Administração para alteração, por aditamento, do preço da Ata.

CLÁUSULA QUINTA - PENALIDADES

PARÁGRAFO PRIMEIRO - À fornecedora serão aplicadas as sanções previstas na Lei Nº 8.666/93, nas seguintes situações, dentre outras:

- a) Pela recusa injustificada para a entrega dos itens ofertados, nos prazos previstos neste



CAPITAL DO FERIÃO

- edital, será aplicada multa na razão de 10% (dez por cento) calculado sobre o valor total da proposta, até 05 (cinco) dias consecutivos;
- b) Pelo atraso ou demora injustificados para a entrega dos itens ofertados, além dos prazos estipulados neste edital, aplicação de multa na razão de 0,5% (meio por cento) do valor total registrado por dia de atraso ou de demora;
- c) Pela entrega em desacordo com o solicitado ou problemas na emissão da Nota Fiscal, aplica-se o disposto no parágrafo segundo desta cláusula, com prazo de até 02 (dois) dias úteis para a efetiva substituição dos produtos.

PARÁGRAFO SEGUNDO - Nos termos do art. 7º da Lei nº 10.520, de 17/07/2002, a licitante, sem prejuízo das demais cominações legais e contratuais, poderá ficar, pelo prazo de até 60 (sessenta) meses, impedida de licitar e contratar com a Administração Pública e descredenciada do Registro Cadastral de Fornecedores do Município de Três Barras do Paraná, nos casos de:

- a) Apresentação de documentação falsa;
- b) Retardamento na execução do objeto;
- c) Não manutenção da proposta escrita ou lance verbal, após a adjudicação;
- d) Comportamento inidôneo;
- e) Fraude na execução do contrato;
- f) Falha na execução do contrato.

PARAGRAFO TERCEIRO - Será facultado à fornecedora o prazo de 05 (cinco) dias úteis para a apresentação de defesa prévia, na ocorrência de quaisquer das situações previstas neste edital.

PARAGRAFO QUARTO - As multas previstas nesta seção não eximem a adjudicatária da reparação dos eventuais danos, perdas ou prejuízos que seu ato punível venha causar à administração.

CLÁUSULA SEXTA - DOS PRAZOS DE VIGÊNCIA E EXECUÇÃO

PARÁGRAFO PRIMEIRO - O prazo de validade da ata de registro de preços é de 12 (doze) meses, a contar da sua publicação no órgão oficial do município, não sendo permitida sua prorrogação.

PARÁGRAFO SGUNDO - O prazo de execução se estende ao prazo da vigência, sendo que a forma de execução deverá ocorrer conforme especificado no Edital de PREGÃO ELETRÔNICO Nº 70/2023.



CLÁUSULA SÉTIMA - PAGAMENTO

PARÁGRAFO PRIMEIRO - O pagamento será efetuado em até 30 (trinta) dias após a entrega dos materiais e conferência de quantidade e qualidade pelo Órgão competente da Administração, à base dos preços apresentados na proposta, e mediante a apresentação da Nota Fiscal, acompanhada dos seguintes documentos:

- a) Atestado de recebimento emitido pelo Órgão solicitante;
- b) Comprovação da Regularidade Fiscal e Trabalhista.

PARÁGRAFO SEGUNDO - Os pagamentos serão efetuados preferencialmente por meios eletrônicos ofertados pelo sistema bancário, na forma de avisos de crédito, ordens bancárias ou transferências eletrônicas, disponibilizados pelas Instituições Financeiras, em que fique identificada a sua destinação e, no caso de pagamento, o credor, devendo este ser obrigatoriamente o fornecedor contratado (IN nº 89/2013 - TCE/PR).

PARÁGRAFO TERCEIRO - O Município de Três Barras do Paraná poderá deduzir do montante a pagar os valores correspondentes a multas ou indenizações devidas pelo fornecedor.

PARÁGRAFO QUARTO - O pagamento efetuado não isentará o fornecedor das responsabilidades decorrentes do fornecimento.

PARÁGRAFO QUINTO - Quando da ocorrência de eventuais atrasos de pagamento provocados exclusivamente pelo Município, o valor devido deverá ser acrescido de atualização financeira, e sua apuração se fará desde a data de seu vencimento até a data do efetivo pagamento, em que os juros de mora serão calculados à taxa de 0,5% (meio por cento) ao mês, ou 6% (seis por cento) ao ano, mediante aplicação da seguinte fórmula:

$EM = I \times N \times VP$, onde:

EM= Encargos Moratórios devidos;

I= Índice de Compensação Financeira = 0,00016438, computado com base na fórmula $I = [(TX/100)/365]$;

N= Número de dias entre a data prevista para o pagamento e a data do efetivo pagamento; e,

VP= Valor da prestação em atraso.

PARÁGRAFO SEXTO - As despesas decorrentes da execução desta Ata de Registro de Preços correrão por conta das seguintes dotações orçamentárias:



CAPITAL DO FÊLÃO

Prefeitura Municipal de Três Barras do Paraná
ESTADO DO PARANÁ

000215

- a) 02.01.04.122.0002.2.002.000.3.3.90.30.00
- b) 03.01.04.122.0003.2.006.000.3.3.90.30.00
- c) 05.01.26.782.0006.2.014.000.3.3.90.30.00
- d) 05.02.15.452.0007.2.015.000.3.3.90.30.00
- e) 06.01.08.243.0009.2.018.000.3.3.90.30.00
- f) 06.01.08.244.0009.2.020.000.3.3.90.30.00
- g) 06.01.08.244.0009.2.048.000.3.3.90.30.00
- h) 06.02.08.243.0023.6.003.000.3.3.90.30.00
- i) 06.03.08.244.0005.2.021.000.3.3.90.30.00
- j) 07.01.10.301.0008.2.009.000.3.3.90.30.00
- k) 07.01.10.302.0021.2.012.000.3.3.90.30.00
- l) 07.01.10.304.0022.2.016.000.3.3.90.30.00
- m) 08.01.27.812.0014.2.040.000.3.3.90.30.00
- n) 09.01.12.361.0010.2.028.000.3.3.90.30.00
- o) 09.01.12.361.0010.2.030.000.3.3.90.30.00
- p) 09.02.12.365.0011.2.029.000.3.3.90.30.00
- q) 09.02.12.365.0011.2.032.000.3.3.90.30.00
- r) 09.03.12.367.0012.2.033.000.3.3.90.30.00
- s) 09.04.12.366.0020.2.037.000.3.3.90.30.00
- t) 09.05.13.392.0013.2.038.000.3.3.90.30.00
- u) 10.01.20.606.0015.2.041.000.3.3.90.30.00
- v) 10.01.20.606.0015.2.050.000.3.3.90.30.00
- w) 10.02.18.541.0016.2.042.000.3.3.90.30.00

CLÁUSULA OITAVA - OBRIGAÇÕES DAS PARTES

PARÁGRAFO PRIMEIRO - As obrigações das partes são as mesmas descritas no Edital de PREGÃO ELETRÔNICO Nº 70/2023.

CLÁUSULA NONA - DA ALTERAÇÃO DA ATA

PARÁGRAFO PRIMEIRO - Mesmo comprovada a ocorrência de situação prevista na alínea "d" do inciso II do art. 65 da Lei nº 8.666/93, a Administração, se julgar conveniente, poderá optar por cancelar a Ata e iniciar outro processo licitatório.

PARÁGRAFO SEGUNDO - Comprovada a alteração dos preços praticados no mercado nas mesmas condições do registro, e, definido o novo preço máximo a ser pago pela Administração, o



CAPITAL DO FÊLIÃO

Prefeitura Municipal de Três Barras do Paraná
ESTADO DO PARANÁ

000216

Proponente registrado será convocado pela Secretaria de Administração para alteração, por aditamento, do preço da Ata.

CLÁUSULA DÉCIMA - DA RESCISÃO/CANCELAMENTO DA ATA

PARÁGRAFO PRIMEIRO - A inexecução total ou parcial da Ata de Registro de Preços enseja em seu cancelamento, com as consequências previstas em lei ou regulamento, incluindo as penalidades previstas nos artigos 78, 79 e 80 da Lei 8.666/93.

CLÁUSULA DÉCIMA PRIMEIRA - DA FISCALIZAÇÃO

PARÁGRAFO PRIMEIRO - O Município, através da Secretaria requerente, exercerá ampla, irrestrita e permanente fiscalização sobre a execução do objeto da presente Ata de Registro de Preços.

PARÁGRAFO SEGUNDO - Ficam designados como gestores deste contrato:

- a) Sra. DÉBORA NÁDIA PILATI VIDOR, Secretária Municipal de Saúde, CPF/MF N° 038.501.089-37
- b) Sra. ELIZA BORTOLANZA, Secretária Municipal de Educação e Cultura, CPF/MF N° 034.861.709-70;
- c) Sr. CLEBESON BORDIM, Secretário Municipal de Administração e Planejamento, CPF/MF N° 000.278.879-95;
- d) Sr. VALDENIR APARECIDO RODRIGUES, Secretário Municipal de Esportes, CPF/MF N° 014.437.219-30;
- e) Sr. CRISTIAN LUDWIG, Secretário Municipal de Agricultura e Meio Ambiente, CPF/MF N° 070.183.439-09;
- f) Sr. WALDIR ANTONIO TODESCATTO, Secretário Municipal de Obras, Viação e Serviços Urbanos, CPF/MF 906.363.509-59;
- g) Sra. MARIA CRISTINA GUSSO, Secretária Municipal de Assistência Social, CPF/MF 471.434.280-00;
- h) Sr. DANIEL HAWERROTH, Secretário Municipal de Cultura, CPF/MF 047.447.909-92.

PARÁGRAFO TERCEIRO - Ficam designados como fiscais deste contrato os seguintes servidores:

- a) JOSÉ LUIZ BERNS, Diretor de Departamento de Limpeza Urbana, CPF N° 635.385.049-20, fiscal titular;



- b) DOUGLAS POLTRONIERI, Chefe de Departamento de Controle de Frotas, CPF N° 034.712.459-36, fiscal suplente;

PARÁGRAFO QUARTO - O fiscal titular será responsável pela fiscalização do fornecimento realizado. Na ausência ou impossibilidade de atuação do fiscal titular descritos no parágrafo anterior, o fiscal suplente assumirá a função até o retorno do titular.

PARÁGRAFO QUINTO - Competirá ao responsável pela fiscalização acompanhar a execução conforme prescritos nesta Ata de Registro de Preços, inclusive com observância à qualidade, e verificando possíveis desacordos com as especificações do edital.

PARÁGRAFO SEXTO - Fica reservado à fiscalização, o direito e a autoridade para resolver todo e qualquer caso singular, omissos ou duvidosos não previstos no edital e tudo o mais que se relacione com o fornecimento licitado, desde que não acarrete ônus para o Município ou modificação na contratação.

PARÁGRAFO SÉTIMO - As decisões que ultrapassarem a competência do fiscal da Ata de Registro de Preços, deverão ser solicitadas formalmente pela CONTRATADA, à autoridade administrativa imediatamente superior ao fiscal, em tempo hábil para a adoção de medidas convenientes.

PARÁGRAFO OITAVO - A CONTRATADA deverá aceitar, antecipadamente, todos os métodos de inspeção, verificação e controle a serem adotados pela fiscalização, obrigando-se a fornecer-lhe todos os dados, elementos, explicações, esclarecimentos, soluções e comunicações de que esta necessitar e que forem julgados necessários ao cumprimento do objeto desta Ata de Registro de Preços.

PARÁGRAFO NONO - A existência e a atuação da fiscalização em nada restringem a responsabilidade única, integral e exclusiva da CONTRATADA, no que concerne ao objeto da respectiva contratação, às implicações próximas e remotas perante o Município ou perante terceiros, do mesmo modo que a ocorrência de irregularidade decorrentes da execução contratual não implica em corresponsabilidade do Município ou de seus prepostos, devendo, ainda, o fornecedor, sem prejuízo das penalidades previstas, proceder ao ressarcimento imediato dos prejuízos apurados e imputados às falhas em suas atividades.

CLAUSULA DECIMA SEGUNDA – DISPOSIÇÕES GERAIS

PARÁGRAFO PRIMEIRO - A presente Ata de Registro de Preços serão aplicadas as seguintes disposições gerais:

- a) A presente ata de registro de preços somente terá eficácia após a publicação do respectivo extrato no diário oficial.



CAPITAL DO FIELÃO

Prefeitura Municipal de Três Barras do Paraná
ESTADO DO PARANÁ

000218

- b)** Integram o presente instrumento, independente de transcrição, o edital e anexos, bem como todos os atos praticados constantes nos autos do PREGÃO ELETRÔNICO Nº 70/2023.
- c)** A gestão da presente ata será de responsabilidade da Secretaria requerente.
- d)** Os casos omissos serão resolvidos de acordo com a Lei Federal nº 8.666/93 e demais normas aplicáveis, subsidiariamente, aplicar-se-ão os princípios gerais de Direito.
- e)** Fica eleito o foro da Comarca de Catanduvas, Estado do Paraná, excluído qualquer outro para dirimir dúvidas ou questões oriundas desta Ata e do procedimento licitatório que a precedeu.

Para firmeza e validade do pactuado, a presente ATA foi lavrada em 02 (duas) vias de igual teor, que, depois de lida e achada em ordem, vai assinada pelas partes.

Local e data.

MUNICÍPIO DE TRÊS BARRAS DO PARANÁ
GERSO FRANCISCO GUSSO - Prefeito Municipal

EMPRESA LICITANTE

PREGOEIRO E EQUIPE DE APOIO



ANEXO VI - TERMO DE REFERÊNCIA

1. INTRODUÇÃO E BASE LEGAL

1.1. A elaboração deste Termo de Referência foi realizada de acordo com o estabelecido nos incisos I e II do artigo 8º e no inciso II, do artigo 21, do Decreto nº 3.555, de 08/08/2000, publicado no DOU de 09/08/2000.

2. NECESSIDADES E OBJETIVOS

2.1. O Município de Três Barras do Paraná possui uma frota grande de veículos (passeio, utilitários, vans e ambulâncias) e equipamentos agrícolas e máquinas pesadas, os quais necessitam de materiais (pneus) para sua manutenção, sendo imperiosa a aquisição de pneus novos para mantê-los em perfeitas condições de uso e tráfego, com o máximo de eficiência e segurança. Necessita-se da contratação para ser estendida a todos os veículos das categorias já descritas pertencentes a frota municipal, independente de especificação, detalhamento e transcrição neste Termo de Referência.

2.2. A contratação objetiva atender as necessidades operacionais dos serviços públicos (educação, saúde, assistência social, rodoviário, obras e serviços urbanos, fomento agropecuário, esportes, cultura, administração em geral), fornecidos à população, bem como promover a segurança dos servidores que utilizam os mesmos como meio (ferramenta) de trabalho. Objetiva também garantir a segurança das pessoas, documentos e equipamentos transportados, dentre outras finalidades as quais os veículos e equipamentos são destinados.

2.3. Assim, considerando todos os aspectos, há a necessidade da contratação descrita, sendo os veículos e equipamentos ferramentas indispensáveis para a execução das tarefas diárias dos órgãos da administração pública, estando dessa forma justificada o interesse público.

3. DO OBJETO

3.1. REGISTRO DE PREÇOS PARA FUTURA AQUISIÇÃO DE PNEUS, CÂMARAS DE AR E PROTETORES DE CÂMARAS DE AR, TODOS NOVOS, PARA UTILIZAÇÃO NOS VEÍCULOS E EQUIPAMENTOS PERTENCENTES A FROTA DO MUNICÍPIO DE TRÊS BARRAS DO PARANÁ.

3.1.1. As especificações dos itens encontram-se descritas no item 7 deste Termo de Referência.

3.2. Justifica-se a adoção do Sistema de Registro de Preços por se tratar de materiais cuja necessidade dar-se-á de forma variada e parcelada, além disso, a natureza do objeto não permite a definição prévia e exata do quantitativo demandado pela Administração.



3.3. Da aplicação de Lei Complementar nº 123/2006:

3.3.1. Os **ITENS Nº 61, 62 E 63** possuem a condição de **AMPLA PARTICIPAÇÃO**, ou seja, poderão participar tanto microempresas e/ou empresas de pequeno porte (ME/EPP) quanto empresas de médio e grande porte;

3.3.2. Conforme disposto no inciso III do artigo 48 da Lei Complementar Nº 123/2006, combinada com a Lei Complementar Municipal 05/2023, fica reservada uma cota no percentual de 25% (vinte e cinco por cento) dos **ITENS Nº 61, 62 e 63** para contratação exclusiva de microempresas e/ou empresas de pequeno porte sediadas nos Municípios pertencentes a AMOP e a AMSOP o qual, por ser item divisível e sua totalidade aferir valor maior a R\$ 80.000,00 (Oitenta mil reais).

3.3.3. Todas as empresas interessadas, independentemente do seu enquadramento, poderão cotar os preços dos **ITENS Nº 61, 62 E 63** independentemente de seu enquadramento, sendo que será estendida as microempresas e/ou empresas de pequeno porte a preferência na contratação, conforme preconiza os artigos 44 e 45 da Lei Complementar nº 123/2006.

3.3.4. TODOS OS DEMAIS ITENS são de participação exclusiva de **microempresas e/ou empresas de pequeno porte sediadas nos Municípios pertencentes a AMOP e a AMSOP**, conforme inciso I do artigo 48 da Lei Complementar nº 123/2006 combinada com a Lei Complementar Municipal 05/2023, pois os itens de contratação não ultrapassam o valor de R\$ 80.000,00 (oitenta mil reais).

4. CONDIÇÕES DE ENTREGA (EXECUÇÃO) E PAGAMENTO

4.1. O licitante vencedor deverá entregar as mercadorias, com as exigências apresentadas neste Termo de Referência de acordo com as necessidades de consumo da administração pública, **sendo de forma parcelada**, após solicitação do Departamento de Compras, na sede da Secretaria Municipal de Administração ou em outro local determinado pela mesma, da seguinte forma:

- a)** Para os materiais relacionados a veículos de passeio, utilitários e cargas, o prazo máximo de entrega é de 03 (três) dias úteis, após receber o requerimento de compra emitido pelo Município de Três Barras do Paraná, sujeito as sanções descritas neste Edital;
- b)** Para os materiais relacionados a equipamentos agrícolas e pesados, o prazo máximo de entrega é de 05 (cinco) dias úteis, após receber o requerimento de compra emitido pelo Município de Três Barras do Paraná, sujeito as sanções descritas neste Edital.



CAPITAL DO FÊLIÃO

Prefeitura Municipal de Três Barras do Paraná
ESTADO DO PARANÁ

000221

- 4.1.1. Os materiais a serem entregues deverão ser de primeira qualidade e deverão obedecer inteiramente aos requisitos e padrões mínimos exigidos por órgãos fiscalizadores tais como: INMETRO e ABNT;**
- 4.1.2. Somente serão recebidos os materiais que possuam prazo de fabricação não superior a 06 (seis) meses do ato da entrega.**
- 4.2. O licitante vencedor ficará obrigado a trocar as suas expensas, no prazo máximo de 02 (dois) dias úteis da notificação, o produto que vier a ser recusado sendo que o ato de recebimento não importará sua aceitação.**
- 4.3. Em atendimento ao disposto no artigo 31 da Lei nº 8.078 de 11/09/1990, a apresentação do produto deverá assegurar informações claras, precisas, ostensivas em língua portuguesa, sobre características, marca, modelo, procedência, qualidade, quantidade, composição, preço, prazo de validade, origem e outros, devendo obedecer também às regulamentações de órgãos fiscalizadores e normatizadores, tais como: INMETRO e ABNT.**
- 4.4. Correrão por conta do fornecedor todas as despesas relacionadas ao fornecimento, incluindo, entre outras que possam existir, despesas com embalagem, seguros, transporte, tributos e encargos trabalhistas e previdenciários.**
- 4.5. A (s) mercadoria (s) fornecida (s) estarão sujeitas à verificação, pela unidade requisitante, da compatibilidade com as especificações deste Edital e de seus Anexos, no que se refere à quantidade, qualidade e prazo de validade.**
- 4.6. No caso de não cumprimento ou inobservância das exigências pactuadas para o fornecimento, nos termos das previsões deste Edital e de seus Anexos, o fornecedor deverá providenciar a substituição da (s) mercadorias (s), no prazo máximo de 2 (dois) dias úteis, contados do recebimento da notificação, sem ônus para o Município, e independentemente de eventual aplicação das penalidades cabíveis.**
- 4.7. Independentemente da aceitação, a adjudicatária garantirá a qualidade do produto obrigando-se a repor aquele que apresentar defeito ou for entregue em desacordo com o apresentado na proposta.**
- 4.8. Os produtos serão aceitos provisoriamente, o recebimento definitivo será feito após a verificação da quantidade e qualidade dos mesmos.**
- 4.9. Os produtos deverão ser entregues na Secretaria requerentes ou em outro setor conforme designação da mesma, mediante emissão de solicitação.**
- 4.10. A convocação dos fornecedores pelo órgão competente será formalizada e conterà o endereço e o prazo máximo em que deverão comparecer para retirar o respectivo pedido.**



CAPITAL DO FELDÃO

000222

Prefeitura Municipal de Três Barras do Paraná
ESTADO DO PARANÁ

4.11. O fornecedor convocado na forma do subitem anterior que não comparecer, não retirar o pedido no prazo estipulado ou não cumprir as obrigações estabelecidas na Ata de Registro de Preços, estará sujeito às sanções previstas neste Edital.

4.12. Quando comprovada uma dessas hipóteses, será indicado o próximo fornecedor a ser destinado o pedido, sem prejuízo da abertura de processo administrativo para aplicação de penalidades.

4.13. O pagamento será efetuado em até 30 (trinta) dias após a entrega dos produtos e conferência de quantidade e qualidade pelo Órgão competente da Administração, à base dos preços unitários apresentados na proposta, e mediante a apresentação da Nota Fiscal, acompanhada dos seguintes documentos:

- I. Atestado de recebimento emitido pelo órgão solicitante;
- II. Comprovação da regularidade fiscal e trabalhista.

4.14. O município de Três Barras do Paraná poderá deduzir do montante a pagar os valores correspondentes a multas ou indenizações devidas pelo fornecedor.

4.15. O pagamento efetuado não isentará o fornecedor das responsabilidades decorrentes do fornecimento.

4.16. Os custos na execução do objeto, bem como os custos com impostos, taxas, fretes e demais despesas serão de responsabilidade da (s) empresa (s) vencedora (s).

5. CUSTOS COM IMPOSTOS, TAXAS, FRETES, E DEMAIS DESPESAS

5.1. Os custos com impostos, taxas, fretes e demais despesas serão de responsabilidade da(s) empresa(s) vencedora(s).

6. PRAZO DE CONTRATAÇÃO

6.1. A contratação terá vigência de 12 (doze) meses, não sendo permitida a sua prorrogação.

7. RELAÇÃO E VALOR MÁXIMO DOS ITENS

7.1. As quantidades foram estimadas com base nas ações a serem realizadas. Trata-se de estimativa em virtude da dificuldade de se precisar o quantitativo mensal/anual de consumo por item, bem como as combinações a serem realizadas a cada pedido.

7.2. O valor máximo teve como referência orçamentos prévios de preços de mercado e contratos firmados anteriormente pelo Município, os quais foram utilizados para tabulação de preços

48/57



médios, conforme segue:

LOTE 01 - PNEUS (NOVOS) - EXCLUSIVO ME/EPP

ITENS	QTDE	UNIDADE	DESCRIÇÃO DOS ITENS	VALOR UNIT.	VALOR TOTAL
1	20	UNID	PNEU 175X70 R13, RADIAL SEM CÂMARA, FINALIDADE TRAFEGAR EM ASFALTO	414,72	8.294,40
2	20	UNID	PNEU 185X65 R14, RADIAL SEM CÂMARA, FINALIDADE TRAFEGAR EM ASFALTO	434,56	8.691,20
3	20	UNID	PNEU 175X70 R14, RADIAL SEM CÂMARA, FINALIDADE TRAFEGAR EM ASFALTO	442,71	8.854,20
4	30	UNID	PNEU 185X70 R14, RADIAL SEM CÂMARA, FINALIDADE TRAFEGAR EM ASFALTO	449,1	13.473,00
5	6	UNID	PNEU 185R14, 8 LONAS, FINALIDADE CARGA (KOMBI)	520,33	3.121,98
6	15	UNID	PNEU 185X60 R15, RADIAL SEM CÂMARA, FINALIDADE TRAFEGAR EM ASFALTO	449,93	6.748,95
7	20	UNID	PNEU 185X65 R15, RADIAL SEM CÂMARA, FINALIDADE TRAFEGAR EM ASFALTO	449,92	8.998,40
8	25	UNID	PNEU 195X55 R15, RADIAL SEM CÂMARA, FINALIDADE TRAFEGAR EM ASFALTO	450,2	11.255,00
9	15	UNID	PNEU 195X60 R15, RADIAL SEM CÂMARA, FINALIDADE TRAFEGAR EM ASFALTO	459	6.885,00
10	20	UNID	PNEU 195X65 R15, RADIAL SEM CÂMARA, FINALIDADE TRAFEGAR EM ASFALTO	443,71	8.874,20
11	15	UNID	PNEU 205X70 R15, MÍNIMO 8 LONAS, RADIAL SEM CÂMARA, FINALIDADE TRAFEGAR EM ASFALTO	601,33	9.019,95
12	8	UNID	PNEU 205X60 R15, RADIAL SEM CÂMARA, FINALIDADE TRAFEGAR EM ASFALTO,	462,8	3.702,40
13	16	UNID	PNEU 205X60 R16, RADIAL SEM CÂMARA, FINALIDADE TRAFEGAR EM ASFALTO	447,14	7.154,24
14	10	UNID	PNEU 205X55 R16, RADIAL SEM CÂMARA,	451,67	4.516,70



CAPITAL DO FÊLIÃO

Prefeitura Municipal de Três Barras do Paraná

ESTADO DO PARANÁ

000224

			FINALIDADE TRAFEGAR EM ASFALTO,		
15	15	UNID	PNEU 205X65 R16, RADIAL SEM CÂMARA, FINALIDADE TRAFEGAR EM ASFALTO,	447,08	6.706,20
16	15	UNID	PNEU 205X75 R16, RADIAL SEM CÂMARA, FINALIDADE TRAFEGAR EM ASFALTO,	723,15	10.847,25
17	25	UNID	PNEU 225/65 R16, MÍNIMO 8 LONAS, RADIAL SEM CÂMARA, FINALIDADE TRAFEGAR EM ASFALTO,	757,34	18.933,50
18	15	UNID	PNEU 225X75 R16, 8 LONAS, RADIAL SEM CÂMARA, FINALIDADE TRAFEGAR EM ASFALTO,	861,11	12.916,65
19	10	UNID	PNEU 225X55 R18, RADIAL SEM CÂMARA, FINALIDADE TRAFEGAR EM ASFALTO	663,6	6.636,00
20	20	UNID	PNEU 175X65 R14, RADIAL L SEM CÂMARA, FINALIDADE TRAFEGAR EM ASFALTO	428,43	8.568,60
21	15	UNID	PNEU 215X75 R16, MISTO, MÍNIMO 14 LONAS, RADIAL SEM CÂMARA, FINALIDADE TRAFEGAR EM TODOS OS TIPOS DE PAVIMENTOS,	744,5	11.167,50
22	25	UNID	PNEU 215X75 R17,5, BORRACHUDO, MÍNIMO 14 LONAS, RADIAL SEM CÂMARA, FINALIDADE TRAFEGAR RODOVIÁRIO,	986,71	24.667,75
23	30	UNID	PNEU 215X75 R17,5, LISO, MÍNIMO 14 LONAS, RADIAL SEM CÂMARA, FINALIDADE TRAFEGAR RODOVIÁRIO,	961,33	28.839,90
24	20	UNID	PNEU 235/75 R15, 10 LONAS, RADIAL SEM CÂMARA, FINALIDADE TRAFEGAR EM TODOS OS PAVIMENTOS,	841,42	16.828,40
25	12	UNID	PNEU 235/75 R17,5, MISTO, RADIAL SEM CÂMARA, FINALIDADE TRAFEGAR EM ASFALTO,	1.288,00	15.456,00
26	20	UNID	PNEU 7,50X16 BORRACHUDO, MÍNIMO 12	1.180,3	23.606,60

50/57



CAPITAL DO FELIÃO

Prefeitura Municipal de Três Barras do Paraná

ESTADO DO PARANÁ

000225

			LONAS, COM USO DE CÂMARA, FINALIDADE TRAFEGAR EM TODOS OS TIPOS DE PAVIMENTOS	3	
27	12	UNID	PNEU 295/80 R22,5, BORRACHUDO , MÍNIMO 16 LONAS, RADIAL SEM CÂMARA, BANDA PRÉ-MOLDADA DE ALTO PODER DE TRAÇÃO PARA UTILIZAÇÃO FORA DE ESTRADA OU TERRENOS MISTOS,	2.886,3 3	34.635,96
28	15	UNID	PNEU 295/80 R22,5, MISTO, MÍNIMO 16 LONAS, RADIAL SEM CÂMARA, BANDA PRÉ-MOLDADA DE ALTO PODER DE TRAÇÃO PARA UTILIZAÇÃO FORA DE ESTRADA OU TERRENOS MISTOS,,	2.888,3 3	43.324,95
29	15	UNID	PNEU 295/80 R22,5, LISO, MÍNIMO 16 LONAS, RADIAL SEM CÂMARA, FINALIDADE TRAFEGAR RODOVIÁRIO,	2.581,5 0	38.722,50
30	10	UNID	PNEU 1000R20, BORRACHUDO, 16 LONAS, RADIAL COM CÂMARA, BANDA PRÉ-MOLDADA DE ALTO PODER DE TRAÇÃO PARA UTILIZAÇÃO FORA DE ESTRADA OU TERRENOS MISTOS,	2.809,2 3	28.092,30
31	15	UNID	PNEU 1000R20, MISTO, 16 LONAS, RADIAL COM CÂMARA, FINALIDADE TRAFEGAR RODOVIÁRIO,	2.723,5 7	40.853,55
32	25	UNID	PNEU 1000R20, LISO , 16 LONAS, RADIAL COM CÂMARA, FINALIDADE TRAFEGAR RODOVIÁRIO	2.692,1 7	67.304,25
33	20	UNID	PNEU 1100 R22, MISTO , MÍNIMO 16 LONAS, RADIAL COM CÂMARA, FINALIDADE TRAFEGAR RODOVIÁRIO ,,	2.688,9 8	53.779,60
34	15	UNID	PNEU 1100 R22, LISO, MÍNIMO 16 LONAS, RADIAL COM CÂMARA, FINALIDADE TRAFEGAR RODOVIÁRIO ,	3.175,8 0	47.637,00



CAPITAL DO FELIÃO

Prefeitura Municipal de Três Barras do Paraná

ESTADO DO PARANÁ

000226

35	20	UNID	PNEU 1100 R22, BORRACHUDO MISTO, MÍNIMO 16 LONAS, RADIAL COM CÂMARA, BANDA PRÉ-MOLDADA DE ALTO PODER DE TRAÇÃO PARA UTILIZAÇÃO FORA DE ESTRADA OU TERRENOS MISTOS,	2.910,5 0	58.210,00
36	16	UNID	PNEU 1400X24 L2, MÍNIMO 16 LONAS, FINALIDADE MÁQUINAS PESADAS,	4.049,5 7	64.793,12
37	7	UNID	PNEU 17,5X25 L2, MÍNIMO 16 LONAS, FINALIDADE MÁQUINAS PESADAS,	4.487,5 8	31.413,06
38	8	UNID	PNEU 19,5X24 R4, MÍNIMO 12 LONAS, FINALIDADE MÁQUINAS PESADAS,	4.150,8 2	33.206,56
39	12	UNID	PNEU 12/16,5 L2, MÍNIMO 12 LONAS, FINALIDADE MÁQUINAS PESADAS,	1.217,2 9	14.607,48
40	6	UNID	PNEU 12,5X80X18 R4, MÍNIMO 12 LONAS, FINALIDADE MÁQUINAS PESADAS,	1.800,0 0	10.800,00
41	6	UNID	PNEU 14X17,5 R4, MÍNIMO 12 LONAS, FINALIDADE MÁQUINAS PESADAS,	2.027,5 0	12.165,00
42	6	UNID	PNEU 14,9X28, AGRÍCOLA, MÍNIMO 12 LONAS, TM95, COM USO DE CÂMARA, FINALIDADE TRAFEGAR EM TODOS OS TIPOS DE PAVIMENTOS,	3.063,7 5	18.382,50
43	6	UNID	PNEU 18,4X30, AGRÍCOLA, MÍNIMO 12 LONAS, COM USO DE CÂMARA, FINALIDADE TRAFEGAR EM TODOS OS TIPOS DE PAVIMENTOS,	4.601,8 0	27.610,80
44	20	UNID	PNEU 275/80 R22,5, LISO, MÍNIMO 16 LONAS, RADIAL SEM CÂMARA, FINALIDADE TRAFEGAR RODOVIÁRIO,	2.646,0 0	52.920,00
45	12	UNID	PNEU 285/70 R19,5 LISO, MÍNIMO 16 LONAS, RADIAL SEM CÂMARA, FINALIDADE TRAFEGAR RODOVIÁRIO,	3.418,0 0	41.016,00
46	8	UNID	PNEU 235/65 R16, MÍNIMO 8 LONAS, RADIAL SEM CÂMARA, FINALIDADE	1.295,8 3	10.366,64



Prefeitura Municipal de Três Barras do Paraná
ESTADO DO PARANÁ

000227

		TRAFEGAR EM ASFALTO,		
			TOTAL	1.024.605,24

LOTE 02 - CÂMARAS DE AR - EXCLUSIVO ME/EPP

ITENS	QTDE	UNIDADE	DESCRIÇÃO DOS ITENS	VALOR UNIT.	VALOR TOTAL
47	20	UNID	CÂMARA DE AR (PNEU 12,5X80X18)	267,42	5.348,40
48	50	UNID	CAMARA DE AR (PNEU 17,5X25)	457,48	22.874,00
49	8	UNID	CÂMARA DE AR (PNEU 18,4X30)	538	4.304,00
50	20	UNID	CÂMARA DE AR (PNEU 19,5X24)	494,25	9.885,00
51	50	UNID	CÂMARA DE AR (PNEU 1000X20)	199,19	9.959,50
52	40	UNID	CÂMARA DE AR (PNEU 1100X22)	252,48	10.099,20
53	40	UNID	CÂMARA DE AR (PNEU 1400X24)	417,94	16.717,60
54	25	UNID	CÂMARA DE AR (PNEU 12X16,5)	200,33	5.008,25
55	10	UNID	CAMARA DE AR (PNEU 14,9 X28)	414,92	4.149,20
56	10	UNID	CÂMARA DE AR (PNEU 750 R16) TOYOTA	116,6	1.166,00
			TOTAL		89.511,15

LOTE 03 - PROTETORES DE CÂMARA DE AR - EXCLUSIVO ME/EPP

ITENS	QTDE	UNIDADE	DESCRIÇÃO DOS ITENS	VALOR UNIT.	VALOR TOTAL
57	15	UNID	PROTETOR DE CÂMARA DE AR (ARO 16)	57,72	865,8
58	70	UNID	PROTETOR DE CÂMARA DE AR (PNEU 1000X20)	65,18	4.562,60
59	25	UNID	PROTETOR DE CÂMARA DE AR (PNEU 1100X22)	97,73	2.443,25
60	20	UNID	PROTETOR DE CÂMARA DE AR (PNEU 17,5X25)	321,79	6.435,80
			TOTAL		14.307,45



LOTE 04 - PNEUS NOVOS (AMPLA CONCORRÊNCIA)

ITENS	QTDE	UNIDADE	DESCRIÇÃO DOS ITENS	VALOR UNIT.	VALOR TOTAL
61	38	UNID	PNEU 295/80 R22,5, BORRACHUDO, MÍNIMO 16 LONAS, RADIAL SEM CÂMARA, BANDA PRÉ-MOLDADA DE ALTO PODER DE TRACÇÃO PARA UTILIZAÇÃO FORA DE ESTRADA OU TERRENOS MISTOS,	2.886,33	109.680,54
62	30	UNID	PNEU 1000R20, BORRACHUDO, 16 LONAS, RADIAL COM CÂMARA, BANDA PRÉ-MOLDADA DE ALTO PODER DE TRACÇÃO PARA UTILIZAÇÃO FORA DE ESTRADA OU TERRENOS MISTOS,	2.809,23	84.276,90
63	21	UNID	PNEU 17,5X25 L2, MÍNIMO 16 LONAS, FINLIDADE MÁQUINAS PESADAS,	4.487,58	94.239,18
TOTAL				288.196,62	

7.3. Os valores dos itens apresentados nas propostas não poderão ser superiores aos valores acima descritos.

7.3.1. Os valores totais dos itens deste Termo de Referência totalizam a importância de R\$ 1.416.620,46 (Um milhão quatrocentos e dezesseis mil seiscientos e vinte reais e quarenta e seis centavos).

7.4. A empresa licitante que apresentar os valores superiores aos informados no item 7.2 deste Termo de Referência será desclassificada automaticamente do item que se apresentar irregular, perdendo assim o direito de participação da etapa de lances.

7.5. Os itens descritos no item 7.2 são para formular o valor unitário das quantidades, dessa forma, a empresa que efetuar sua proposta com valores acima dos descritos serão desclassificados nos itens que se apresentarem irregulares, independentemente se o valor total do lote estiver abaixo do indicado.

8. REQUISITOS ADMINISTRATIVOS

8.1. Documentação fiscal: os materiais devem ser entregues acompanhados da documentação fiscal, em duas vias, com especificação da quantidade entregues.



8.2. Os materiais devem ser entregues nas quantidades requeridas, obedecendo todas as descrições em edital, inclusive no que diz respeito à apresentação.

8.3. Os preços devem estar descritos em documento fiscal especificados: unitário e preço total de acordo com o especificado no pregão.

9. DEMAIS REQUISITOS

9.1. As empresas adjudicatárias deverão atender os requisitos como seguem:

9.1.1. Os materiais devem ser entregues por item com seus respectivos quantitativos na nota fiscal;

9.1.2. Os produtos deverão possuir data de fabricação igual ou inferior a 06 (seis) no momento da entrega.

9.1.3. Os produtos deverão ter garantia mínima de 05 (cinco) anos contra defeitos de fabricação para promover e preservar o conforto, estabilidade e segurança.

9.2. Os produtos deverão ser novos e de boa qualidade obedecendo ao que segue:

9.2.1. Com referência a qualidade dos produtos, os mesmos deverão ter certificação do INMETRO, exceto para os pneus relativos a máquinas pesadas, câmaras de ar e protetores de câmaras de ar. Para tanto aplicar-se-á a legislação vigente independentemente de transcrição neste Termo de Referência;

9.2.2. O fornecedor deverá apresentar Certificado de Regularidade expedido pelo IBAMA (Instituto Brasileiro do Meio Ambiente e dos Recursos Naturais Renováveis), obrigatório àqueles pneus produzidos no Brasil e/ou importados, via respectivos certificados de fabricação e regularidade de importação, ambos voltados a atestar e efetivar a preservação do meio ambiente. No caso do licitante ser distribuidor/revendedor deverá obter os documentos referentes itens junto ao fabricante e/ou importador dos produtos cotados.

10. DA FISCALIZAÇÃO E DA GERÊNCIA

10.1. O gerenciamento e a fiscalização das contratações decorrentes deste Termo de Referência caberão às Secretarias emitentes de cada ordem de serviço ou emissão de empenho, que determinará o que for necessário para regularizar faltas ou defeitos, nos termos do artigo 67, da Lei Federal nº 8.666/93 e, na sua falta ou impedimento, pelo seu substituto legal.

10.1.1. Ficam designados como gestores deste contrato:

a) Sra. DÉBORA NÁDIA PILATI VIDOR, Secretária Municipal de Saúde, CPF/MF nº 038.501.089-37;

b) Sra. ELIZA BORTOLANZA, Secretária Municipal de Educação e Cultura, CPF/MF nº



034.861.709-70

- c) Sr. CLEBESON BORDIM, Secretário Municipal de Administração e Planejamento, CPF/MF nº 000.278.879-95
- d) Sr. VALDENIR APARECIDO RODRIGUES, Secretário Municipal de Esportes, CPF/MF Nº 014.437.219-30
- e) Sr. CRISTIAN LUDWIG, Secretário Municipal de Agricultura e Meio Ambiente, CPF/MF nº 070.183.439-09
- f) Sr. WALDIR ANTONIO TODESCATTO, Secretário Municipal de Obras, Viação e Serviços Urbanos, CPF/MF 906.363.509-59;
- g) Sra. MARIA CRISTINA GUSSO, Secretária Municipal de Assistência Social, CPF/MF 471.434.280-00
- h) Sr. DANIEL DOS PASSOS HAWERROTH, Secretário Municipal de Cultura, CPF/MF 047.447.709-92.

10.1.2. Ficam designados como fiscais das atas de registro de preços oriundas deste procedimento licitatório, os servidores designados no Decreto Municipal Nº 4557/2021.

10.2. Competirá ao responsável pela fiscalização acompanhar a execução conforme prescritos na Ata de Registro de Preços, inclusive com observância à qualidade, e verificando possíveis desacordos com as especificações do edital.

10.3. Fica reservado à fiscalização, o direito e a autoridade para resolver todo e qualquer caso singular, omissos ou duvidosos não previstos no edital e tudo o mais que se relacione com o fornecimento licitado, desde que não acarrete ônus para o Município ou modificação na contratação.

10.4. As decisões que ultrapassarem a competência do fiscal do contrato, deverão ser solicitadas formalmente pela CONTRATADA, à autoridade administrativa imediatamente superior ao fiscal, em tempo hábil para a adoção de medidas convenientes.

10.5. A CONTRATADA deverá aceitar, antecipadamente, todos os métodos de inspeção, verificação e controle a serem adotados pela fiscalização, obrigando-se a fornecer-lhe todos os dados, elementos, explicações, esclarecimentos, soluções e comunicações de que esta necessitar e que forem julgados necessários ao cumprimento do objeto deste Contrato.

10.6. A existência e a atuação da fiscalização em nada restringem a responsabilidade única, integral e exclusiva da CONTRATADA, no que concerne ao objeto da respectiva contratação, às implicações próximas e remotas perante o Município ou perante terceiros, do mesmo modo que a ocorrência de irregularidade decorrentes da execução contratual não implica em



CAPITAL DO FELIÃO

000231

Prefeitura Municipal de Três Barras do Paraná
ESTADO DO PARANÁ

corresponsabilidade do Município ou de seus prepostos, devendo, ainda, o fornecedor, sem prejuízo das penalidades previstas, proceder ao ressarcimento imediato dos prejuízos apurados.



CAPITAL DO FELIÃO

000232

Prefeitura Municipal de Três Barras do Paraná
ESTADO DO PARANÁ

AVISO DE LICITAÇÃO
PREGÃO ELETRÔNICO Nº 70/2023
PROCESSO ADMINISTRATIVO Nº 141/2023

O **MUNICÍPIO DE TRÊS BARRAS DO PARANÁ** torna público que às 09h do dia 19 DE DEZEMBRO DE 2023, na Bolsa de Licitações do Brasil - BLL (www.bll.org.br) "acesso identificado no link - licitações", realizará licitação na modalidade **PREGÃO**, forma **ELETRÔNICA**, do tipo **MENOR PREÇO UNITÁRIO**, por meio da utilização de recursos de tecnologia da informação - INTERNET, de acordo com as especificações do edital, para o **REGISTRO DE PREÇOS PARA FUTURA AQUISIÇÃO DE PNEUS, CÂMARAS DE AR E PROTETORES DE CÂMARAS DE AR, TODOS NOVOS, PARA UTILIZAÇÃO NOS VEÍCULOS E EQUIPAMENTOS PERTENCENTES A FROTA DO MUNICÍPIO DE TRÊS BARRAS DO PARANÁ.**

Informações e esclarecimentos relativos ao Edital, modelos, adendos e anexos poderão ser solicitados junto ao Departamento de Licitações, no endereço Avenida Brasil, 245, centro, Três Barras do Paraná, Paraná - Telefone (45) 3235-1212 - e-mail: licitacao@tresbarras.pr.gov.br. O Edital e seus respectivos modelos, adendos e anexos, poderá ser examinado no Portal da Transparência localizado no sitio do Município de Três Barras do Paraná/PR (www.tresbarras.pr.gov.br), na plataforma da BLL (www.bll.org.br), também poderão ser solicitados através do e-mail licitacao@tresbarras.pr.gov.br, ou pessoalmente no endereço citado, das 8h30 às 17 horas.

Três Barras do Paraná/PR, 04 de dezembro de 2023.

GERSO FRANCISCO GUSSO

Prefeito Municipal

ESTADO DO PARANÁ
PREFEITURA MUNICIPAL DE TRÊS BARRAS DO PARANÁ

000233

MUNICÍPIO DE TRÊS BARRAS DO PARANÁ
AVISO DE LICITAÇÃO

PREGÃO ELETRÔNICO Nº 70/2023
PROCESSO ADMINISTRATIVO Nº 141/2023

O **MUNICÍPIO DE TRÊS BARRAS DO PARANÁ** torna público que às 09h do dia 19 DE DEZEMBRO DE 2023, na Bolsa de Licitações do Brasil – BLL (www.bll.org.br) “acesso identificado no link – licitações”, realizará licitação na modalidade **PREGÃO**, forma **ELETRÔNICA**, do tipo **MENOR PREÇO UNITÁRIO**, por meio da utilização de recursos de tecnologia da informação – INTERNET, de acordo com as especificações do edital, para o **REGISTRO DE PREÇOS PARA FUTURA AQUISIÇÃO DE PNEUS, CÂMARAS DE AR E PROTETORES DE CÂMARAS DE AR, TODOS NOVOS, PARA UTILIZAÇÃO NOS VEÍCULOS E EQUIPAMENTOS PERTENCENTES A FROTA DO MUNICÍPIO DE TRÊS BARRAS DO PARANÁ.**

Informações e esclarecimentos relativos ao Edital, modelos, adendos e anexos poderão ser solicitados junto ao Departamento de Licitações, no endereço Avenida Brasil, 245, centro, Três Barras do Paraná, Paraná - Telefone (45) 3235-1212 – e-mail: licitacao@tresbarras.pr.gov.br. O Edital e seus respectivos modelos, adendos e anexos, poderá ser examinado no Portal da Transparência localizado no sitio do Município de Três Barras do Paraná/PR (www.tresbarras.pr.gov.br), na plataforma da BLL (www.bll.org.br), também poderão ser solicitados através do e-mail licitacao@tresbarras.pr.gov.br, ou pessoalmente no endereço citado, das 8h30 às 17 horas.

Três Barras do Paraná/PR, 04 de dezembro de 2023.

GERSO FRANCISCO GUSSO
Prefeito Municipal

Publicado por:
Viviane Rodrigues
Código Identificador:0FC0E8C5

Matéria publicada no Diário Oficial dos Municípios do Paraná no dia 05/12/2023. Edição 2912
A verificação de autenticidade da matéria pode ser feita informando o código identificador no site:
<https://www.diariomunicipal.com.br/amp/>

À PREFEITURA MUNICIPAL DE TRÊS BARRAS DO PARANÁ – PARANÁ
ILUSTRÍSSIMO SENHOR PREGOEIRO

PREGÃO ELETRÔNICO Nº 70/2023;
PROCESSO ADMINISTRATIVO Nº 141/2023;

ABERTURA DAS PROPOSTAS: 19/12/2023, às 09:00hs

LAGB ACESSÓRIO E PEÇAS LTDA, pessoa jurídica de direito privado, inscrita no CNPJ sob o nº 02.678.428/0001-13, com sede na cidade de Chapecó-SC, vem, por sua procuradora infra-firmada, respeitosamente à presença de Vossa Senhoria, com fulcro na lei 10.520 e na aplicação subsidiária da lei 8666/93, propor, administrativamente, a presente

IMPUGNAÇÃO AO EDITAL

pelos motivos a seguir expostos:

A Prefeitura Municipal, publicou edital da licitação de PE 141/2023 à realizar-se no dia **19 de dezembro de 2023** tendo como objeto o REGISTRO DE PREÇOS PARA FUTURA AQUISIÇÃO DE PNEUS, CÂMARAS DE AR E PROTETORES DE CÂMARAS DE AR, TODOS NOVOS, PARA UTILIZAÇÃO NOS VEÍCULOS E EQUIPAMENTOS PERTENCENTES A FROTA DO MUNICÍPIO DE TRÊS BARRAS DO PARANÁ.

No entanto o edital aplica a exigência de que a data de fabricação dos pneus não seja superior a 6 Meses;

No tocante a esta exigência destacamos que não é utilizado na linguagem técnica de pneumáticos o termo "Data de Fabricação" por não estarmos tratando de produto perecível, E em segundo plano, porém de maior importância, é que esta exigência é totalmente inaplicável e sobretudo ilegal tendo em vista estar promovendo preferência para produtos de origem nacional.

Gonsales

Advocacia Empresarial

Precipuamente repetimos que tal exigência é incoerente com as características do produto ou seja, o pneu é composto basicamente de borracha (látex e sintética), lona nylon e fios de aço, sendo que nenhum destes componentes são perecíveis. Conseqüentemente o produto final, pneu, também não apresenta deterioração conforme o decorrer no tempo.

Somente ocorrerá o desgaste do mesmo com a utilização(rodagem), e em casos de armazenagem inadequada (exposição sol e umidade excessiva).

Ademais o fabricante/importador oferece a garantia de 5 anos a partir da data de emissão da nota fiscal de entrega dos produtos e não da data de fabricação dos mesmos, o que favorece a municipalidade.

Insta esclarecer que todo distribuidor de pneu possui corpo técnico para averiguação da qualidade e é de interesse dos mesmos em possuir estoque em boas condições de uso e de armazenagem, bem como em prestar seu serviço com eficiência, visto que é o responsável legal pela mercadoria no Brasil.

Neste sentido não vislumbramos necessidade de um prazo de fabricação tão exíguo ante a durabilidade do produto pneu.

Ademais os produtos entregues são novos e atestados pelo Certificado de INMETRO, órgão competente para avaliar as condições técnica para rodagem em rodovia brasileira, em conformidade com as disposições da portaria INMETRO n°482 que em nenhum momento cita data de validade mínima do para o produto.

Não obstante o alegado supra, ainda ressaltamos que tal exigência esta denunciando um favorecimento para industrial nacional.

Ora vejamos, o produto importado leva aproximadamente 4 meses, desde a sua fabricação até a entrada em portos brasileiros, em havendo regularidade no serviço.

O produto pneu é necessário uma licença de importação expedida pelo IBAMA e outra pelo Decex o que leva em torno de 20 a 30 dias para ocorrer a liberação.

E ainda o processo de importação é extremamente burocrático e está exposta a fiscalização de vários órgãos, e muitas vezes causa a morosidade ainda maior do desembaraço aduaneiro dentre outros.

☎ 49 3319.0832 ✉ contato@gonsales.adv.br

📍 Av. General Osório, 1127D, Sala 102, Centro, Chapecó/SC | CEP 89802-210

Gonsales

Advocacia Empresarial

Assim é praticamente impossível haver no disponível no mercado interno pneus importados no interno com data de fabricação de no máximo 6 meses pois a logística de transporte marítimo e de desembarço aduaneiro não consegue atender este prazo.

É incontestável que a data de fabricação de no máximo 6 meses esta promovendo uma preferência ilegal pelos produtos nacionais o que afronta à constituição Brasileira, indiferente que tal restrição não esteja expressa, a exigência sustenta tacitamente uma discriminação entre produtos nacionais e importados. Senão Vejamos:

Art. 37 (...).

XXI - ressalvados os casos especificados na legislação, as obras, serviços, compras e alienações serão contratados mediante processo de licitação pública que assegure igualdade de condições a todos os concorrentes, com cláusulas que estabeleçam obrigações de pagamento, mantidas as condições efetivas da proposta, nos termos da lei, o qual somente permitirá as exigências de qualificação técnica e econômica indispensáveis à garantia do cumprimento das obrigações.

O princípio da igualdade esta consubstanciado na Carta Magna no art. 5º "caput" sendo um dos pilares de todo o sistema jurídico vigente. Esta calcada nos ideais liberais de que a isonomia deve ser efetiva na igualdade da lei e perante a lei, ou seja, a lei não poderá fazer nenhuma discriminação bem como não deve haver discriminação na aplicação da lei.

No procedimento licitatório esta intrínseca a idéia de isonomia, a normatização deste instituto técnico-jurídico esta insculpida neste princípio. A finalidade precípua é de proporcionar uma competição dos agentes privados habilitados a fornecer o que é de interesse público, diante de oportunidades equitativas aos concorrentes.

"Art. 3º A A lei 8.666/93 regulamentando o assunto dispõe:

A licitação destina-se a garantir a observância do princípio constitucional da isonomia e a selecionar a proposta mais vantajosa para a Administração e será processada e julgada em estrita conformidade com os princípios básicos da legalidade, da impessoalidade, da moralidade, da igualdade, da publicidade, da probidade administrativa, da vinculação ao instrumento convocatório, do julgamento objetivo e dos que lhes são correlatos.

§ 1º É vedado aos agentes públicos:

1 - admitir, prever, incluir ou tolerar, nos atos de convocação, cláusulas ou condições que comprometam, restrinjam ou

Gonsales

Advocacia Empresarial

frustrem o seu caráter competitivo e estabeleçam preferências ou distinções em razão da naturalidade, da sede ou domicílio dos licitantes ou de qualquer outra circunstância impertinente ou irrelevante para o específico objeto do contrato;

II - estabelecer tratamento diferenciado de natureza comercial, legal, trabalhista, previdenciária ou qualquer outra, entre empresas brasileiras e estrangeiras, inclusive no que se refere a moeda, modalidade e local de pagamentos, mesmo quando envolvidos financiamentos de agências internacionais, ressalvado o disposto no parágrafo seguinte e no art. 3º da Lei nº 8.248, de 23 de outubro de 1991.

É cristalina a intenção do legislador em aplicar o princípio da isonomia ao certame.

No caso em tela a administração pública acrescentou cláusula no edital que ofende ao princípio da igualdade quando restringe o objeto, pneu, para data de fabricação de no máximo 6 meses tendo em vista que esta exigência é inaplicável aos pneus importados.

Em consonância colocamos os julgados do tribunal de contas do estado de São Paulo:

Conforme consta do relatório, a questão suscitada pela representante incide sobre regra estabelecida no instrumento, especificamente no Anexo I, dispondo que a data de fabricação não seja inferior a 06 meses, a contar da data do pedido de fornecimento, condição que não constava do texto originário do edital, tendo sido incluída quando da retificação do ato convocatório pela Prefeitura.

Em oportunidades pretéritas, ao examinar editais análogos ao caso em exame, que objetivavam a aquisição de pneus e produtos congêneres, este Tribunal condenou disposições da espécie, tendo em conta o potencial de repressibilidade à competitividade dos certames.

Nesse sentido foram as decisões proferidas nos processos TC-500.989.12-41, 637.989.12-02 e 1154.989.12-33, entre outros.

No caso específico, as explicações apresentadas pela Prefeitura, no sentido de que existem pelo menos 04 (quatro) fabricantes de pneus instaladas no Brasil, não são suficientes para modificar a referida posição, notadamente porque não justificam a limitação ao universo do certame à apenas as marcas citadas.

De igual forma, embora seja louvável a preocupação da Administração com a garantia do produto, a estipulação editalícia não se justifica, notadamente em função de tratar-se de registro de preços, cuja ata tem validade de 01 (um) ano, não sendo admissível restringir a aceitação de produtos com no máximo 06 (seis) meses de fabricação, concepção que dificulta a participação de interessados que forneçam produtos importados, em virtude do tempo necessário para o cumprimento dos trâmites de desembaraço junto a Receita Federal, o que diminui a

☎ 49 3319.0832 ✉ contato@gonsales.adv.br

📍 Av. General Osório, 1127D, Sala 102, Centro, Chapecó/SC | CEP 89802-210

competitividade da disputa. (TRIBUNAL PLENO – SESSÃO DE 13/03/13 – SECÇÃO MUNICIPAL Processo:178.989.13-3).

E para corroborar o tribunal de contas de Minas Gerais também entendeu que a exigência afronta a caráter competitivo da licitação:

EMENTA: DENÚNCIA – PREGÃO ELETRÔNICO – FUNDO MUNICIPAL DE SAÚDE – AQUISIÇÃO DE PNEUS NOVOS – EXIGÊNCIA DE FABRICAÇÃO NÃO SUPERIOR A SEIS MESES – PROCEDÊNCIA DA DENÚNCIA – RETIFICAÇÃO DO EDITAL PELO JURISDICIONADO – AUSÊNCIA NO ATO CONVOCATÓRIO DE ORÇAMENTO ESTIMADO EM PLANILHA DE PREÇOS UNITÁRIOS E DO VALOR DA CONTRATAÇÃO – PREVALÊNCIA NO CASO DO ART. 3º, III, DA LEI 10520/2002 – JURISPRUDÊNCIA DO TCU – AUSÊNCIA NO EDITAL DE PREVISÃO DE PREÇO MÁXIMO – FACULDADE NO CASO – ART. 40, X, LEI N. 8.666/93 – AFASTAMENTO DAS IRREGULARIDADES APONTADAS – RECOMENDAÇÃO À ORIGEM – DETERMINAÇÕES A ÓRGÃOS DA CASA. 1) A Administração, em atendimento ao despacho de fls. 71 a 73, procedeu à retificação do instrumento convocatório, excluindo a exigência acima epigrafada, elidindo, assim, a irregularidade apontada pela Denunciante 2) A despeito do disposto no inciso II do § 2º do art. 40 da Lei n. 8.666, de 1993, deve prevalecer, nos casos de pregão eletrônico ou presencial, o inciso III do art. 3º da Lei n. 10.520, de 2002, que se limita a exigir que o referido orçamento conste dos autos do procedimento licitatório, razão pela qual afasta-se a irregularidade apontada pela Unidade Técnica. (Processo n. 896484)

A despeito do edital, até então tem se apenas argumentado acerca do princípio da isonomia, no entanto salienta-se que a aplicabilidade do princípio da competitividade também restou prejudicado. Neste sentido é o entendimento do Doutrinador Diogenes Gasparini:

"O princípio da competitividade é, digamos assim, a essência da licitação, porque só podemos promover esse certame, essa disputa, onde houver competição. É uma questão lógica. Com efeito, onde há competição, a licitação não só é possível, como em tese, é obrigatória; onde ela não existe a licitação é impossível." (...)

"Portanto, a competição é exatamente a razão determinante do procedimento da licitação, mas ele tem uma outra faceta que muitas vezes é desapercibida pelo operador do Direito. Se a competição é a alma da licitação, é evidente que quanto mais licitantes participarem do evento licitatório, mais fácil será à Administração Pública encontrar o melhor contratado. Sendo assim, deve-se evitar qualquer exigência irrelevante e destituída de interesse público, que restrinja a competição. Procedimento dessa natureza viola o princípio da competitividade." II Seminário de Direito Administrativo TCMSP "Licitação e Contrato - Direito Aplicado"

Portanto é indubitável a ilegalidade do edital e a afronta aos princípios da Isonomia e da Competitividade. Desta forma clama-se pela Boa-fé nas relações público-privada para requerer à administração pública a retificação do edital.

III – DO REQUERIMENTO

Em razão de todo exposto, com fundamentação nos dispositivos de Lei "retro" estampados, restando presentes os requisitos da liquidez e certeza do direito invocado, requer, a **IMPUGNAÇÃO** do edital em questão, com a consequente **exclusão** de data de fabricação igual ou inferior a 6 meses do edital.

Com a plena convicção que o parecer favorável ao seu pleito, visa unicamente o bem do erário público, pautado no aumento da competitividade do certame, bem como ao disposto em Lei e, com a certeza que exclusão proposta não compromete o interesse público, a finalidade e a segurança da contratação e, para tanto, contamos a vossa devida consideração.

Apreciada da presente impugnação, requer seja a resposta enviada, dentro do prazo legal, para o e-mail constante no rodapé da exordial.

Chapecó, 13 de dezembro de 2023

Cordialmente;

DANIELI TRENTO GONSALES
OAB/SC nº 23.868

**BLL COMPRAS**

Impugnações - Processo 70/2023 - MUNICIPIO DE TRES BARRAS DO PARANA

Requerimento

Segue em anexo;

Criado em	Arq. impug.	Endereço
13/12/2023 16:32	impug data de fabricação - DOT.pdf	https://lanceelectronico.blob.core.windows.net/impeachmentanswers/59ccc62cf51e482bba89d479c8eb7066.pdf

Resposta

Impugnação Julgada Totalmente Improcedente

Status	Respondido em	Arq. resp.	Endereço
INDEFERIDO	18/12/2023 14:30	Julgamento Impugnação - LAGB ACESSÓRIO E PEÇAS.pdf	https://lanceelectronico.blob.core.windows.net/impeachmentanswers/6e28a33ac15e4084a24d10b9f1c6f106.pdf

VANESSA MACAGNAN ACUNHA OENNING
TRÊS BARRAS DO PARANÁ-PR - 18/12/2023



ESTADO DO PARANÁ

Prefeitura Municipal de Três Barras do Paraná

000241

CAPITAL DO FEIJÃO

Três Barras do Paraná, 15 de dezembro de 2023.

Pregão Eletrônico N° 69/2023

Processo Administrativo N° 144/2023

ASSUNTO: JULGAMENTO PEDIDO DE IMPUGNAÇÃO – LAGB ACESSÓRIO E PEÇAS LTDA

I - RELATÓRIO

Em pedido de impugnação apresentado pela empresa LAGB ACESSÓRIO E PEÇAS LTDA, alega que o Edital aplica exigência sobre a data de fabricação não superior a 06 (seis) meses, sendo que esta exigência é totalmente inaplicável e sobretudo ilegal tendo em vista estar promovendo preferência para produtos de origem nacional.

A Impugnante alega que tal exigência é incoerente com as características do produto, ou seja, o pneu é composto basicamente de borracha (látex e sintética), lona nylon e fios de aço, sendo que nenhum destes componentes são perecíveis. Ademais, o fabricante/importador oferece garantia de 05 anos a partir da data de emissão da nota fiscal de entrega dos produtos e não da data de fabricação dos mesmos, o que favorece a municipalidade.

Ademais, os produtos entregues são novos e atestados pelo Certificado do INMETRO, órgão competente para avaliar as condições técnicas para rodagem em rodovias brasileiras, em conformidade com as disposições da portaria INMETRO N° 482 que em nenhum momento cita data de validade mínima para o produto.

Como também, sendo incontestável que a data de fabricação de no máximo 06 meses está promovendo uma preferência ilegal pelos produtos nacionais o que afronta a Constituição Brasileira, indiferente que tal restrição não enseja expressa, a exigência sustenta tacitamente uma discriminação entre produtos nacionais e importados.

De acordo com o apresentado, a Impugnante requer a exclusão da data de fabricação igual ou inferior a 6 meses do edital.

É o relato.

II - DA TEMPESTIVIDADE

O presente recurso interposto pela empresa LAGB ACESSÓRIO E PEÇAS LTDA é tempestivo, visto que foi apresentado dentro dos prazos previstos.

g

1



Prefeitura Municipal de Três Barras do Paraná

CAPITAL DO FEIJÃO

III - DA DECISÃO

Considerando as informações apresentadas, em que pese constar no Edital do instrumento convocatório de que a data de fabricação dos pneus não seja superior a 06 (seis) meses e, a impugnante apresentar jurisprudências do Tribunal de Contas do Estado de São Paulo no sentido de ser ilegal tal exigência, a circunscrição que o Município de Três Barras do Paraná pertence é ao TCE-PR e, tal exigência é perfeitamente permitida neste tribunal, conforme segue:

Exigência de prazo de fabricação não superior a "x" meses no momento em que o pneu é entregue. Pertinente a limitação supra, a critério privativo de cada autoridade municipal, desde que respeitado o limite mínimo de seis meses à exigência. Não há censura ao administrador que busca adquirir produtos de qualidade, conquanto tal situação seja imposta pela própria lei, através da vantajosidade". Acórdão 1045/16 - Tribunal Pleno

Outrossim, quanto ao prazo de fabricação não superior a seis meses no momento da entrega dos pneus, o a Corte paranaense possui entendimento consolidado no sentido de que a exigência não representa restrição à competitividade, mas "busca resguardar o interesse público, assegurando, direta ou indiretamente, a qualidade do objeto licitado e a segurança da administração".

Diante de todo o exposto, acolho a peça interposta como IMPUGNAÇÃO e CONHEÇO o mesmo, não obstante **JULGANDO-O TOTALMENTE IMPROCEDENTE**, no que tange a retirada da exigência de data de fabricação não superior a 06 (seis) meses, mantendo-o nos mesmos termos iniciais.

Publique-se.

Intimem-se.

Vanessa M. A. Acunha Oenning
VANESSA MACAGNAN ACUNHA OENNING
Pregoeira

MUNICÍPIO DE TRÊS BARRAS DO PARANÁ
TRÊS BARRAS DO PARANÁ-PR

PROPOSTAS DO PROCESSO

PREGÃO ELETRÔNICO Nº 70/2023
Processo Administrativo Nº 141/2023
Tipo: REGISTRO DE PREÇO
PREGOEIRO: VANESSA MACAGNAN ACUNHA OENNING
Data de Publicação: 05/12/2023 13:45:03

LOTE 1

Item: 1 Quant.: 20 Unidade: UN Val. Ref.: 414,72
Descrição: PNEU 175X70 R13, RADIAL SEM CÂMARA, FINALIDADE TRAFEGAR EM ASFALTO

Autor	Marca/Modelo	Valor
PARTICIPANTE 050	JK / TORNADO	410,00
PARTICIPANTE 061	DUNLOP SUMITOMO / R1	414,00
PARTICIPANTE 144	hifly / HF201	514,72
PARTICIPANTE 009	CASUMINA / R13	414,72
PARTICIPANTE 049	FORCEUM / ECOSA	414,72
PARTICIPANTE 060	ROADX / RXMOTION	414,72

LOTE 2

Item: 1 Quant.: 20 Unidade: UN Val. Ref.: 434,56
Descrição: PNEU 185X65 R14, RADIAL SEM CÂMARA, FINALIDADE TRAFEGAR EM ASFALTO

Autor	Marca/Modelo	Valor
PARTICIPANTE 055	DUNLOP SUMITOMO / R1	434,00
PARTICIPANTE 099	HIFLY / HF201	434,56
PARTICIPANTE 122	CASUMINA / R14	434,56
PARTICIPANTE 088	SAILUN / ATREZZO SH 406	430,00
PARTICIPANTE 111	FORCEUM / TRIDEKA	434,56
PARTICIPANTE 024	XBRI / PREMIUM	434,56
PARTICIPANTE 029	Pneu Itaro Aro 14 ITP010 185/65R14 86H / Pneu Itaro Aro 14 ITP010 185/65R14 86H	434,00

LOTE 3

Item: 1 Quant.: 20 Unidade: UN Val. Ref.: 442,71
Descrição: PNEU 175X70 R14, RADIAL SEM CÂMARA, FINALIDADE TRAFEGAR EM ASFALTO

Autor	Marca/Modelo	Valor
PARTICIPANTE 147	DUNLOP SUMITOMO / R1	442,00
PARTICIPANTE 103	HIFLY / HF201	442,71
PARTICIPANTE 057	XBRI / PREMIUM	442,71
PARTICIPANTE 108	SAILUN / ATREZZO SH 406	440,00
PARTICIPANTE 068	FORCEUM / ECOSA	442,71
PARTICIPANTE 069	ROADX / RXMOTION	442,71

LOTE 4

Item: 1 Quant.: 30 Unidade: UN Val. Ref.: 449,10

**MUNICÍPIO DE TRES BARRAS DO PARANA
TRÊS BARRAS DO PARANÁ-PR**

Descrição: PNEU 185X70 R14, RADIAL SEM CÂMARA, FINALIDADE TRAFEGAR EM ASFALTO

Autor	Marca/Modelo	Valor
PARTICIPANTE 141	DUNLOP SUMITOMO / R1	449,00
PARTICIPANTE 112	HIFLY / HF201	449,10
PARTICIPANTE 124	CASUMINA / R14	449,10
PARTICIPANTE 067	SAILUN / ATREZZO SH 406	447,00
PARTICIPANTE 109	FORCEUM / D650	449,10
PARTICIPANTE 051	ROADX / RXMOTION	449,10

LOTE 5

Item: 1 Quant.: 6 Unidade: UN Val. Ref.: 520,33

Descrição: PNEU 185R14, 8 LONAS, FINALIDADE CARGA (KOMBI)

Autor	Marca/Modelo	Valor
PARTICIPANTE 008	COMFORSER / CF300 8PR	520,00
PARTICIPANTE 064	X BRI / CARGO PLUS	518,00
PARTICIPANTE 002	conforser / cf300	520,33
PARTICIPANTE 080	MASSIMO / DUREVO	520,33
PARTICIPANTE 070	ROADX / RXQUEST CO2	520,33

LOTE 6

Item: 1 Quant.: 15 Unidade: UN Val. Ref.: 449,93

Descrição: PNEU 185X60 R15, RADIAL SEM CÂMARA, FINALIDADE TRAFEGAR EM ASFALTO

Autor	Marca/Modelo	Valor
PARTICIPANTE 103	COMFORSER / CF510	449,00
PARTICIPANTE 018	RAPID / ECO	449,93
PARTICIPANTE 026	HIFLY / HF 261	447,00
PARTICIPANTE 121	conforser / cf510	449,93
PARTICIPANTE 118	MASSIMO / OTTIMA	449,93
PARTICIPANTE 025	ANTARES / INGENS A1	449,93

LOTE 7

Item: 1 Quant.: 20 Unidade: UN Val. Ref.: 449,92

Descrição: PNEU 185X65 R15, RADIAL SEM CÂMARA, FINALIDADE TRAFEGAR EM ASFALTO

Autor	Marca/Modelo	Valor
PARTICIPANTE 038	COMFORSER / CF510	449,00
PARTICIPANTE 117	COMFORSER / R15	449,92
PARTICIPANTE 048	ADERENZA / SPEEDLINE	447,00
PARTICIPANTE 009	CONFORSER / CF510	449,92
PARTICIPANTE 111	MASSIMO / OTTIMA	449,92
PARTICIPANTE 073	AUTOGREEN / SC1	449,92

LOTE 8

Item: 1 Quant.: 25 Unidade: UN Val. Ref.: 450,20

Descrição: PNEU 195X55 R15, RADIAL SEM CÂMARA, FINALIDADE TRAFEGAR EM ASFALTO

**MUNICIPIO DE TRES BARRAS DO PARANA
TRÊS BARRAS DO PARANÁ-PR**

Autor	Marca/Modelo	Valor
PARTICIPANTE 051	COMFORSER / CF510	450,00
PARTICIPANTE 027	YATONE / R15	450,20
PARTICIPANTE 011	HIFLY / HF 261	448,00
PARTICIPANTE 096	conforser / cf510	450,20
PARTICIPANTE 095	MASSIMO / OTTIMA	450,20
PARTICIPANTE 052	ANTARES / INGENS A1	450,20

LOTE 9

Item: 1	Quant.: 15	Unidade: UN	Val. Ref.: 459,00
Descrição: PNEU 195X60 R15, RADIAL SEM CÂMARA, FINALIDADE TRAFEGAR EM ASFALTO			

Autor	Marca/Modelo	Valor
PARTICIPANTE 022	COMFORSER / CF510	459,00
PARTICIPANTE 131	THREE-A / R15	459,00
PARTICIPANTE 127	X BRI / FASTWAY A3	457,00
PARTICIPANTE 133	ling long / hp010	459,00
PARTICIPANTE 103	MASSIMO / OTTIMA	459,00
PARTICIPANTE 026	LINGLONG / GREEN MAX HP010	459,00

LOTE 10

Item: 1	Quant.: 20	Unidade: UN	Val. Ref.: 443,71
Descrição: PNEU 195X65 R15, RADIAL SEM CÂMARA, FINALIDADE TRAFEGAR EM ASFALTO			

Autor	Marca/Modelo	Valor
PARTICIPANTE 130	COMFORSER / CF510	443,00
PARTICIPANTE 114	X BRI / R15	443,71
PARTICIPANTE 050	X BRI / FASTWAY A3	441,00
PARTICIPANTE 037	ling long / hp010	443,71
PARTICIPANTE 054	MASSIMO / OTTIMA	443,71
PARTICIPANTE 101	LINGLONG / CROSSWIND HP010	443,71

LOTE 11

Item: 1	Quant.: 15	Unidade: UN	Val. Ref.: 601,33
Descrição: PNEU 205X70 R15, MÍNIMO 8 LONAS, RADIAL SEM CÂMARA, FINALIDADE TRAFEGAR EM ASFALTO			

Autor	Marca/Modelo	Valor
PARTICIPANTE 065	COMFORSER / CF300 8PR	601,00
PARTICIPANTE 107	COMFORSER / R15	601,33
PARTICIPANTE 117	HIFLY / SUPER 2000	600,00
PARTICIPANTE 044	delinte / dv2	601,33
PARTICIPANTE 087	HIFLY / SUPER 2000	601,33
PARTICIPANTE 069	LINGLONG / R666	601,33

LOTE 12

Item: 1	Quant.: 8	Unidade: UN	Val. Ref.: 462,80
Descrição: PNEU 205X60 R15, RADIAL SEM CÂMARA, FINALIDADE TRAFEGAR EM ASFALTO.			

**MUNICIPIO DE TRES BARRAS DO PARANA
TRÊS BARRAS DO PARANÁ-PR**

Autor	Marca/Modelo	Valor
PARTICIPANTE 042	COMFORSER / CF710	462,00
PARTICIPANTE 011	LINGLONG / GREEN	462,80
PARTICIPANTE 134	X BRI / ECOLOGY	460,00
PARTICIPANTE 062	ling long / hp010	462,80
PARTICIPANTE 108	MASSIMO / AQUILA	462,80
PARTICIPANTE 001	XBRI / FASTWAY	462,80

LOTE 13

Item: 1	Quant.: 16	Unidade: UN	Val. Ref.: 447,14
Descrição: PNEU 205X60 R16, RADIAL SEM CÂMARA, FINALIDADE TRAFEGAR EM ASFALTO			

Autor	Marca/Modelo	Valor
PARTICIPANTE 110	COMFORSER / CF510	447,00
PARTICIPANTE 048	THREE-A / R16	447,14
PARTICIPANTE 074	ADERENZA / SPEEDLINE D2	445,00
PARTICIPANTE 149	conforser / cf	447,14
PARTICIPANTE 099	MASSIMO / AQUILA	447,14
PARTICIPANTE 140	LINGLONG / COMFORT MASTER	447,14

LOTE 14

Item: 1	Quant.: 10	Unidade: UN	Val. Ref.: 451,67
Descrição: PNEU 205X55 R16, RADIAL SEM CÂMARA, FINALIDADE TRAFEGAR EM ASFALTO			

Autor	Marca/Modelo	Valor
PARTICIPANTE 028	COMFORSER / CF510	451,00
PARTICIPANTE 020	MAZZINI / ECO	451,67
PARTICIPANTE 064	ADERENZA / SPEEDLINE D2	450,00
PARTICIPANTE 023	conforser / cf	451,67
PARTICIPANTE 041	XBRI / ECOLOGY	451,67
PARTICIPANTE 123	AUTOGREEN / SC1	451,67

LOTE 15

Item: 1	Quant.: 15	Unidade: UN	Val. Ref.: 447,08
Descrição: PNEU 205X65 R16, RADIAL SEM CÂMARA, FINALIDADE TRAFEGAR EM ASFALTO.			

Autor	Marca/Modelo	Valor
PARTICIPANTE 037	DELINTE / DS2	447,00
PARTICIPANTE 010	X BRI / R16	477,08
PARTICIPANTE 018	HIFLY / HF 201	445,00
PARTICIPANTE 013	delinte / dh2	447,08
PARTICIPANTE 133	MASSIMO / AQUILA	447,08
PARTICIPANTE 129	ROADX / RXMOTION	447,08

LOTE 16

Item: 1	Quant.: 15	Unidade: UN	Val. Ref.: 723,15
Descrição: PNEU 205X75 R16, RADIAL SEM CÂMARA, FINALIDADE TRAFEGAR EM ASFALTO			

**MUNICIPIO DE TRES BARRAS DO PARANA
TRÊS BARRAS DO PARANÁ-PR**

Autor	Marca/Modelo	Valor
PARTICIPANTE 076	COMFORSER XBRI / CF300 8PR	723,00
PARTICIPANTE 048	COMFORSER / R16	723,15
PARTICIPANTE 031	HIFLY / SUPER 2000	720,00
PARTICIPANTE 066	conforser / cf3000	723,15
PARTICIPANTE 063	TRACMAX / XPRIVILO RF 19	723,15
PARTICIPANTE 044	LANVIGATOR / MILE MAX	723,15

LOTE 17

Item: 1	Quant.: 25	Unidade: UN	Val. Ref.: 757,34
Descrição: PNEU 225/65 R16, MÍNIMO 8 LONAS, RADIAL SEM CÂMARA, FINALIDADE TRAFEGAR EM ASFALTO			

Autor	Marca/Modelo	Valor
PARTICIPANTE 117	DELINTE / DV2 8PR	757,00
PARTICIPANTE 082	APOLLO / R16	757,34
PARTICIPANTE 024	HIFLY / SUPER 2000	755,00
PARTICIPANTE 025	conforser / cf3000	757,34
PARTICIPANTE 062	MASSIMO / DUREVO	757,34
PARTICIPANTE 047	ROADKING / RF09	757,34

LOTE 18

Item: 1	Quant.: 15	Unidade: UN	Val. Ref.: 861,11
Descrição: PNEU 225X75 R16, 8 LONAS, RADIAL SEM CÂMARA, FINALIDADE TRAFEGAR EM ASFALTO			

Autor	Marca/Modelo	Valor
PARTICIPANTE 068	COMFORSER / CF300 8PR	861,00
PARTICIPANTE 044	APOLLO / R16	861,11
PARTICIPANTE 037	HIFLY / SUPER 2000	860,00
PARTICIPANTE 133	conforser / cf3000	861,11
PARTICIPANTE 102	TRACMAX / XPRIVILO RF 19	861,11
PARTICIPANTE 105	XBRI / CARGO PLUS 2	861,11

LOTE 19

Item: 1	Quant.: 10	Unidade: UN	Val. Ref.: 663,60
Descrição: PNEU 225X55 R18, RADIAL SEM CÂMARA, FINALIDADE TRAFEGAR EM ASFALTO			

Autor	Marca/Modelo	Valor
PARTICIPANTE 136	MAGNUM / HT	663,00
PARTICIPANTE 139	COMFORSER / R18	663,60
PARTICIPANTE 070	HIFLY / HP 801	660,00
PARTICIPANTE 060	doblestar / dsu02	663,60
PARTICIPANTE 083	MAZZINI / ECO 602	663,60
PARTICIPANTE 085	LINGLONG / CROSSWIND HP010	663,60

LOTE 20

Item: 1	Quant.: 20	Unidade: UN	Val. Ref.: 428,43
Descrição: PNEU 175X65 R14, RADIAL L SEM CÂMARA, FINALIDADE TRAFEGAR EM ASFALTO			

**MUNICIPIO DE TRES BARRAS DO PARANA
TRÊS BARRAS DO PARANÁ-PR**

Autor	Marca/Modelo	Valor
PARTICIPANTE 047	DUNLOP SUMITOMO / R1	428,00
PARTICIPANTE 014	XBRI / PREMIUM	428,43
PARTICIPANTE 045	SAILUN / ATREZZO SH 406	425,00
PARTICIPANTE 033	apolo / amazer	428,43
PARTICIPANTE 143	FORCEUM / ECOSA	428,43
PARTICIPANTE 030	JK / VECTRA	428,43

LOTE 21

Item: 1 Quant.: 15 Unidade: UN Val. Ref.: 744,50

Descrição: PNEU 215X75 R16, MISTO, MÍNIMO 14 LONAS, RADIAL SEM CÂMARA, FINALIDADE TRAFEGAR EM TODOS OS TIPOS DE PAVIMENTOS,

Autor	Marca/Modelo	Valor
PARTICIPANTE 102	DELINTE / DV2 8PR	744,00
PARTICIPANTE 036	TRIANGLE / TR 652	742,00
PARTICIPANTE 018	delinte / dv2	744,50
PARTICIPANTE 125	MASSIMO / DUREVO	744,50
PARTICIPANTE 127	KINGBOSS / G326	744,50

LOTE 22

Item: 1 Quant.: 25 Unidade: UN Val. Ref.: 986,71

Descrição: PNEU 215X75 R17,5, BORRACHUDO, MÍNIMO 14 LONAS, RADIAL SEM CÂMARA, FINALIDADE TRAFEGAR RODOVIÁRIO,

Autor	Marca/Modelo	Valor
PARTICIPANTE 049	SAMSON / 16PR GL265D BORR RADIAL	986,00
PARTICIPANTE 007	GOODTRIP / KTX 310	985,00
PARTICIPANTE 034	xbri / robust	986,71
PARTICIPANTE 026	BOTO / BT957	986,71
PARTICIPANTE 009	XBRI / XFORZA	986,71

LOTE 23

Item: 1 Quant.: 30 Unidade: UN Val. Ref.: 961,33

Descrição: PNEU 215X75 R17,5, LISO, MÍNIMO 14 LONAS, RADIAL SEM CÂMARA, FINALIDADE TRAFEGAR RODOVIÁRIO,

Autor	Marca/Modelo	Valor
PARTICIPANTE 006	SAMSON / 16PR GL278 LISO RADIAL	961,00
PARTICIPANTE 076	X BRI / ECOWAY P1	960,00
PARTICIPANTE 064	ling long / #86	961,33
PARTICIPANTE 129	DOUBLESTAR / DSR 116	961,33
PARTICIPANTE 011	LINGLONG / LLF86	961,33

LOTE 24

Item: 1 Quant.: 20 Unidade: UN Val. Ref.: 841,42

Descrição: PNEU 235/75 R15, 10 LONAS, RADIAL SEM CÂMARA, FINALIDADE TRAFEGAR EM TODOS OS PAVIMENTOS,

**MUNICIPIO DE TRES BARRAS DO PARANA
TRÊS BARRAS DO PARANÁ-PR**

Autor	Marca/Modelo	Valor
PARTICIPANTE 049	COMFORSER / CF1000	841,00
PARTICIPANTE 008	LUISTONE / DK	841,42
PARTICIPANTE 144	HIFLY / VIGOROUS	840,00
PARTICIPANTE 092	conforser / cf100	841,42
PARTICIPANTE 072	XBRI / FORZA	841,42
PARTICIPANTE 019	XBRI / FORZA HT2	841,42

LOTE 25

Item: 1	Quant.: 12	Unidade: UN	Val. Ref.: 1.288,00
Descrição: PNEU 235/75 R17,5, MISTO, RADIAL SEM CÂMARA, FINALIDADE TRAFEGAR EM ASFALTO,			

Autor	Marca/Modelo	Valor
PARTICIPANTE 041	SAMSON / 16PR USO MISTO GL265 RADIAL	1.288,00
PARTICIPANTE 095	ROYAL BLACK / RD 801	1.285,00
PARTICIPANTE 142	goodride / cr960	1.288,00
PARTICIPANTE 116	DOUBLESTAR / DSR 165	1.288,00
PARTICIPANTE 062	YEADA / YDA286	1.288,00

LOTE 26

Item: 1	Quant.: 20	Unidade: UN	Val. Ref.: 1.180,33
Descrição: PNEU 7,50X16 BORRACHUDO, MÍNIMO 12 LONAS, COM USO DE CÂMARA, FINALIDADE TRAFEGAR EM TODOS OS TIPOS DE PAVIMENTOS			

Autor	Marca/Modelo	Valor
PARTICIPANTE 104	TORNEL CENTELA / 12PR BORR COMUM	1.180,00
PARTICIPANTE 008	JK TYRE / JET TRAK	1.178,00
PARTICIPANTE 031	goodride / cl830	1.180,33
PARTICIPANTE 056	MAGGION / SUPERTRACTION	1.180,33
PARTICIPANTE 073	JKTYRE / 750/16	1.180,00
PARTICIPANTE 025	WESTLAKE / CL830	1.180,33

LOTE 27

Item: 1	Quant.: 12	Unidade: UN	Val. Ref.: 2.886,33
Descrição: PNEU 295/80 R22,5, BORRACHUDO , MÍNIMO 16 LONAS, RADIAL SEM CÂMARA, BANDA PRÉ-MOLDADA DE ALTO PODER DE TRAÇÃO PARA UTILIZAÇÃO FORA DE ESTRADA OU TERRENOS MISTOS,			

Autor	Marca/Modelo	Valor
PARTICIPANTE 033	MAGNUM / 18PR MGM08 BORR MISTO RADIAL	2.886,00
PARTICIPANTE 034	SAILUN / S 737	2.880,00
PARTICIPANTE 090	xbri / forza block	2.886,33
PARTICIPANTE 102	MAGNUM / MG08	2.886,33
PARTICIPANTE 104	XBRI / 295/80	2.886,00
PARTICIPANTE 075	WESTLAKE / MD738	2.886,33
PARTICIPANTE 133	DPLUS / D941	2.886,33

LOTE 28

Item: 1	Quant.: 15	Unidade: UN	Val. Ref.: 2.888,33
----------------	-------------------	--------------------	----------------------------

**MUNICÍPIO DE TRES BARRAS DO PARANA
TRÊS BARRAS DO PARANÁ-PR**

Descrição: PNEU 295/80 R22,5, MISTO, MÍNIMO 16 LONAS, RADIAL SEM CÂMARA, BANDA PRÉ-MOLDADA DE ALTO PODER DE TRACÇÃO PARA UTILIZAÇÃO FORA DE ESTRADA OU TERRENOS MISTOS,,

Autor	Marca/Modelo	Valor
PARTICIPANTE 114	MAGNUM / 18PR MGM06 MISTO RADIAL	2.888,00
PARTICIPANTE 121	DURABLE / DR 877	2.885,00
PARTICIPANTE 056	xbri / ecomix	2.888,33
PARTICIPANTE 126	MAGNUM / MG08	2.888,33
PARTICIPANTE 082	XBRI / 295/80	2.880,00
PARTICIPANTE 046	WESTLAKE / CR926D	2.888,33
PARTICIPANTE 088	DPLUS / D941	2.888,33

LOTE 29

Item: 1 Quant.: 15 Unidade: UN Val. Ref.: 2.581,50

Descrição: PNEU 295/80 R22,5, LISO, MÍNIMO 16 LONAS, RADIAL SEM CÂMARA, FINALIDADE TRAFEGAR RODOVIÁRIO,

Autor	Marca/Modelo	Valor
PARTICIPANTE 058	MAGNUM / 18PR MGM09 LISO RADIAL	2.581,00
PARTICIPANTE 081	SAILUN / S 606	2.580,00
PARTICIPANTE 026	xbri / ecoplus	2.581,50
PARTICIPANTE 089	XBRI / ECOPLUS	2.581,50
PARTICIPANTE 001	XBRI / 295/80	2.580,00
PARTICIPANTE 019	WESTLAKE / CR976A	2.581,50
PARTICIPANTE 066	DPLUS / D671	2.581,50

LOTE 30

Item: 1 Quant.: 10 Unidade: UN Val. Ref.: 2.809,23

Descrição: PNEU 1000R20, BORRACHUDO, 16 LONAS, RADIAL COM CÂMARA, BANDA PRÉ-MOLDADA DE ALTO PODER DE TRACÇÃO PARA UTILIZAÇÃO FORA DE ESTRADA OU TERRENOS MISTOS,

Autor	Marca/Modelo	Valor
PARTICIPANTE 034	DRC / 16PR D911 BORR MISTO RADIAL	2.809,00
PARTICIPANTE 118	APOLLO / ENDUTUFF	2.800,00
PARTICIPANTE 063	dplus / d821	2.809,23
PARTICIPANTE 102	DRC / D911	2.809,23
PARTICIPANTE 045	WESTLAKE / CM993	2.809,23
PARTICIPANTE 112	DPLUS / D911	2.809,23

LOTE 31

Item: 1 Quant.: 15 Unidade: UN Val. Ref.: 2.723,57

Descrição: PNEU 1000R20, MISTO, 16 LONAS, RADIAL COM CÂMARA, FINALIDADE TRAFEGAR RODOVIÁRIO,

Autor	Marca/Modelo	Valor
PARTICIPANTE 058	DRC / 18PR D841 MISTO RADIAL	2.723,00
PARTICIPANTE 059	SPEEDMAX / M 3	2.720,00
PARTICIPANTE 012	dplus / 841	2.723,57
PARTICIPANTE 074	SAILUN / S811	2.723,57
PARTICIPANTE 057	WESTLAKE / CM954	2.723,57
PARTICIPANTE 061	DPLUS / D841	2.723,57

**MUNICÍPIO DE TRES BARRAS DO PARANA
TRÊS BARRAS DO PARANÁ-PR**

LOTE 32

Item: 1 Quant.: 25 Unidade: UN Val. Ref.: 2.692,17
 Descrição: PNEU 1000R20, LISO , 16 LONAS, RADIAL COM CÂMARA, FINALIDADE TRAFEGAR RODOVIÁRIO

Autor	Marca/Modelo	Valor
PARTICIPANTE 112	DRC / 16PR D651 LISO RADIAL	2.692,00
PARTICIPANTE 067	SPEEDMAX / S 6	2.690,00
PARTICIPANTE 140	xbri / ecoway	2.692,17
PARTICIPANTE 047	XBRI / ECOWAY	2.692,17
PARTICIPANTE 056	WESTLAKE / CR976A	2.692,17
PARTICIPANTE 134	DPLUS / D841	2.692,17

LOTE 33

Item: 1 Quant.: 20 Unidade: UN Val. Ref.: 2.688,98
 Descrição: PNEU 1100 R22, MISTO , MÍNIMO 16 LONAS, RADIAL COM CÂMARA, FINALIDADE TRAFEGAR RODOVIÁRIO ,

Autor	Marca/Modelo	Valor
PARTICIPANTE 104	JKTYRES / 16PR JESTEEL USO MISTO BORR RADIAL	2.688,00
PARTICIPANTE 021	N	2.688,98
PARTICIPANTE 140	FORMULA / DRIVE G	2.688,98

LOTE 34

Item: 1 Quant.: 15 Unidade: UN Val. Ref.: 3.175,80
 Descrição: PNEU 1100 R22, LISO, MÍNIMO 16 LONAS, RADIAL COM CÂMARA, FINALIDADE TRAFEGAR RODOVIÁRIO ,

Autor	Marca/Modelo	Valor
PARTICIPANTE 056	DUNLOP / 16PR SP350 LISO RADIAL	3.175,00
PARTICIPANTE 058	SESTANTE / STEER	3.170,00
PARTICIPANTE 120	N	3.175,80
PARTICIPANTE 097	SESTANTE / STEER	3.175,80

LOTE 35

Item: 1 Quant.: 20 Unidade: UN Val. Ref.: 2.910,50
 Descrição: PNEU 1100 R22, BORRACHUDO MISTO, MÍNIMO 16 LONAS, RADIAL COM CÂMARA, BANDA PRÉ-MOLDADA DE ALTO PODER DE TRACÇÃO PARA UTILIZAÇÃO FORA DE ESTRADA OU TERRENOS MISTOS,

Autor	Marca/Modelo	Valor
PARTICIPANTE 065	JKTYRES / 16PR JESTEEL DH3 BORR RADIAL	2.910,00
PARTICIPANTE 009	N	2.910,50
PARTICIPANTE 117	JK / JETSTEEL JDH3	2.910,50

LOTE 36

Item: 1 Quant.: 16 Unidade: UN Val. Ref.: 4.049,57
 Descrição: PNEU 1400X24 L2, MÍNIMO 16 LONAS, FINALIDADE MÁQUINAS PESADAS

**MUNICIPIO DE TRES BARRAS DO PARANA
TRÊS BARRAS DO PARANÁ-PR**

Autor	Marca/Modelo	Valor
PARTICIPANTE 056	FORERUNNER MALH / 16PR L2 COMUM TRUSTE	4.049,00
PARTICIPANTE 126	FORERUNNER / G2	4.045,00
PARTICIPANTE 023	MALHOTRA / MG2402	4.049,57
PARTICIPANTE 117	JKTYRE / 1400/24	4.000,00
PARTICIPANTE 009	FORERUNNER / G2/L2	4.049,57

LOTE 37

Item: 1	Quant.: 7	Unidade: M	Val. Ref.: 4.487,58
Descrição: PNEU 17,5X25 L2, MÍNIMO 16 LONAS, FINALIDADE MÁQUINAS PESADAS,			

Autor	Marca/Modelo	Valor
PARTICIPANTE 104	FORERUNNER TRUST / 16PR L2 COMUM	4.487,00
PARTICIPANTE 016	FORERUNNER / G2	4.480,00
PARTICIPANTE 084	SUPERGUIDER / G2/L2	4.487,58
PARTICIPANTE 007	JKTYRE / 17,5/25	4.480,00
PARTICIPANTE 020	FORERUNNER / G2/L2	4.487,58

LOTE 38

Item: 1	Quant.: 8	Unidade: UN	Val. Ref.: 4.150,82
Descrição: PNEU 19,5X24 R4, MÍNIMO 12 LONAS, FINALIDADE MÁQUINAS PESADAS			

Autor	Marca/Modelo	Valor
PARTICIPANTE 048	FORERUNNER LOADMAX / 12PR R4 COMUM	4.150,00
PARTICIPANTE 125	SPEEDWAYS / R 4	4.145,00
PARTICIPANTE 106	OTRMAX / MAX MPT	4.150,82
PARTICIPANTE 057	JKTYRE / 19,5/24	4.150,00
PARTICIPANTE 039	FORERUNNER / R4	4.150,82

LOTE 39

Item: 1	Quant.: 12	Unidade: UN	Val. Ref.: 1.217,29
Descrição: PNEU 12/16,5 L2, MÍNIMO 12 LONAS, FINALIDADE MÁQUINAS PESADAS.			

Autor	Marca/Modelo	Valor
PARTICIPANTE 130	FORERUNNER / 12PR RL2 COMUM	1.217,00
PARTICIPANTE 011	SPEEDWAYS / SKS - 1	1.210,00
PARTICIPANTE 059	forerunner / sks	1.217,29
PARTICIPANTE 094	SPEEDMAX / SKS1	1.217,29
PARTICIPANTE 113	JKTYRE / 12/16,5	1.200,00
PARTICIPANTE 121	ROADGUIDER / SKS	1.217,29

LOTE 40

Item: 1	Quant.: 6	Unidade: UN	Val. Ref.: 1.800,00
Descrição: PNEU 12,5X80X18 R4, MÍNIMO 12 LONAS, FINALIDADE MÁQUINAS PESADAS			

**MUNICÍPIO DE TRES BARRAS DO PARANA
TRÊS BARRAS DO PARANÁ-PR**

Autor	Marca/Modelo	Valor
PARTICIPANTE 090	FORERUNNER / 12PR R4 COMUM	1.800,00
PARTICIPANTE 095	SPEEDWAYS / R 4	1.790,00
PARTICIPANTE 122	OTRMAX / MAXHEART 12 PR	1.800,00
PARTICIPANTE 096	JKTYRE / 12,5/80 18	1.800,00
PARTICIPANTE 099	ROADGUIDER / R4	1.800,00

LOTE 41

Item: 1 Quant.: 6 Unidade: UN Val. Ref.: 2.027,50
 Descrição: PNEU 14X17,5 R4, MÍNIMO 12 LONAS, FINALIDADE MÁQUINAS PESADAS,

Autor	Marca/Modelo	Valor
PARTICIPANTE 128	FORERUNNER / 14PR R4 COMUM	2.027,00
PARTICIPANTE 140	SPEEDWAYS / SKS - 1	2.020,00
PARTICIPANTE 089	FORERUNNER / SKS1	2.027,50
PARTICIPANTE 018	FORERUNNER / SKS	2.027,50

LOTE 42

Item: 1 Quant.: 6 Unidade: UN Val. Ref.: 3.063,75
 Descrição: PNEU 14,9X28, AGRÍCOLA, MÍNIMO 12 LONAS, TM95, COM USO DE CÂMARA, FINALIDADE TRAFEGAR EM TODOS OS TIPOS DE PAVIMENTOS.

Autor	Marca/Modelo	Valor
PARTICIPANTE 106	FORERUNNER SPM / 12PR R1 COMUM	3.036,00
PARTICIPANTE 105	FORERUNNER / R 1	3.060,00
PARTICIPANTE 039	MALHOTRA / MRT 329	3.063,75
PARTICIPANTE 036	SUPERGUIDER / R1	3.063,75

LOTE 43

Item: 1 Quant.: 6 Unidade: UN Val. Ref.: 4.601,80
 Descrição: PNEU 18,4X30, AGRÍCOLA, MÍNIMO 12 LONAS, COM USO DE CÂMARA, FINALIDADE TRAFEGAR EM TODOS OS TIPOS DE PAVIMENTOS.

Autor	Marca/Modelo	Valor
PARTICIPANTE 031	FORERUNNER SPM / 12PR R1 COMUM	4.601,00
PARTICIPANTE 061	SPEEDWAYS / R 1	4.600,00
PARTICIPANTE 055	MAGGION / FRONTIERA	4.601,80
PARTICIPANTE 096	JKTYRE / 18,4/30	4.600,00
PARTICIPANTE 114	SUPERGUIDER / R1	4.601,80

LOTE 44

Item: 1 Quant.: 20 Unidade: UN Val. Ref.: 2.646,00
 Descrição: PNEU 275/80 R22,5, LISO, MÍNIMO 16 LONAS, RADIAL SEM CÂMARA, FINALIDADE TRAFEGAR RODOVIÁRIO,

**MUNICIPIO DE TRES BARRAS DO PARANA
TRÊS BARRAS DO PARANÁ-PR**

Autor	Marca/Modelo	Valor
PARTICIPANTE 019	MAGNUM SAMSO / 16PR MGM09 LISO RADIAL	2.646,00
PARTICIPANTE 074	DURABLE / DR 622	2.640,00
PARTICIPANTE 132	XBRI / ECOWAY	2.646,00
PARTICIPANTE 092	CHALLENGER / CUC 01	2.646,00
PARTICIPANTE 085	XBRI / 275/80	2.600,00
PARTICIPANTE 108	WESTLAKE / CR976A	2.646,00
PARTICIPANTE 042	DPLUS / D621	2.646,00

LOTE 45

Item: 1 Quant.: 12 Unidade: UN Val. Ref.: 3.418,00

Descrição: PNEU 285/70 R19,5 LISO, MÍNIMO 16 LONAS, RADIAL SEM CÂMARA, FINALIDADE TRAFEGAR ODOVIÁRIO

Autor	Marca/Modelo	Valor
PARTICIPANTE 091	AEOLUS TRIANGL / 16PR LISO 257 RADIAL	3.418,00
PARTICIPANTE 141	PIRELLI / FR 01	3.410,00
PARTICIPANTE 110	ADVANCE / GL184A	3.418,00
PARTICIPANTE 033	BLACKLION / BT165	3.418,00

LOTE 46

Item: 1 Quant.: 8 Unidade: UN Val. Ref.: 1.295,83

Descrição: PNEU 235/65 R16, MÍNIMO 8 LONAS, RADIAL SEM CÂMARA, FINALIDADE TRAFEGAR EM ASFALTO

Autor	Marca/Modelo	Valor
PARTICIPANTE 121	GOODYEAR / CARGO MARITON 2	1.295,00
PARTICIPANTE 096	GOODYEAR / CARGO MARATHON	1.290,00
PARTICIPANTE 104	lanvigator / mile max	1.295,83
PARTICIPANTE 125	N	1.295,83
PARTICIPANTE 017	APTANY / RU101	1.295,83

LOTE 47

Item: 1 Quant.: 20 Unidade: UN Val. Ref.: 267,42

Descrição: CÂMARA DE AR (PNEU 12,5X80X18)

Autor	Marca/Modelo	Valor
PARTICIPANTE 029	TORTUGA / TR15	267,00
PARTICIPANTE 056	RS / TR 15	265,00
PARTICIPANTE 010	SPS MAX / CAMARAS DE AR	267,42
PARTICIPANTE 080	TORTUGA / TR15	267,42

LOTE 48

Item: 1 Quant.: 50 Unidade: UN Val. Ref.: 457,48

Descrição: CAMARA DE AR (PNEU 17,5X25)

Autor	Marca/Modelo	Valor
PARTICIPANTE 037	TORTUGA / TR220	457,00
PARTICIPANTE 100	RS / TR 218A	455,00
PARTICIPANTE 011	SPS MAX / CAMARAS DE AR	457,48
PARTICIPANTE 121	MAGGION / TR220A	457,48

**MUNICIPIO DE TRES BARRAS DO PARANA
TRÊS BARRAS DO PARANÁ-PR**

LOTE 49

Item: 1 **Quant.: 8** **Unidade: UN** **Val. Ref.: 538,00**
Descrição: CÂMARA DE AR (PNEU 18,4X30)

Autor	Marca/Modelo	Valor
PARTICIPANTE 103	TORTUGA / TR218	538,00
PARTICIPANTE 109	RS / TR 218A	535,00
PARTICIPANTE 045	SPS MAX / CAMARAS DE AR	538,00
PARTICIPANTE 019	MAGGION / TR218A	538,00

LOTE 50

Item: 1 **Quant.: 20** **Unidade: UN** **Val. Ref.: 494,25**
Descrição: CÂMARA DE AR (PNEU 19,5X24)

Autor	Marca/Modelo	Valor
PARTICIPANTE 118	TORTUGA / TR218	494,00
PARTICIPANTE 119	RS / TR 218A	492,00
PARTICIPANTE 029	SPS MAX / CAMARAS DE AR	494,25
PARTICIPANTE 092	BRANSALES / TR218A	494,25

LOTE 51

Item: 1 **Quant.: 50** **Unidade: UN** **Val. Ref.: 199,19**
Descrição: CÂMARA DE AR (PNEU 1000X20)

Autor	Marca/Modelo	Valor
PARTICIPANTE 046	QBOM / TR131	199,00
PARTICIPANTE 140	RS / V3-06-5	198,00
PARTICIPANTE 080	xbri / xbri	199,19
PARTICIPANTE 008	SPS MAX / CAMARAS DE AR	199,19
PARTICIPANTE 021	MAGGION / TC131	199,19

LOTE 52

Item: 1 **Quant.: 40** **Unidade: UN** **Val. Ref.: 252,48**
Descrição: CÂMARA DE AR (PNEU 1100X22)

Autor	Marca/Modelo	Valor
PARTICIPANTE 132	QBOM / TR131	252,00
PARTICIPANTE 126	RS / V3-06-5	250,00
PARTICIPANTE 004	SPS MAX / CAMARAS DE AR	252,48
PARTICIPANTE 033	MAGGION / TC131	252,48

LOTE 53

Item: 1 **Quant.: 40** **Unidade: UN** **Val. Ref.: 417,94**
Descrição: CÂMARA DE AR (PNEU 1400X24)

**MUNICIPIO DE TRES BARRAS DO PARANA
TRÊS BARRAS DO PARANÁ-PR**

Autor	Marca/Modelo	Valor
PARTICIPANTE 062	TORTUGA / TR220	417,00
PARTICIPANTE 080	RS / TR 220A	415,00
PARTICIPANTE 025	xbri / xbri	417,94
PARTICIPANTE 130	SPS MAX / CAMARAS DE AR	417,94
PARTICIPANTE 037	MAGGION / TR220A	417,94

LOTE 54

Item: 1 Quant.: 25 Unidade: UN Val. Ref.: 200,33

Descrição: CÂMARA DE AR (PNEU 12X16,5)

Autor	Marca/Modelo	Valor
PARTICIPANTE 031	TORTUGA / TR15	200,00
PARTICIPANTE 056	RS / TR 15	199,00
PARTICIPANTE 103	SPS MAX / CAMARAS DE AR	200,33
PARTICIPANTE 046	TORTUGA / TR15	200,33

LOTE 55

Item: 1 Quant.: 10 Unidade: UN Val. Ref.: 414,92

Descrição: CAMARA DE AR (PNEU 14,9 X28)

Autor	Marca/Modelo	Valor
PARTICIPANTE 147	TORTUGA / TR218	414,00
PARTICIPANTE 139	RS / TR 218A	412,00
PARTICIPANTE 108	SPS MAX / CAMARAS DE AR	414,92
PARTICIPANTE 052	MAGGION / TR218A	414,92

LOTE 56

Item: 1 Quant.: 10 Unidade: UN Val. Ref.: 116,60

Descrição: CÂMARA DE AR (PNEU 750 R16) TOYOTA

Autor	Marca/Modelo	Valor
PARTICIPANTE 074	RS / TR 15	115,00
PARTICIPANTE 024	SPS MAX / CAMARAS DE AR	116,60
PARTICIPANTE 013	QBOM / SC95	116,60

LOTE 57

Item: 1 Quant.: 15 Unidade: UN Val. Ref.: 57,72

Descrição: PROTETOR DE CÂMARA DE AR (ARO 16)

Autor	Marca/Modelo	Valor
PARTICIPANTE 052	RUZI / ANEL DE BORRACHA	58,00
PARTICIPANTE 087	irbo / irbo	57,72
PARTICIPANTE 132	SBN / PROTETOR DE RODA	57,72
PARTICIPANTE 088	SBN / 16	57,00
PARTICIPANTE 051	K-RUBBER / CARRETEIRO	57,72

LOTE 58

Item: 1 Quant.: 70 Unidade: UN Val. Ref.: 65,18

Descrição: PROTETOR DE CÂMARA DE AR (PNEU 1000X20)

**MUNICIPIO DE TRES BARRAS DO PARANA
TRÊS BARRAS DO PARANÁ-PR**

Autor	Marca/Modelo	Valor
PARTICIPANTE 002	SBN / 20	65,00
PARTICIPANTE 017	RUZI / ANEL DE BORRACHA	65,00
PARTICIPANTE 146	irbo / irbo	65,18
PARTICIPANTE 143	SBN / PROTETOR DE RODA	65,18
PARTICIPANTE 148	SBN / 20	65,00
PARTICIPANTE 138	K-RUBBER / CARRETEIRO	65,18

LOTE 59

Item: 1 Quant.: 25 Unidade: UN Val. Ref.: 97,73
 Descrição: PROTETOR DE CÂMARA DE AR (PNEU 1100X22)

Autor	Marca/Modelo	Valor
PARTICIPANTE 055	SBN / 22	97,00
PARTICIPANTE 012	RUZI / ANEL DE BORRACHA	97,00
PARTICIPANTE 025	SBN / PROTETOR DE RODA	97,73
PARTICIPANTE 097	SBN / 22	97,00
PARTICIPANTE 046	K-RUBBER / CARRETEIRO	97,73

LOTE 60

Item: 1 Quant.: 20 Unidade: UN Val. Ref.: 321,79
 Descrição: PROTETOR DE CÂMARA DE AR (PNEU 17,5X25)

Autor	Marca/Modelo	Valor
PARTICIPANTE 007	SBN / 25	321,00
PARTICIPANTE 113	RUZI / ANEL DE BORRACHA	320,00
PARTICIPANTE 017	SBN / PROTETOR DE RODA	321,79
PARTICIPANTE 094	SBN / 25	320,00
PARTICIPANTE 041	K-RUBBER / CARRETEIRO	321,79

LOTE 61

Item: 1 Quant.: 38 Unidade: UN Val. Ref.: 2.886,33
 Descrição: PNEU 295/80 R22,5, BORRACHUDO , MÍNIMO 16 LONAS, RADIAL SEM CÂMARA, BANDA PRÉ-MOLDADA DE ALTO PODER DE TRAÇÃO PARA UTILIZAÇÃO FORA DE ESTRADA OU TERRENOS MISTOS,

**MUNICIPIO DE TRES BARRAS DO PARANA
TRÊS BARRAS DO PARANÁ-PR**

Autor	Marca/Modelo	Valor
PARTICIPANTE 106	MAGNUM / 18PR MGM08 BORR MISTO RADIAL	2.886,00
PARTICIPANTE 006	DPLUS / D941	2.886,00
PARTICIPANTE 121	SAILUN / S 737	2.880,00
PARTICIPANTE 074	xbri / forza block	2.886,33
PARTICIPANTE 134	MAGNUM / MG08	2.886,33
PARTICIPANTE 059	XBRI / 295/80	2.800,00
PARTICIPANTE 101	ADVANCE / GL267D	2.885,00
PARTICIPANTE 048	West Lake / AD153	2.886,33
PARTICIPANTE 081	XBRI / WORKS	2.886,00
PARTICIPANTE 063	WESTLAKE / MD738	2.886,33
PARTICIPANTE 135	DPLUS / D941	2.886,33
PARTICIPANTE 040	DRC / D941	2.866,00
PARTICIPANTE 122	GOODYEAR / 295/80R22.5 KELLY MSD II 152/148K GOODYEAR	2.885,00
PARTICIPANTE 036	DPLUS / DANANG RUBBER JOIN STOCK COMPANY / 295/80R22.5 152/149L 18PR DPLUS D941	3.857,14

LOTE 62

Item: 1 Quant.: 30 Unidade: UN Val. Ref.: 2.809,23

Descrição: PNEU 1000R20, BORRACHUDO, 16 LONAS, RADIAL COM CÂMARA, BANDA PRÉ-MOLDADA DE ALTO PODER DE TRAÇÃO PARA UTILIZAÇÃO FORA DE ESTRADA OU TERRENOS MISTOS,

Autor	Marca/Modelo	Valor
PARTICIPANTE 037	DRC / 16PR D911 BORR MISTO RADIAL	2.809,00
PARTICIPANTE 045	DPLUS / D911	2.809,00
PARTICIPANTE 057	APOLLO / ENDUTUFF	2.800,00
PARTICIPANTE 102	DPLUS / D821	2.809,23
PARTICIPANTE 006	DRC / D911	2.809,23
PARTICIPANTE 084	JINYU / JD	2.809,00
PARTICIPANTE 058	WESTLAKE / CM993	2.809,23
PARTICIPANTE 135	DPLUS / D911	2.809,23
PARTICIPANTE 039	DRC / D911	2.089,00
PARTICIPANTE 146	GOODYEAR / 10.00R20 ARMOR MAX MSD 146/143K GOODYEAR	2.800,00
PARTICIPANTE 111	JINYU / JINYU Tire Group Co. / 10.00R20 149/146k 18PR JINYU JD727	2.995,90

LOTE 63

Item: 1 Quant.: 21 Unidade: M Val. Ref.: 4.487,58

Descrição: PNEU 17,5X25 L2, MÍNIMO 16 LONAS, FINLIDADE MÁQUINAS PESADAS,

**MUNICIPIO DE TRES BARRAS DO PARANA
TRÊS BARRAS DO PARANÁ-PR**

Autor	Marca/Modelo	Valor
PARTICIPANTE 125	FORERUNNER MALH / 16PR L2 COMUM	4.487,00
PARTICIPANTE 018	LOADMAXX / G2/L2	4.487,00
PARTICIPANTE 142	FORERUNER / G 2	4.480,00
PARTICIPANTE 002	SUPERGUIDER / G2/L2	4.487,58
PARTICIPANTE 113	JKTYRE / 17,5/25	4.480,00
PARTICIPANTE 140	FORERUNNER / QH808	4.485,00
PARTICIPANTE 026	SUEPRGUIDER / L2	4.487,00
PARTICIPANTE 063	FORERUNNER / G2/L2	4.487,58
PARTICIPANTE 075	SPEEDMAX / QH812	4.487,58
PARTICIPANTE 089	FORERUNNER / QINGDAO QIHANG TYRE CO.,LTD. / 17.5-25 16PR FORERUNNER G2/L2 TL QH808	4.226,19

DECLARAÇÃO DE ENQUADRAMENTO - EPP

DECLARAÇÃO DE QUE SE ENQUADRA COMO MICROEMPRESA OU EMPRESA DE PEQUENO PORTE EPP (Lei Complementar 123/2006) e 147.

Pelo presente instrumento, a empresa JMC DISTRIBUIDORA DE PNEUS LTDA-EPP inscrita no CNPJ n.º 01795704/0001-60 com endereço na Rua Marechal Floriano 2803 centro Cascavel Paraná CEP-85801-250 por intermédio de seu representante legal, o Sr.(a) JOSE CARLOS DEZEN portador(a) do documento de identidade RG n.º 5036764115 emitido pela SSP/RS e do CPF n.º 497024750-15 **DECLARA**, sob penas da Lei, que se enquadra como **EPP** microempresa ou empresa de pequeno porte, conforme o caso) nos termos do Artigo 3º *caput*, incisos I e II da Lei Complementar 123/2006.

Por ser expressão da verdade, firmamos o presente.

Cascavel PR 08 de Dezembro de 2023

JOSE CARLOS
DEZEN:497024750
15

Assinado de forma digital por
JOSE CARLOS
DEZEN:49702475015
Dados: 2023.12.08 17:51:59
-03'00'

JOSE CARLOS DEZEN

RG-5036764115-RS
CPF-497024750-15
Função-Diretor

MARIA ROZANI DE
OLIVEIRA
CALZA:02365518923

Assinado de forma digital por
MARIA ROZANI DE OLIVEIRA
CALZA:02365518923
Dados: 2023.12.08 19:47:53
-03'00'

MARIA ROZANI DE OLIVEIRA CALZA

RG: 5.030.314-4 SESP/PR
CPF: 02365518923
PR/040642/O-3



Prefeitura Municipal de Anahy

ESTADO DO PARANÁ

Rua Vereador Leonardo Dobicz, 591 - Centro - Fone: (45) 3249-1149
 CEP 85425-000 - ANAHY - PARANÁ

E-mail: prefeitura_anahy@hotmail.com - CNPJ 95.594.800/0001-94

ATESTADO DE CAPACIDADE TÉCNICA

O Município de Anahy Estado do Paraná inscrito sob CNPJ- 95.594.800/0001-94 com sede na Av Vereador Leonardo Aparecido Dobicz nº 591 Centro no Município de Anahy- PR Neste ato representado pelo Secretário de Cordenação Geral **SR. Edimar Zanatta** inscrito no CPF N°. 927.989.699-72 -Atesta para os devidos fins, que a empresa **JMC DISTRIBUIDORA DE PNEUS LTDA-EPP**, inscrita sob o N° do CNPJ 01.795.704/0001-60 Estabelecida na Rua Marechal Floriano nº 2803 Centro de Cascavel-PR, e que a proponente e fornecedor de pneus e acessórios e que cumpriu ao que consta no edital e cumprido satisfatoriamente com seus compromissos, com plena capacidade técnica, considerando que sempre atendeu-nós com todos os serviços contratados.

Com fornecimento de Pneus e marcas e modelos diversos especificando alguns de seus modelos e marcas de pneus Convencionais

Pirelli/Tornel/Malhotra/Marcher/Centela//Aeolus/Cinborge/Ciat/Westlack/Forreruner/Otrmax/Aliance/Adivance/Maxma/Gripmaster/Magnum/Speedmax/JKTyres/Goodyear/Ecotyre/1000x20/900x20/750x16/1100x22/9.17.5/285/70R19.5/12.4x24/14.9x24/14.9x28/16.9x30.16.9x28/18.4x30/18.4x34/23.1x26/23.1x30/11x15/11x16/10x16.5/12x16.5/14x17.5/12.5/80x18/19.5x24/1300x24/1400x24/17.5x25/20.5x25/23.5x25-Para pneus Radiais modelos e marcas/Dunlop/Delinte/Westelack/Sailun/ATLAS/Triangele/Duraturm/Aeolus/Goodyear/continental/Tornel/Jktyres/Pirelli/Aliance/Drc/Longmarch/amulet/compassal.1000R20/900R20/1100R22/215/75R17.5/235/75R17.5/295/80R22.5/275/80R22.5/285/70R19.5/1400R24/17.5R25/20.5R25/175.70R13/175.70R14/185.70R14/185.65R14/185.65R15/195.60R15/195.65R15/205.55R16/235.45R18/225.50R17/215.65R16/185R14C/205.70R15C/225.70R15C/195.75R16C/205.75R16C/225.65R16C/225.75R16C/215.75R16C/265.70R16/265.65R17/31.10.50R15/600.65R28/710.70R38.23.5x25.

A declaração deste Atestado tem validade ate 30 de Dezembro de 2025.

Sendo a expressão da verdade firmo o presente.

Anahy -PR 10 de fevereiro de 2023

EDIMAR
ZANATTA:9
2798969972

Assinado de forma digital por EDIMAR ZANATTA:92798969972
 Dados: 2023.02.10 09:07:40 -03'00'

Nome - Edimar Zanatta
 CPF- - 927.989.699-72
 Cel- (45) 98808-3259

JMC DISTRIBUIDORA DE PNEUS LTDA
CNPJ N.º 01.795.704/0001-60 NIRE: 41203715989
SÉTIMA ALTERAÇÃO DE CONTRATO SOCIAL

FI.01

Marines Z. Czarnobay Dezen

JOSÉ CARLOS DEZEN, brasileiro, maior, casado pelo regime de comunhão universal de bens, natural de Serafina Correa, Estado do Rio Grande do Sul, nascido em 01 de abril de 1966, comerciante, residente e domiciliado em Cascavel, Estado do Paraná à Rua Presidente Costa e Silva, 1750, Apto.702, Bairro Coqueiral, CEP:85807-450, portador da Cédula de Identidade Civil nº 5036764115, expedida pela Secretaria de Segurança Pública do Estado do Rio Grande do Sul e do CPF nº 497.024.750-15 e **MARINES ZOFIA CZARNOBAY DEZEN**, brasileira, maior, casada, pelo regime de comunhão universal de bens, natural de Casca, Estado do Rio Grande do Sul, nascida no dia 10 de agosto de 1967, Comerciante, residente e domiciliada em Cascavel, Estado do Paraná à Rua Presidente Costa e Silva, 1750, Apto. 702, Bairro Coqueiral, CEP: 85807-450 portadora da Cédula de Identidade Civil nº 5053854922, expedida pela Secretaria de Segurança Pública do Estado do Rio Grande do Sul e do CPF nº 594.186.720-49. Sócios componentes da **Sociedade Empresária Ltda** que gira sob o nome comercial de **JMC DISTRIBUIDORA DE PNEUS LTDA**, **CNPJ nº 01.795.704/0001-60**, com sede à Rua Marechal Floriano, 2803, Centro, Cascavel, Estado do Paraná, CEP:85801-250, com contrato social registrado na Junta Comercial do Estado do Paraná sob nº 41203715989 de 02 de maio de 1997 e última alteração sob o nº. 20177411643 em 09 de novembro de 2017, resolvem por instrumento particular de alteração de contrato social, alterar seu primitivo de acordo com as cláusulas e condições seguintes:

1ª. O sócio **JOSÉ CARLOS DEZEN**, que possuía o capital na sociedade de 22.500 (vinte e duas mil e quinhentas) quotas no valor de R\$- 22.500,00 (vinte e dois mil e quinhentos reais) eleva para R\$- 45.000,00 (quarenta e cinco mil reais) sendo um aumento de R\$- 22.500,00 (vinte e dois mil e quinhentos reais) integralizados neste data em moeda corrente do país.

2ª. A sócia **MARINES ZOFIA CZARNOBAY DEZEN**, que possuía o capital na sociedade de 22.500 (vinte e duas mil e quinhentas) quotas no valor de R\$- 22.500,00 (vinte e dois mil e quinhentos reais) eleva para R\$- 45.000,00 (quarenta e cinco mil reais) sendo um aumento de R\$- 22.500,00 (vinte e dois mil e quinhentos reais) integralizados neste data em moeda corrente do país.



CERTIFICO O REGISTRO EM 08/11/2018 14:11 SOB Nº 20185946828.
 PROTOCOLO: 185946828 DE 05/11/2018. CÓDIGO DE VERIFICAÇÃO:
 11804717619. NIRE: 41203715989.
 JMC DISTRIBUIDORA DE PNEUS LTDA

Libertad Bogus
 SECRETÁRIA-GERAL
 CURITIBA, 08/11/2018
www.empresafacil.pr.gov.br

JMC DISTRIBUIDORA DE PNEUS LTDA
CNPJ N.º 01.795.704/0001-60 NIRE: 41203715989
SÉTIMA ALTERAÇÃO DE CONTRATO SOCIAL

FI.02

3ª. Em decorrência da presente alteração de contrato social o capital social totalmente integralizado no valor de R\$- 90.000,00 (noventa mil reais), divididos em 90.000 (noventa mil) quotas de R\$-1,00 (um real) cada uma, fica assim distribuído entre os sócios.

SÓCIOS	QUOTAS	CAPITAL – R\$
JOSÉ CARLOS DEZEN	45.000	45.000,00
MARINES ZOFIA CZARNOBAY DEZEN	45.000	45.000,00
TOTAL	90.000	90.000,00

4ª. O Ramo de Atividade que era : COMÉRCIO ATACADISTA, VAREJISTA E IMPORTADOR DE PNEUMÁTICOS NOVOS, CAMARAS DE AR E PROTETORES; COMÉRCIO VAREJISTA DE PEÇAS NOVAS, ACESSÓRIOS E LUBRIFICANTES PARA VEÍCULOS AUTOMOTORES, MÁQUINAS E EQUIPAMENTOS; REPRESENTAÇÕES COMERCIAIS DE PEÇAS E ACESSÓRIOS PARA VEÍCULOS AUTOMOTORES, passa a ser: **COMÉRCIO ATACADISTA, VAREJISTA E IMPORTADOR DE PNEUMÁTICOS NOVOS, CAMARAS DE AR E PROTETORES; COMÉRCIO VAREJISTA DE PEÇAS NOVAS, ACESSÓRIOS E LUBRIFICANTES PARA VEÍCULOS AUTOMOTORES, MÁQUINAS E EQUIPAMENTOS; REPRESENTAÇÕES COMERCIAIS DE PEÇAS E ACESSÓRIOS PARA VEÍCULOS AUTOMOTORES, MÁQUINAS, EQUIPAMENTOS E IMPLEMENTOS AGRÍCOLAS; COMÉRCIO ATACADISTA DE MÁQUINAS DE TERRAPLENAGEM, EMPILHADEIRAS, ESCAVADEIRAS, GUINDASTES, MOTORES ESTACIONÁRIOS, ARADOS , CORTADORAS DE GRAMA, MÁQUINAS E IMPLEMENTOS AGRÍCOLAS, PLANTADEIRAS, PULVERIZADORES, ROÇADEIRAS, SEMEADEIRAS, TRATORES E IMPLEMENTOS AGRÍCOLAS; PEÇAS PARA MÁQUINAS, EQUIPAMENTOS E IMPLEMENTOS AGRÍCOLAS.**



CERTIFICO O REGISTRO EM 08/11/2018 14:11 SOB Nº 20185946828.
 PROTOCOLO: 185946828 DE 05/11/2018. CÓDIGO DE VERIFICAÇÃO:
 11804717619. NIRE: 41203715989.
 JMC DISTRIBUIDORA DE PNEUS LTDA

Libertad Bogus
 SECRETARIA-GERAL
 CURITIBA, 08/11/2018
www.empresafacil.pr.gov.br

JMC DISTRIBUIDORA DE PNEUS LTDA
CNPJ N.º 01.795.704/0001-60 NIRE: 41203715989
SEXTA ALTERAÇÃO DE CONTRATO SOCIAL

FI.03

CONTRATO SOCIAL CONSOLIDADO

JMC DISTRIBUIDORA DE PNEUS LTDA
CNPJ 01.795.704/0001-60
NIRE 41203715989 DE 02/05/1997

JOSÉ CARLOS DEZEN, brasileiro, maior, casado pelo regime de comunhão universal de bens, natural de Serafina Correa, Estado do Rio Grande do Sul, nascido em 01 de abril de 1966, comerciante, residente e domiciliado em Cascavel, Estado do Paraná à Rua Presidente Costa e Silva, 1750, Apto.702, bairro, Coqueiral, CEP:85807-450, portador da Cédula de Identidade Civil nº 5036764115, expedida pela Secretaria de Segurança Pública do Estado do Rio Grande do Sul e do CPF nº 497.024.750-15 e **MARINES ZOFIA CZARNOBAY DEZEN**, brasileira, maior, casada, pelo regime de comunhão universal de bens, natural de Casca, Estado do Rio Grande do Sul, nascida no dia 10 de agosto de 1967, Comerciante, residente e domiciliada em Cascavel, Estado do Paraná à Rua Presidente Costa e Silva, 1750, Apto.702, bairro Coqueiral, CEP: 85807-450, portadora da Cédula de Identidade Civil nº 5053854922, expedida pela Secretaria de Segurança Pública do Estado do Rio Grande do Sul e do CPF nº 594.186.720-49, Sócios componentes da **Sociedade Empresária Ltda** que gira sob o nome comercial de **JMC DISTRIBUIDORA DE PNEUS LTDA**, **CNPJ nº 01.795.704/0001-60**, com sede à Rua Marechal Floriano, 2803, Centro, Cascavel, Estado do Paraná, CEP:85801-250, com contrato social registrado na Junta Comercial do Estado do Paraná sob nº 41203715989 de 02 de maio de 1997 e última alteração sob o nº 20177411643 em 09 de novembro de 2017, resolvem por instrumento particular de alteração de contrato social, consolidar de acordo com as cláusulas e condições seguintes:

1ª. A sociedade girará sob a denominação social de **JMC DISTRIBUIDORA DE PNEUS LTDA**, e terá sede domicílio à **RUA MARECHAL FLORIANO, 2803, CENTRO – CASCAVEL, ESTADO DO PARANÁ CEP: 85801-250.**

2ª. O capital social será R\$ 90.000,00 (noventa mil reais) dividido em 90.000 (noventa mil) quotas de valor nominal R\$ 1,00 (um real), totalmente integralizadas, pelos sócios: **JOSÉ CARLOS DEZEN** 45.000 (quarenta e cinco mil) quotas R\$ 45.000,00 (quarenta e cinco mil reais), **MARINES ZOFIA CZARNOBAY DEZEN**, 45.000 (quarenta e cinco mil) quotas R\$ 45.000,00 (quarenta e cinco mil reais).

CERTIFICO O REGISTRO EM 08/11/2018 14:11 SOB Nº 20185946828,
 PROTOCOLO: 185946828 DE 05/11/2018. CÓDIGO DE VERIFICAÇÃO:
 11804717619. NIRE: 41203715989.
 JMC DISTRIBUIDORA DE PNEUS LTDA



Libertad Bogus
 SECRETARIA-GERAL
 CURITIBA, 08/11/2018
www.empresafacil.pr.gov.br

JMC DISTRIBUIDORA DE PNEUS LTDA
CNPJ N.º 01.795.704/0001-60 NIRE: 41203715989
SÉTIMA ALTERAÇÃO DE CONTRATO SOCIAL

F1.04

3ª. O objeto será: **COMÉRCIO ATACADISTA, VAREJISTA E IMPORTADOR DE PNEUMÁTICOS NOVOS, CAMARAS DE AR E PROTETORES; COMÉRCIO VAREJISTA DE PEÇAS NOVAS, ACESSÓRIOS E LUBRIFICANTES PARA VEÍCULOS AUTOMOTORES, MÁQUINAS E EQUIPAMENTOS; REPRESENTAÇÕES COMERCIAIS DE PEÇAS E ACESSÓRIOS PARA VEÍCULOS AUTOMOTORES, MÁQUINAS, EQUIPAMENTOS E IMPLEMENTOS AGRÍCOLAS; COMÉRCIO ATACADISTA DE MÁQUINAS DE TERRAPLENAGEM, EMPILHADEIRAS, ESCAVADEIRAS, GUINDASTES, MOTORES ESTACIONÁRIOS, ARADOS, CORTADORAS DE GRAMA, MÁQUINAS E IMPLEMENTOS AGRÍCOLAS, PLANTADEIRAS, PULVERIZADORES, ROÇADEIRAS, SEMEADEIRAS, TRATORES E IMPLEMENTOS AGRÍCOLAS; PEÇAS PARA MÁQUINAS, EQUIPAMENTOS E IMPLEMENTOS AGRÍCOLAS.**

4ª. A sociedade iniciou suas atividades em 10 de maio de 1997 e seu prazo de duração é indeterminado.

5ª. As quotas são indivisíveis e não poderão ser cedidas ou transferidas a terceiros sem o consentimento do outro sócio, a quem fica assegurado, em igualdade de condições e preço direito de preferência para a sua aquisição se postas à venda, formalizando, se realizada a cessão delas, a alteração contratual pertinente.

6ª. A responsabilidade de cada sócio é restrita ao valor de suas quotas, mas todos respondem solidariamente pela integralização do capital social.

7ª. A administração da sociedade caberá aos sócios **JOSÉ CARLOS DEZEN** e **MARINES ZOFIA CZARNOBAY DEZEN**, com os poderes e atribuições de administrador e responder individualmente pela administração da sociedade, representá-la judicial e extra judicialmente autorizado o uso do nome empresarial, vedado, no entanto, em atividades estranhas ao interesse social ou assumir obrigações seja em favor de qualquer dos quotistas ou de terceiros, bem como onerar ou alienar bens imóveis da sociedade, sem autorização do outro sócio.



CERTIFICO O REGISTRO EM 08/11/2018 14:11 SOB Nº 20185946828.
 PROTOCOLO: 185946828 DE 05/11/2018. CÓDIGO DE VERIFICAÇÃO:
 11804717619. NIRE: 41203715989.
 JMC DISTRIBUIDORA DE PNEUS LTDA

Libertad Bogus
 SECRETÁRIA-GERAL
 CURITIBA, 08/11/2018
www.empresafacil.pr.gov.br

JMC DISTRIBUIDORA DE PNEUS LTDA
CNPJ N.º 01.795.704/0001-60 NIRE: 41203715989
SÉTIMA ALTERAÇÃO DE CONTRATO SOCIAL

F1.05

8ª. Ao término da cada exercício social, em 31 de dezembro, o administrador prestará contas justificadas de sua administração, procedendo à elaboração do inventário, do balanço patrimonial e do balanço de resultado econômico, cabendo aos sócios, na proporção de suas quotas, os lucros ou perdas apurados.

9ª. Nos quatro meses seguintes ao término do exercício social, os sócios deliberarão sobre as contas e designarão administrador(es) quando for o caso.

10a. A sociedade poderá a qualquer tempo, abrir ou fechar filial ou outra dependência, mediante alteração contratual assinada por todos os sócios.

11a. Os sócios poderão, de comum acordo, fixar uma retirada mensal, a título de "pro labore", observadas as disposições regulamentares pertinentes.

12a. Falecendo ou interditado qualquer sócio, a sociedade continuará suas atividades com os herdeiros, sucessores e o incapaz. Não sendo possível ou inexistindo interesse destes ou do(s) sócio(s) remanescente(s), o valor de seus haveres será apurado e liquidado com base na situação patrimonial da sociedade, à data da resolução, verificada em balanço especialmente levantado.

Parágrafo único - O mesmo procedimento será adotados em outros casos em que a sociedade se resolva em relação a seu sócio.

13a. (Os) Administrador(es) declara(m), sob as penas da lei, de que não esta(o) impedidos de exercer a administração da sociedade, por lei especial, ou em virtude de condenação criminal, ou por se encontrar(em) sob os efeitos dela, a pena que vede, ainda que temporariamente, o acesso a cargos públicos; ou por crime falimentar, de prevaricação, peita ou suborno, concussão, peculato, ou contra a economia popular, contra o sistema financeiro nacional, contra normas de defesa da concorrência, contra as relações de consumo, fé pública, ou a propriedade.



CERTIFICO O REGISTRO EM 08/11/2018 14:11 SOB Nº 20185946828.
 PROTOCOLO: 185946828 DE 05/11/2018. CÓDIGO DE VERIFICAÇÃO:
 11804717619. NIRE: 41203715989.
 JMC DISTRIBUIDORA DE PNEUS LTDA

Libertad Bogus
 SECRETARIA-GERAL
 CURITIBA, 08/11/2018
www.empresafacil.pr.gov.br

JMC DISTRIBUIDORA DE PNEUS LTDA
CNPJ N.º 01.795.704/0001-60 NIRE: 41203715989
SÉTIMA ALTERAÇÃO DE CONTRATO SOCIAL

FI.06

14a. Fica eleito o foro de Cascavel, Estado do Paraná para o exercício e o cumprimento dos direitos e obrigações resultantes deste contrato.

E por estarem assim justos e contratados assinam o presente instrumento em uma via.

Cascavel, Pr., 30 de outubro de 2018.



2º Of. de Reg. Civil
5º Tab. de Notas

JOSÉ CARLOS DEZEN



2º Of. de Reg. Civil
5º Tab. de Notas

MARINES ZOFIA CZARNOBAY DEZEN



CERTIFICO O REGISTRO EM 08/11/2018 14:11 SOB N° 20185946828.
PROTOCOLO: 185946828 DE 05/11/2018. CÓDIGO DE VERIFICAÇÃO:
11804717619. NIRE: 41203715989.
JMC DISTRIBUIDORA DE PNEUS LTDA

Libertad Bogus
SECRETARIA-GERAL
CURITIBA, 08/11/2018
www.empresafacil.pr.gov.br

20 Ofício de Registro Civil
 50 Tabelionato de Notas
 Elizabete Versori
 Tabelião Designada
 Fone/Fax: (45) 3224-5420
 Selo not. u35VP.EJWcH-69-
 fr4.96faV
 Consulte o Selo Digital em
<http://funarpen.com.br>
 RECONHEÇO e dou fé a firma
 de MARINES ZORAIZA ANDRAY
 DE N. por SEMELHANÇA.
 Cascavel-PR, 01/11/2018 -
 10:17:16h.
 Em testemunho da verdade
 Josiele K. Bach Del Moura
 Escrevente (755573)



20 Ofício de Registro Civil
 50 Tabelionato de Notas
 Elizabete Versori
 Tabelião Designada
 Fone/Fax: (45) 3224-5420
 Selo not. u35VP.EJWcH-69-
 fr4.96faV
 Consulte o Selo Digital em
<http://funarpen.com.br>
 RECONHEÇO e dou fé a firma
 de JOSE CARLOS DEZEN: pela
 forma VERDADEIRA, Casca-
 vel-PR, 01/11/2018 -
 10:14:18h.
 Em testemunho da verdade
 Patricia K. do Nascimento
 Escrevente (608265)

CERTIFICO O REGISTRO EM 08/11/2018 14:11 SOB N° 20185946828.
 PROTOCOLO: 185946828 DE 05/11/2018. CÓDIGO DE VERIFICAÇÃO:
 11804717619. NIRE: 41203715989.
 JMC DISTRIBUIDORA DE PNEUS LTDA



Libertad Bogus
 SECRETÁRIA-GERAL
 CURITIBA, 08/11/2018
www.empresafacil.pr.gov.br



MINISTÉRIO DA FAZENDA
Secretaria da Receita Federal do Brasil
Procuradoria-Geral da Fazenda Nacional

**CERTIDÃO POSITIVA COM EFEITOS DE NEGATIVA DE DÉBITOS RELATIVOS AOS TRIBUTOS
FEDERAIS E À DÍVIDA ATIVA DA UNIÃO**

Nome: JMC DISTRIBUIDORA DE PNEUS LTDA
CNPJ: 01.795.704/0001-60

Ressalvado o direito de a Fazenda Nacional cobrar e inscrever quaisquer dívidas de responsabilidade do sujeito passivo acima identificado que vierem a ser apuradas, é certificado que:

1. constam débitos administrados pela Secretaria da Receita Federal do Brasil (RFB) com exigibilidade suspensa nos termos do art. 151 da Lei nº 5.172, de 25 de outubro de 1966 - Código Tributário Nacional (CTN), ou objeto de decisão judicial que determina sua desconsideração para fins de certificação da regularidade fiscal, ou ainda não vencidos; e
2. não constam inscrições em Dívida Ativa da União (DAU) na Procuradoria-Geral da Fazenda Nacional (PGFN).

Conforme disposto nos arts. 205 e 206 do CTN, este documento tem os mesmos efeitos da certidão negativa.

Esta certidão é válida para o estabelecimento matriz e suas filiais e, no caso de ente federativo, para todos os órgãos e fundos públicos da administração direta a ele vinculados. Refere-se à situação do sujeito passivo no âmbito da RFB e da PGFN e abrange inclusive as contribuições sociais previstas nas alíneas 'a' a 'd' do parágrafo único do art. 11 da Lei nº 8.212, de 24 de julho de 1991.

A aceitação desta certidão está condicionada à verificação de sua autenticidade na Internet, nos endereços <<http://rfb.gov.br>> ou <<http://www.pgfn.gov.br>>.

Certidão emitida gratuitamente com base na Portaria Conjunta RFB/PGFN nº 1.751, de 2/10/2014.
Emitida às 17:18:47 do dia 12/07/2023 <hora e data de Brasília>.
Válida até 08/01/2024.

Código de controle da certidão: **EBC6.F302.CC64.55B6**
Qualquer rasura ou emenda invalidará este documento.



ESTADO DO PARANÁ
PREFEITURA MUNICIPAL DE CASCAVEL
SECRETARIA MUNICIPAL DE FINANÇAS



000270

CERTIDÃO NEGATIVA DE DÉBITOS
Nº 198022/2023

A presente Certidão é VÁLIDA POR 90 (noventa) DIAS a contar da data de emissão da mesma.

[CONTRIBUINTE]

Código:	523321	
Nome/Razão:	JMC DISTRIBUIDORA DE PNEUS LTDA -	
CNPJ/CPF:	01.795.704/0001-60	
Endereço:	RUA MARECHAL FLORIANO, 2803	
Complemento:		
Bairro:	CENTRO	CEP: 85.801-250
Cidade:	Cascavel - PR	

[REQUERENTE]

Código:	523321
Nome/Razão:	JMC DISTRIBUIDORA DE PNEUS LTDA -
CNPJ/CPF:	01.795.704/0001-60

[FINALIDADE]

Licitação

[INFORMAÇÕES ADICIONAIS]

--

Certificamos que na presente data INEXISTEM débitos incidentes sobre o sujeito passivo acima identificado.

Esta certidão compreende todos os débitos imobiliários e mobiliários, tributários ou não, inscritos ou não em Dívida Ativa, administrados pela Secretaria Municipal de Finanças de Cascavel (SEFIN), tais como Imposto Predial e Territorial Urbano – IPTU, Imposto sobre a Transmissão de Bens Imóveis – ITBI, Contribuição de Melhoria, Taxa de Coleta de Lixo, Contribuição de Iluminação Pública – CIP incidente sobre lotes vagos, Taxa de Proteção a Desastres, Taxas de Expediente, Multas de Regularização de Obras, Autos de Infração da Secretaria Municipal de Meio Ambiente, Imposto Sobre Serviços – ISS, Taxa de Verificação de Regular Funcionamento, Taxa de Licença Sanitária, Taxa de Localização e Funcionamento, Autos de Infração do PROCON e demais débitos para com esta municipalidade.

Fica ressalvado o direito de a Fazenda Pública lançar, cobrar e inscrever quaisquer dívidas de responsabilidade do sujeito passivo acima identificado que vierem a ser apuradas posteriormente, mesmo referentes a períodos anteriores ou compreendido nesta certidão.

Cascavel, 20 de novembro de 2023.

A autenticidade desta certidão deverá ser confirmada na página da Prefeitura:
<https://cascavel.atende.net/#/tipo/servico/valor/31/padrao/1/load/0>
Código de Autenticidade: WGT211207-000-EFQOHPCMTYBADV-2

[Voltar](#)[Imprimir](#)

Certificado de Regularidade do FGTS - CRF

Inscrição: 01.795.704/0001-60
Razão Social: JMC DISTRIBUIDORA DE PNEUS LTDA EPP
Endereço: R MARECHAL FLORIANO 2803 / CENTRO / CASCAVEL / PR / 85801-260

A Caixa Econômica Federal, no uso da atribuição que lhe confere o Art. 7, da Lei 8.036, de 11 de maio de 1990, certifica que, nesta data, a empresa acima identificada encontra-se em situação regular perante o Fundo de Garantia do Tempo de Serviço - FGTS.

O presente Certificado não servirá de prova contra cobrança de quaisquer débitos referentes a contribuições e/ou encargos devidos, decorrentes das obrigações com o FGTS.

Validade: 04/12/2023 a 02/01/2024

Certificação Número: 2023120410041653166798

Informação obtida em 04/12/2023 10:50:14

A utilização deste Certificado para os fins previstos em Lei esta condicionada a verificação de autenticidade no site da Caixa:
www.caixa.gov.br



Governo do Estado do Paraná
Secretaria de Estado da Indústria, Comércio e Serviços
Junta Comercial do Estado do Paraná



CERTIDÃO SIMPLIFICADA

Sistema Nacional de Registro de Empresas Mercantis - SINREM

Certificamos que as informações abaixo constam dos documentos arquivados nesta Junta Comercial e são vigentes na data da sua expedição.

Nome Empresarial: JMC DISTRIBUIDORA DE PNEUS LTDA		Protocolo: PRC2318578371			
NIRE : 41203715989					
Natureza Jurídica: Sociedade Empresária Limitada					
NIRE (Sede) 41203715989	CNPJ 01.795.704/0001-60	Data de Ato Constitutivo 02/05/1997	Início de Atividade 10/05/1997		
Endereço Completo Rua MARECHAL FLORIANO, Nº 2803, CENTRO - Cascavel/PR - CEP 85801-250					
Objeto Social COMÉRCIO ATACADISTA, VAREJISTA E IMPORTADOR DE PNEUMÁTICOS NOVOS, CÂMARAS DE AR E PROTETORES; COMÉRCIO VAREJISTA DE PEÇAS NOVAS, ACESSÓRIOS E LUBRIFICANTES PARA VEÍCULOS AUTOMOTORES, MÁQUINAS E EQUIPAMENTOS; REPRESENTAÇÕES COMERCIAIS DE PEÇAS E ACESSÓRIOS PARA VEÍCULOS AUTOMOTORES, MÁQUINAS, EQUIPAMENTOS E IMPLEMENTOS AGRÍCOLAS; COMÉRCIO ATACADISTA DE MÁQUINAS DE TERRAPLENAGEM, EMPILHADEIRAS, ESCAVADEIRAS, GUINDASTES, MOTORES ESTACIONÁRIOS, ARADOS, CORTADORAS DE GRAMA, MÁQUINAS E IMPLEMENTOS AGRÍCOLAS, PLANTADEIRAS, PULVERIZADORES, ROÇADEIRAS, SEMEADEIRAS, TRATORES E IMPLEMENTOS AGRÍCOLAS; PEÇAS PARA MÁQUINAS, EQUIPAMENTOS E IMPLEMENTOS AGRÍCOLAS.					
Capital Social R\$ 90.000,00 (noventa mil reais)		Porte EPP (Empresa de Pequeno Porte)	Prazo de Duração Indeterminado		
Capital Integralizado R\$ 90.000,00 (noventa mil reais)					
Dados do Sócio					
Nome MARINES ZOFIA CZARNOBAY DEZEN	CPF/CNPJ 594.186.720-49	Participação no capital R\$ 45.000,00	Espécie de sócio Sócio	Administrador S	Término do mandato Indeterminado
Nome JOSE CARLOS DEZEN	CPF/CNPJ 497.024.750-15	Participação no capital R\$ 45.000,00	Espécie de sócio Sócio	Administrador S	Término do mandato Indeterminado
Dados do Administrador					
Nome MARINES ZOFIA CZARNOBAY DEZEN	CPF 594.186.720-49	Término do mandato Indeterminado			
Nome JOSE CARLOS DEZEN	CPF 497.024.750-15	Término do mandato Indeterminado			
Último Arquivamento		Ato/eventos		Situação	
Data 11/08/2018	Número 20185946828	002 / 021 - ALTERAÇÃO DE DADOS (EXCETO NOME EMPRESARIAL)		ATIVA Status SEM STATUS	

Esta certidão foi emitida automaticamente em 24/11/2023, às 08:49:39 (horário de Brasília).
Se impressa, verificar sua autenticidade no <https://www.empresafacil.pr.gov.br> com o código **NBULGPIR**.



PRC2318578371

LEANDRO MARCOS RAYSEL BISCAIA
Secretário(a) Geral

DECLARAÇÃO UNIFICADA

Ao pregoeiro e equipe de apoio

MUNICIPIO DE TRES BARRAS DO PARANÁ –PR

Pregão Eletrônico n.º 70/2023

Pelo presente instrumento, a empresa JMC Distribuidora de Pneus LTDA-EPP CNPJ nº 01795704/0001-60 com sede na Rua Marechal Floriano 2803 Bairro Centro CEP-85801-250 na Cidade de Cascavel Paraná através de seu representante legal infra-assinado, que:

- 1) Declaramos, para os fins do disposto no inciso V do art. 27 da Lei n.º 8.666/93, acrescido pela Lei n.º 9.854/99, e nova lei de licitação com o disposto no art. 69, I da Lei Federal nº 14.133/2021, que não empregamos menores de 18 (dezoito) anos em trabalho noturno, perigoso ou insalubre e não empregamos menores de 16 (dezesesseis) anos. Ressalva ainda, que, caso empregue menores na condição de aprendiz (a partir de 14 anos, deverá informar tal situação no mesmo documento).
- 2) Declaramos, sob as penas da lei, que a empresa não foi declarada inidônea para licitar ou contratar com a Administração Pública.
- 3) Declaramos para os devidos fins de direito, na qualidade de Proponente dos procedimentos licitatórios, instaurados por este Município, que o(a) responsável legal da empresa é o(a) Sr. Jose Carlos Dezen Portador(a) do RG sob nº 50367641-15 e CPF nº 497024750-15 cuja função/cargo é. (sócio administrador/procurador/diretor/etc), **responsável pela assinatura do contrato.**
- 4) Declaramos para os devidos fins que **NENHUM** sócio desta empresa exerce cargo ou função pública impeditiva de relacionamento comercial com a Administração Pública
- 5) Declaramos de que a empresa não contratará empregados com incompatibilidade com as autoridades contratantes ou ocupantes de cargos de direção ou de assessoramento até o terceiro grau, na forma da Súmula Vinculante nº 013 do STF (Supremo Tribunal Federal).
- 6) Declaro para os devidos fins, como representante legal instituído, que a empresa inscrita encontra-se devidamente regularizada quanto aos documentos de habilitação e não existem fatos impeditivos supervenientes à sua habilitação, assim como a empresa não foi declarada inidônea junto a qualquer órgão da Administração Pública, para que se possibilite assim, sua participação na Licitação .
- 7) Pelo presente instrumento, a empresa declara, sob penas da Lei, que não está sujeita a qualquer impedimento legal e que não fomos declarados inidôneos para licitar ou contratar com o Poder Público, em

qualquer de suas esferas.

8) Pelo presente instrumento, a empresa declara, sob penas da Lei, nos termos do artigo 4º, inciso VII, da Lei 10.520/02, que cumpre plenamente os requisitos de habilitação exigidos no Edital do Pregão acima mencionado

9) Declara que atende aos requisitos de habilitação e o declara que responderá pela veracidade das informações prestadas, na forma da lei (art, 63, I, da lei nº 14.133/2021).

10) Declaramos para os devidos fins que em caso de qualquer comunicação futura referente a este processo licitatório, bem como em caso de eventual contratação, **concordo que o Contrato** seja encaminhado para o seguinte endereço:

E-mail: Sigapneus.import@gmail.com

Telefone: (45)3037.3032

11) Caso altere o citado e-mail ou telefone comprometo-me em protocolizar pedido de alteração junto ao Setor de Licitação deste Município, sob pena de ser considerado como intimado nos dados anteriormente fornecidos.

12) Nomeamos e constituímos o senhor(a) Jose Carlos Dezen portador(a) do CPF/MF sob n.º 497024750-15 para ser o(a) responsável para acompanhar a execução do **contrato**, referente ao Pregão Eletrônico N° **70/2023** e todos os atos necessários ao cumprimento das obrigações contidas no instrumento convocatório, seus Anexos e no Contrato.

Cascavel PR 1 de Dezembro de 2023

JOSE CARLOS
DEZEN:49702475015

Assinado de forma digital por JOSE
CARLOS DEZEN:49702475015
Dados: 2023.12.08 15:32:51 -03'00'

JOSE CARLOS DEZEN

CPF-497024750-15

GR-50367641-15

JMC *Distribuidora
de Pneus Ltda*
CNPJ 01.795.704/0001-60 - Inscr. 903.67970-00

(45) 3037-3032 / (45) 9971-0423

Rua Marechal Floriano, 2803 - Centro - Cascavel - Paraná
CEP 85.801-250 - sigapneus.import@gmail.com

DECLARAÇÃO DE FATOS IMPEDITIVOS E SUPERVINIENTES

Pregão Eletrônico n.º 70/2023

Declaro para os devidos fins, como representante legal instituído, que a empresa JMC DISTRIBUIDORA DE PNEUS LTDA-EPP inscrita no CNPJ sob nº. 01795704/0001-60 encontra-se devidamente regularizada quanto aos documentos de habilitação e não existem fatos impeditivos supervenientes à sua habilitação, assim como a empresa não foi declarada inidônea junto a qualquer órgão da Administração Pública, para que se possibilite assim, sua participação na Licitação PREGÃO, instaurado pelo Município.

Cascavel PR 1 de Dezembro de 2023

JOSE CARLOS
DEZEN:49702475015

Assinado de forma digital por JOSE
CARLOS DEZEN:49702475015
Data: 2023.12.08 15:33:00 -03'00'

JOSE CARLOS DEZEN
CPF-497024750-15

DECLARAÇÃO DE IDONEIDADE

Pregão Eletrônico n.º 70/2023

A empresa JMC DISTRIBUIDORA DE PNEUS LTDA-EPP Declaramos para os devidos fins de direito, na qualidade de Proponente do procedimento licitatório sob a modalidade de Pregão Eletrônico **instaurado por este Município, que não fomos declarados inidôneos para licitar ou contratar com o Poder Público, em qualquer de suas esferas.**

Por ser expressão da verdade, firmamos a presente

Cascavel PR 1 de Dezembro de 2023

JOSE CARLOS
DEZEN:49702475015

Assinado de forma digital por
JOSE CARLOS
DEZEN:49702475015
Dados: 2023.12.08 15:33:10 -03'00'

JOSE CARLOS DEZEN
CPF-497024750-15
RG-50367641-15
CARGO-DIRETOR

DECLARAÇÃO DE REGULARIDADE COM O MINISTÉRIO DO TRABALHO MENORES**Pregão Eletrônico n.º 70/2023**

A empresa JMC DISTRIBUIDORA DE PNEUS LTDA-EPP inscrita no CNPJ/MF nº 01795704/0001-60 por intermédio de seu representante legal, o(a) Sr(a) JOSE CARLOS DEZEN portador(a) do documento de identidade RG nº 5036764115 emitido pela SSP/RS e do CPF nº 497024750-15 DECLARA, sob as penas da lei, para fins do disposto no inciso V do artigo 27 da Lei Federal nº 8.666, de 21 de junho de 1993, acrescido pela Lei nº 9.854, de 27 de outubro de 1999, que não emprega menor de dezoito anos em trabalho noturno, perigoso ou insalubre e que não emprega menor de dezesseis anos. Ressalva, ainda, que não emprega menor, a partir de quatorze anos, na condição de aprendiz.

Cascavel PR 1 de Dezembro de 2023

JOSE CARLOS
DEZEN:49702475015Assinado de forma digital por JOSE
CARLOS DEZEN:49702475015
Data: 2023.12.08 15:33:19 -03'00'

JOSE CARLOS DEZEN
CPF-497024750-15
RG-50367641-15
CARGO-DIRETOR

DECLARAÇÃO ANTICORRUPÇÃO RESPONSABILIDADE**Pregão Eletrônico n.º 70/2023**

A empresa JMC DISTRIBUIDORA DE PNEUS LTDA-EPP CNPJ nº 01795704/0001-60 por seu Representante legalmente constituído,DECLARA, sob as penas da lei: Que está ciente, conhece e entende os termos das leis anticorrupção brasileiras ou de quaisquer outras aplicáveis sobre o objeto do presente contrato, comprometendo-se a abster-se de qualquer atividade que constitua uma violação das disposições destas Regras Anticorrupção, por si e por seus administradores, diretores, funcionários e agentes, bem como seus sócios que venham a agir em seu nome. Que se obriga a conduzir suas práticas comerciais, durante a consecução do presente Contrato, de forma ética e em conformidade com os preceitos legais aplicáveis. Que na execução desta Ata, nem a empresa nem qualquer de seus diretores, empregados, agentes ou sócios agindo em seu nome, devem dar, oferecer, pagar, prometer pagar, ou autorizar o pagamento de, direta ou indiretamente, qualquer dinheiro ou qualquer coisa de valor a qualquer autoridade governamental, consultores, representantes, parceiros, ou quaisquer terceiros, com

Cascavel PR 1 de Dezembro de 2023

JOSE CARLOS
DEZEN:49702475015Assinado de forma digital por JOSE
CARLOS DEZEN:49702475015
Dados: 2023.12.08 15:33:29 -03'00'

JOSE CARLOS DEZEN

RG- 5036764115-RS CPF- 497024750-15

Função:Diretor

DECLARAÇÃO DE VEDAÇÃO AO NEPOTISMO

Pregão Eletrônico n.º 70/2023

Pelo presente instrumento, a empresa JMC DISTRIBUIDORA DE PNEUS LTDA-EPP inscrita no CNPJ n.º 01795704/0001-60 com endereço na Rua Marechal Floriano 2803 centro Cascavel Paraná CEP-85801-250 DECLARA que não fazem parte do quadro societário/cotista/dirigente/representante, cônjuge, companheiro, parente em linha reta ou colateral, consanguíneo ou afim de **servidor em cargo em comissão** na entidade licitante, **ainda que a participação seja apenas indireta, à luz dos princípios da impessoalidade e moralidade.** Em atendimento a Recomendação Administrativa do Ministério Público.

Por ser verdade, firmo a presente declaração para que produza os efeitos legais, ciente de que a falsidade de seu conteúdo pode implicar na imputação de sanções civis, administrativas, bem como na sanção penal prevista no art. 299 do Código Penal, conforme transcrição abaixo:

Art. 299 – Omitir, em documento público ou particular, declaração que nele deveria constar, ou nele inserir ou fazer inserir declaração falsa ou diversa da que devia ser escrita, com o fim de prejudicar direito, criar obrigação ou alterar a verdade sobre o fato juridicamente relevante.

Cascavel PR 1 de Dezembro de 2023

JOSE CARLOS
DEZEN:49702475015

Assinado de forma digital por JOSE
CARLOS DEZEN:49702475015
Data: 2023.12.06 15:33:39 -03:00'

JOSE CARLOS DEZEN
RG- 5036764115-RS CPF-497024750-15

JMC *Distribuidora
de Pneus Ltda*
CNPJ 01.795.704/0001-60 - Inscr. 903.67970-00

(45) 3037-3032 / (45) 9971-0423

Rua Marechal Floriano, 2803 - Centro - Cascavel - Paraná
CEP 85.801-250 - sigapneus.import@gmail.com

DECLARAÇÃO DE CAPACIDADE DE ENTREGA

Declaro, sob as penas da lei, para fins de participação na Licitação, modalidade do PREGÃO ELETRÔNICO sob o que a licitante JMC Dist de pneus Ltda- EPP compromete-se a entregar o objeto deste Pregão Eletrônico em qualquer quantidade que for solicitada, nas condições e nos prazos previstos.

Cascavel PR 1 de Dezembro de 2023

JOSE CARLOS Assinado de forma digital por JOSE
CARLOS DEZEN 49702475015
DEZEN:49702475015 Data: 2023.12.08 15:55:50 -05'00'

JOSE CARLOS DEZEN
RG- 5036764115-RS CPF-497024750-15

DECLARAÇÃO UNIFICADA

Ao pregoeiro e equipe de apoio

MUNICIPIO DE TRES BARRAS DO PARANÁ -PR

Pregão Eletrônico n.º 70/2023

Pelo presente instrumento, a empresa JMC Distribuidora de Pneus LTDA-EPP CNPJ nº 01795704/0001-60 com sede na Rua Marechal Floriano 2803 Bairro Centro CEP-85801-250 na Cidade de Cascavel Paraná através de seu representante legal infra-assinado, que:

1) Declaramos, para os fins do disposto no inciso V do art. 27 da Lei n.º 8.666/93, acrescido pela Lei n.º 9.854/99, e nova lei de licitação com o disposto no art. 69, I da Lei Federal nº 14.133/2021, que não empregamos menores de 18 (dezoito) anos em trabalho noturno, perigoso ou insalubre e não empregamos menores de 16 (dezesesseis) anos. Ressalva ainda, que, caso empregue menores na condição de aprendiz (a partir de 14 anos, deverá informar tal situação no mesmo documento).

2) Declaramos, sob as penas da lei, que a empresa não foi declarada inidônea para licitar ou contratar com a Administração Pública.

3) Declaramos para os devidos fins de direito, na qualidade de Proponente dos procedimentos licitatórios, instaurados por este Município, que o(a) responsável legal da empresa é o(a) Sr. Jose Carlos Dezen Portador(a) do RG sob nº 50367641-15 e CPF nº 497024750-15 cuja função/cargo é. (sócio administrador/procurador/diretor/etc), **responsável pela assinatura do contrato.**

4) Declaramos para os devidos fins que **NENHUM** sócio desta empresa exerce cargo ou função pública impeditiva de relacionamento comercial com a Administração Pública

5) Declaramos de que a empresa não contratará empregados com incompatibilidade com as autoridades contratantes ou ocupantes de cargos de direção ou de assessoramento até o terceiro grau, na forma da Súmula Vinculante nº 013 do STF (Supremo Tribunal Federal).

6) Declaro para os devidos fins, como representante legal instituído, que a empresa inscrita encontra-se devidamente regularizada quanto aos documentos de habilitação e não existem fatos impeditivos supervenientes à sua habilitação, assim como a empresa não foi declarada inidônea junto a qualquer órgão da Administração Pública, para que se possibilite assim, sua participação na Licitação .

7) Pelo presente instrumento, a empresa declara, sob penas da Lei, que não está sujeita a qualquer impedimento legal e que não fomos declarados inidôneos para licitar ou contratar com o Poder Público, em

qualquer de suas esferas.

8) Pelo presente instrumento, a empresa declara, sob penas da Lei, nos termos do artigo 4º, inciso VII, da Lei 10.520/02, que cumpre plenamente os requisitos de habilitação exigidos no Edital do Pregão acima mencionado

9) Declara que atende aos requisitos de habilitação e o declara que responderá pela veracidade das informações prestadas, na forma da lei (art, 63, I, da lei nº 14.133/2021).

10) Declaramos para os devidos fins que em caso de qualquer comunicação futura referente a este processo licitatório, bem como em caso de eventual contratação, **concordo que o Contrato** seja encaminhado para o seguinte endereço:

E-mail: Sigapneus.import@gmail.com

Telefone: (45)3037.3032

11) Caso altere o citado e-mail ou telefone comprometo-me em protocolizar pedido de alteração junto ao Setor de Licitação deste Município, sob pena de ser considerado como intimado nos dados anteriormente fornecidos.

12) Nomeamos e constituímos o senhor(a) Jose Carlos Dezen portador(a) do CPF/MF sob n.º 497024750-15 para ser o(a) responsável para acompanhar a execução do **contrato**, referente ao Pregão Eletrônico N° **70/2023** e todos os atos necessários ao cumprimento das obrigações contidas no instrumento convocatório, seus Anexos e no Contrato.

Cascavel PR 1 de Dezembro de 2023

JOSE CARLOS
DEZEN:49702475015

Assinado de forma digital por JOSE
CARLOS DEZEN:49702475015
Dados: 2023.12.08 15:32:51 -03'00

JOSE CARLOS DEZEN

CPF-497024750-15

GR-50367641-15

JMC *Distribuidora
de Pneus Ltda*
CNPJ 01.795.704/0001-60 - Inscr. 903.67970-00

(45) 3037-3032 / (45) 9971-0423

Rua Marechal Floriano, 2803 - Centro - Cascavel - Paraná
CEP 85.801-250 - sigapneus.import@gmail.com

DECLARAÇÃO DE FATOS IMPEDITIVOS E SUPERVINIENTES

Pregão Eletrônico n.º 70/2023

Declaro para os devidos fins, como representante legal instituído, que a empresa JMC DISTRIBUIDORA DE PNEUS LTDA-EPP inscrita no CNPJ sob nº. 01795704/0001-60 encontra-se devidamente regularizada quanto aos documentos de habilitação e não existem fatos impeditivos supervenientes à sua habilitação, assim como a empresa não foi declarada inidônea junto a qualquer órgão da Administração Pública, para que se possibilite assim, sua participação na Licitação PREGÃO, instaurado pelo Município.

Cascavel PR 1 de Dezembro de 2023

JOSE CARLOS
DEZEN:49702475015

Assinado de forma digital por JOSE
CARLOS DEZEN:49702475015
Data: 2023.12.08 15:33:00 -03'00'

JOSE CARLOS DEZEN
CPF-497024750-15

DECLARAÇÃO DE IDONEIDADE

Pregão Eletrônico n.º 70/2023

A empresa JMC DISTRIBUIDORA DE PNEUS LTDA-EPP Declaramos para os devidos fins de direito, na qualidade de Proponente do procedimento licitatório sob a modalidade de Pregão Eletrônico **instaurado por este Município, que não fomos declarados inidôneos para licitar ou contratar com o Poder Público, em qualquer de suas esferas.**

Por ser expressão da verdade, firmamos a presente

Cascavel PR 1 de Dezembro de 2023

JOSE CARLOS
DEZEN:49702475015

Assinado de forma digital por
JOSE CARLOS
DEZEN:49702475015
Dados: 2023.12.08 15:33:10 -03'00'

JOSE CARLOS DEZEN
CPF-497024750-15
RG-50367641-15
CARGO-DIRETOR

000285

JMC *Distribuidora
de Pneus Ltda*
CNPJ 01.795.704/0001-60 - Inscr. 903.67970-00

(45) 3037-3032 / (45) 9971-0423

Rua Marechal Floriano, 2803 - Centro - Cascavel - Paraná
CEP 85.801-250 - sigapneus.import@gmail.com

DECLARAÇÃO DE REGULARIDADE COM O MINISTÉRIO DO TRABALHO MENORES

Pregão Eletrônico n.º 70/2023

A empresa JMC DISTRIBUIDORA DE PNEUS LTDA-EPP inscrita no CNPJ/MF nº 01795704/0001-60 por intermédio de seu representante legal, o(a) Sr(a) JOSE CARLOS DEZEN portador(a) do documento de identidade RG nº 5036764115 emitido pela SSP/RS e do CPF nº 497024750-15 DECLARA, sob as penas da lei, para fins do disposto no inciso V do artigo 27 da Lei Federal nº 8.666, de 21 de junho de 1993, acrescido pela Lei nº 9.854, de 27 de outubro de 1999, que não emprega menor de dezoito anos em trabalho noturno, perigoso ou insalubre e que não emprega menor de dezesseis anos. Ressalva, ainda, que não emprega menor, a partir de quatorze anos, na condição de aprendiz.

Cascavel PR 1 de Dezembro de 2023

JOSE CARLOS
DEZEN:49702475015

Assinado de forma digital por JOSE
CARLOS DEZEN:49702475015
Data: 2023.12.08 15:33:19 -03'00'

JOSE CARLOS DEZEN
CPF-497024750-15
RG-50367641-15
CARGO-DIRETOR

DECLARAÇÃO ANTICORRUPÇÃO RESPONSABILIDADE**Pregão Eletrônico n.º 70/2023**

A empresa JMC DISTRIBUIDORA DE PNEUS LTDA-EPP CNPJ nº 01795704/0001-60 por seu Representante legalmente constituído,DECLARA, sob as penas da lei: Que está ciente, conhece e entende os termos das leis anticorrupção brasileiras ou de quaisquer outras aplicáveis sobre o objeto do presente contrato, comprometendo-se a abster-se de qualquer atividade que constitua uma violação das disposições destas Regras Anticorrupção, por si e por seus administradores, diretores, funcionários e agentes, bem como seus sócios que venham a agir em seu nome. Que se obriga a conduzir suas práticas comerciais, durante a consecução do presente Contrato, de forma ética e em conformidade com os preceitos legais aplicáveis. Que na execução desta Ata, nem a empresa nem qualquer de seus diretores, empregados, agentes ou sócios agindo em seu nome, devem dar, oferecer, pagar, prometer pagar, ou autorizar o pagamento de, direta ou indiretamente, qualquer dinheiro ou qualquer coisa de valor a qualquer autoridade governamental, consultores, representantes, parceiros, ou quaisquer terceiros, com

Cascavel PR 1 de Dezembro de 2023

JOSE CARLOS
DEZEN:49702475015Assinado de forma digital por JOSE
CARLOS DEZEN:49702475015
Dados: 2023.12.08 15:33:29 -03'00'

JOSE CARLOS DEZEN
RG- 5036764115-RS CPF- 497024750-15
Função:Diretor

DECLARAÇÃO DE VEDAÇÃO AO NEPOTISMO

Pregão Eletrônico n.º 70/2023

Pelo presente instrumento, a empresa JMC DISTRIBUIDORA DE PNEUS LTDA-EPP inscrita no CNPJ n.º 01795704/0001-60 com endereço na Rua Marechal Floriano 2803 centro Cascavel Paraná CEP-85801-250 DECLARA que não fazem parte do quadro societário/cotista/dirigente/representante, cônjuge, companheiro, parente em linha reta ou colateral, consangüíneo ou afim de **servidor em cargo em comissão** na entidade licitante, **ainda que a participação seja apenas indireta, à luz dos princípios da impessoalidade e moralidade.** Em atendimento a Recomendação Administrativa do Ministério Público.

Por ser verdade, firmo a presente declaração para que produza os efeitos legais, ciente de que a falsidade de seu conteúdo pode implicar na imputação de sanções civis, administrativas, bem como na sanção penal prevista no art. 299 do Código Penal, conforme transcrição abaixo:

Art. 299 – Omitir, em documento público ou particular, declaração que nele deveria constar, ou nele inserir ou fazer inserir declaração falsa ou diversa da que devia ser escrita, com o fim de prejudicar direito, criar obrigação ou alterar a verdade sobre o fato juridicamente relevante.

Cascavel PR 1 de Dezembro de 2023

JOSE CARLOS
DEZEN:49702475015

Assinado de forma digital por JOSE
CARLOS DEZEN 49702475015
Data: 2023.12.01 15:33:55 -0300'

JOSE CARLOS DEZEN

RG- 5036764115-RS CPF-497024750-15

000288

JMC *Distribuidora
de Pneus Ltda*
CNPJ 01.795.704/0001-60 - Inscr. 903.67970-00

(45) 3037-3032 / (45) 9971-0423

Rua Marechal Floriano, 2803 - Centro - Cascavel - Paraná
CEP 85.801-250 - sigapneus.import@gmail.com

DECLARAÇÃO DE CAPACIDADE DE ENTREGA

Declaro, sob as penas da lei, para fins de participação na Licitação, modalidade do PREGÃO ELETRÔNICO sob o que a licitante JMC Dist de pneus Ltda- EPP compromete-se a entregar o objeto deste Pregão Eletrônico em qualquer quantidade que for solicitada, nas condições e nos prazos previstos.

Cascavel PR 1 de Dezembro de 2023

JOSE CARLOS
DEZEN:49702475015

Assinado de forma digital por JOSE
CARLOS DEZEN:49702475015
Data: 2023.12.06 15:33:50 -03'00'

JOSE CARLOS DEZEN

RG- 5036764115-RS CPF-497024750-15

TJPR

 TRIBUNAL DE JUSTIÇA
DO ESTADO DO PARANÁ

**CARTÓRIO DISTRIBUIDOR, CONTADOR, PARTIDOR, DEPOSITÁRIO
PÚBLICO E AVALIADOR JUDICIAL
COMARCA DE CASCAVEL - ESTADO DO PARANÁ**

 RODRIGO TIMÓTHEO TABORDA
DISTRIBUIDOR PÚBLICO

 AVENIDA TANCREDO NEVES, 2320 - EDIFÍCIO DO FÓRUM - CEP 85805-036
FONE: (45) 3326-4479 - CNPJ: 00.322.048/0001-16

CERTIDÃO NEGATIVA JUDICIAL ESPECÍFICA

Rodrigo Timótheo Taborda, Oficial Designado do Ofício do Distribuidor, Contador, Partidor, Depositário e Avaliador Judicial da Comarca de Cascavel, Estado do Paraná, nos termos da Seção V do CNFJ:

Certifico que, revendo os registros desta Serventia, NÃO FORAM localizadas ações de FALÊNCIA OU CONCORDATA; RECUPERAÇÃO EXTRAJUDICIAL E RECUPERAÇÃO JUDICIAL (Lei nº 11.101/2005), em face de:

JMC COMERCIO DE PNEUS LTDA
CNPJ: 01.795.704/0001-60

Dado e passado nesta cidade e comarca de CASCAVEL, Estado do PARANÁ, ao(s) 23 dia(s) do mês de novembro do ano de 2023. Buscas procedidas no(s) ultimo(s) vinte ano(s).

O REFERIDO É VERDADE E DOU FÉ.

 Bel. Rodrigo Timótheo Taborda
Oficial Titular

SERPRO
Assinado digitalmente por:
RODRIGO TIMOTHEO TABORDA
Sua autenticidade pode ser confirmada no endereço:
<<http://www.serpro.gov.br/assinador-digital>>





CATÁLOGO
CARGA E OTR

cantupneus.com.br  0800 602 7581

Grupo **Level**



AGB20



MAIOR BANDA DE RODAGEM DO MERCADO, 190mm

SEGMENTO: URBANO / REGIONAL // **APLICAÇÃO: TODOS OS EIXOS //**

DIMENSÃO	PR	IND. CARGA SIMB. VEL	RODA PADRÃO	RODA OPCIONAL	LARGURA DA SEÇÃO	PROFUNDIDADE
215/75R17.5	16	127/124M	6.00	-	215 mm	13



ASR35



SEGMENTO: REGIONAL // **APLICAÇÃO: TODOS OS EIXOS //**

DIMENSÃO	PR	IND. CARGA SIMB. VEL	RODA PADRÃO	RODA OPCIONAL	LARGURA DA SEÇÃO	PROFUNDIDADE
215/75R17.5	13	127/124M	6.00	-	215 mm	13 mm
235/75R17.5	18	143/141J	6.75	-	236 mm	13 mm



ADR35



SEGMENTO: REGIONAL // **APLICAÇÃO: TRACÇÃO //**

DIMENSÃO	PR	IND. CARGA SIMB. VEL	RODA PADRÃO	RODA OPCIONAL	LARGURA DA SEÇÃO	PROFUNDIDADE
215/75R17.5	16	127/124M	6.00	-	215 mm	16 mm
235/75R17.5	16	143/141S	6.75	-	236 mm	16 mm



HN230



SEGMENTO: REGIONAL // **APLICAÇÃO: PORTADOR //**

DIMENSÃO	PR	IND. CARGA SIMB. VEL	RODA PADRÃO	RODA OPCIONAL	LARGURA DA SEÇÃO	PROFUNDIDADE
8.25R15	18	141/140J	6.50	-	237 mm	13 mm
10.00R15	18	141/140J	7.50	-	279 mm	13.5 mm



HN257



SEGMENTO: REGIONAL // **APLICAÇÃO: DIRECIONAL / PORTADOR //**

DIMENSÃO	PR	IND. CARGA SIMB. VEL	RODA PADRÃO	RODA OPCIONAL	LARGURA DA SEÇÃO	PROFUNDIDADE
11R24.5	18	148/144M	8.25	-	282 mm	15 mm
285/70R19.5	18	144/142M(145/143L)	8.25	-	276 mm	14 mm



ASL67



SEGMENTO: REGIONAL // **APLICAÇÃO: DIRECIONAL / PORTADOR //**

DIMENSÃO	PR	IND. CARGA SIMB. VEL	RODA PADRÃO	RODA OPCIONAL	LARGURA DA SEÇÃO	PROFUNDIDADE
7.50R16	14	122/118M	6.0	-	216 mm	12.5mm



ASL38



SEGMENTO: REGIONAL //

APLICAÇÃO: TODOS OS EIXOS //

DIMENSÃO	PR	IND. CARGA SIMB. VEL	RODA PADRÃO	RODA OPCIONAL	LARGURA DA SEÇÃO	PROFUNDIDADE
305/75R24,5	16	152/148M	8,25	-	298mm	14 mm



ADL67



SEGMENTO: REGIONAL //

APLICAÇÃO: TRACÇÃO //

DIMENSÃO	PR	IND. CARGA SIMB. VEL	RODA PADRÃO	RODA OPCIONAL	LARGURA DA SEÇÃO	PROFUNDIDADE
305/75R24,5	16	152/148 M	8,25	-	275 mm	23 mm



HN377



SEGMENTO: REGIONAL //

APLICAÇÃO: TRACÇÃO //

DIMENSÃO	PR	IND. CARGA SIMB. VEL	RODA PADRÃO	RODA OPCIONAL	LARGURA DA SEÇÃO	PROFUNDIDADE
11R24,5	16	149/146 L	8,25	-	282	23 mm

AEOLUS

PNEUS OTR //



HN10



APLICAÇÃO: CAMINHÃO //

DIMENSÃO	PR	IND. CARGA	IND. DE VELOCIDADE	DIÂMETRO TOTAL	LARGURA DA SEÇÃO	PROF. SULCO	RODA	TRA	CARGA NOMINAL (kg - P2)
12.00R24	20	160	80km/h (F)	1.132	314	23	8,5	E2	4.500-130



ADC53



APLICAÇÃO: CAMINHÃO / GUINDASTE MÉDIO //

DIMENSÃO	PR	IND. CARGA	IND. DE VELOCIDADE	DIÂMETRO TOTAL	LARGURA DA SEÇÃO	PROF. SULCO	RODA	TRA	CARGA NOMINAL (kg - P2)
12.00R24	20	160	110km/h (K)	1.228	314	20,6	8,5	E2	4.500-130



HN08



APLICAÇÃO: CAMINHÃO / GUINDASTE MÉDIO //

DIMENSÃO	PR	IND. CARGA	IND. DE VELOCIDADE	DIÂMETRO TOTAL	LARGURA DA SEÇÃO	PROF. SULCO	RODA	TRA	CARGA NOMINAL (kg - P2)
12.00R24	20	160	110km/h (K)	1.222	314	17,5	8,5	E2	4.500-130



AE41***



APLICAÇÃO: CAMINHÃO FORA DE ESTRADA //

DIMENSÃO	PR	IND. CARGA	IND. DE VELOCIDADE	DIÂMETRO TOTAL	LARGURA DA SEÇÃO	PROF. SULCO	RODA	TRA	CARGA NOMINAL Kg - P14
12.00R24	24	160B	50Km/h (B)	1.256	321	32	8.5	E4	4.500-130



AE45



APLICAÇÃO: CAMINHÃO ARTICULADO E CAMINHÃO FORA DE ESTRADA //

DIMENSÃO	PR	IND. CARGA	IND. DE VELOCIDADE	DIÂMETRO TOTAL	LARGURA DA SEÇÃO	PROF. SULCO	RODA	TRA	CARGA NOMINAL Kg - P14
18.00 R 33	**	191	50Km/h (B)	1.858	502	53.5	13.00	E4	10.900-95
24.00 R 35	**	209	50Km/h (B)	2.184	678	59.5	17.00	E4	18.500-95



AE47



APLICAÇÃO: PÁ-CARREGADEIRA / CAMINHÃO ARTICULADO //

DIMENSÃO	PR	IND. CARGA	IND. DE VELOCIDADE	DIÂMETRO TOTAL	LARGURA DA SEÇÃO	PROF. SULCO	RODA	TRA	CARGA NOMINAL Kg - P14
23.5R25	32	185	50Km/h (B)	1.650	600	47	19.5	E4/L4	9.250-68
26.5R25	32	192	50Km/h (B)	1.785	674	52	22.00	E4/L4	11.500-68
29.5R25	34	200	50Km/h (B)	1.895	750	59	25.00	E4/L4	14.000-68



AS50



APLICAÇÃO: PÁ CARREGADEIRA //

DIMENSÃO	PR	IND. CARGA	IND. DE VELOCIDADE	DIÂMETRO TOTAL	LARGURA DA SEÇÃO	PROF. SULCO	RODA	TRA	CARGA NOMINAL Kg - P14
26.5 R 25	32	209	10Km/h (B)	1.805	676	95	22.00/3.0	L5 S	18.500-87



AL36



APLICAÇÃO: PÁ-CARREGADEIRA //

DIMENSÃO	PR	IND. CARGA	IND. DE VELOCIDADE	DIÂMETRO TOTAL	LARGURA DA SEÇÃO	PROF. SULCO	RODA	TRA	CARGA NOMINAL Kg - P14
17.5R25	20	182	10Km/h (B)	1.345	445	29	14.00	L3	8.500-87
20.5R25	24	186	10Km/h (B)	1.492	520	29	14.00	L3	11.500-87
23.5R25	28	210	10Km/h (B)	1.620	600	36	19.50	L3	14.500-87
26.5R25	32	209	10Km/h (B)	1.760	674	40	22.00	L3	18.500-87



AL37



APLICAÇÃO: PÁ-CARREGADEIRA / MOTONIVELADORA //

DIMENSÃO	PR	IND. CARGA	IND. DE VELOCIDADE	DIÂMETRO TOTAL	LARGURA DA SEÇÃO	PROF. SULCO	RODA	TRA	CARGA NOMINAL Kg - P14
26.5R25	32	202	10Km/h (K)	1.772	674	47	25.00	L3	18.500-87

AL53

APLICAÇÃO: PÁ-CARREGADEIRA //

DIMENSÃO	PR	IND. CARGA	IND. DE VELOCIDADE	DIÂMETRO TOTAL	LARGURA DA SEÇÃO	PROF. SULCO	RODA	TRA	CARGA NOMINAL (kg - PSI)
17.R25	20	182	10Km/h (A2)	1.415	445	64	14.00	L5	8.500-88
20.SR25	24	193	10Km/h (A2)	1.572	520	72	17.00	L5	11.500-88
23.5r25	28	201	10Km/h (A2)	1.704	600	80	19.50	L5	14.500-88
26.SR25	32	209	10Km/h (A2)	1.805	676	95	22.00	L5	22.400-88
29.SR25	34	216	10Km/h (A2)	1.905	750	100	25.00	L5	22.400-88
35/65R33	**	228	10Km/h (A2)	2.050	895	87.5	28.00	L5	31.500-116

AL216

APLICAÇÃO: PÁ-CARREGADEIRA / MOTONIVELADORA //

DIMENSÃO	PR	IND. CARGA	IND. DE VELOCIDADE	DIÂMETRO TOTAL	LARGURA DA SEÇÃO	PROF. SULCO	RODA	TRA	CARGA NOMINAL (kg - PSI)
17.5-25	16	158	50Km/h (B)	1.350	445	25	14.00/1.5	L2	4.250

AE33

APLICAÇÃO: CAMINHÃO FORA DE ESTRADA //

DIMENSÃO	PR	IND. CARGA	IND. DE VELOCIDADE	DIÂMETRO TOTAL	LARGURA DA SEÇÃO	PROF. SULCO	RODA	TRA	CARGA NOMINAL (kg - PSI)
16.00R25	36	177	50Km/h (B)	1.513	457	34	11.25/2.0	E3	7.300-116

G12

APLICAÇÃO: PÁ-CARREGADEIRA //

DIMENSÃO	PR	IND. CARGA	IND. DE VELOCIDADE	DIÂMETRO TOTAL	LARGURA DA SEÇÃO	PROF. SULCO	RODA	TRA	CARGA NOMINAL (kg - PSI)
17.5-25	16	158	50Km/h (B)	1.350	445	27	14.00/1.5	L3	4.250

G13

APLICAÇÃO: MOTONIVELADORA //

DIMENSÃO	PR	IND. CARGA	IND. DE VELOCIDADE	DIÂMETRO TOTAL	LARGURA DA SEÇÃO	PROF. SULCO	RODA	TRA	CARGA NOMINAL (kg - PSI)
14.00-24	16	153	50Km/h (B)	1.350	360	24	8.00TG	G2	3.650

G25

APLICAÇÃO: PÁ-CARREGADEIRA //

DIMENSÃO	PR	IND. CARGA	IND. DE VELOCIDADE	DIÂMETRO TOTAL	LARGURA DA SEÇÃO	PROF. SULCO	RODA	TRA	CARGA NOMINAL (kg - PSI)
35/65-33	42	222	10Km/h (A2)	2.075	890	107	28.00/3.5	L5	26.500-91



AGR20



APLICAÇÃO: MOTONIVELADORA //

DIMENSÃO	PR	IND. CARGA	IND. DE VELOCIDADE	DIÂMETRO TOTAL	LARGURA DA SEÇÃO	PROF. SULCO	RODA	TRA	CARGA NOMINAL Kg / Psi
1400R24	16	153	40Km/h (A8)	1.374	360	95	8,00	G2	3.650/54



AIN47



APLICAÇÃO: INDUSTRIAL E PORTO //

DIMENSÃO	PR	IND. CARGA	IND. DE VELOCIDADE	DIÂMETRO TOTAL	LARGURA DA SEÇÃO	PROF. SULCO	RODA	TRA	CARGA NOMINAL Kg / Psi
1800R25	**	207	25Km/h (A5)	1.674	502	63,5	13,00/2,5	IND-4	17.500-145



AR25 / AR28



APLICAÇÃO: GRUA / GUINDASTE MÉDIO //

DIMENSÃO	PR	IND. CARGA	IND. DE VELOCIDADE	DIÂMETRO TOTAL	LARGURA DA SEÇÃO	PROF. SULCO	RODA	TRA	CARGA NOMINAL Kg / Psi
14.00R24 (385/95/24)	-	166	70Km/h (E)	1.368	380	24	10,00/1,5	E2	5.300-130
14.00R25 (385/95/25)	-	192	70Km/h (E)	1.368	380	24	10,00/1,5	E2	5.300-130
16.00R25 (445/95/25)	-	179	70Km/h (E)	1.502	430	30,5	11,00/1,7 / 11,25/2	E2	7.750-130



Pressões recomendadas com o pneu frio



cantupneus

Grupo **Level**

cantupneus.com.br

0800 602 7581



PODER JUDICIÁRIO
JUSTIÇA DO TRABALHO

CERTIDÃO NEGATIVA DE DÉBITOS TRABALHISTAS

Nome: JMC DISTRIBUIDORA DE PNEUS LTDA (MATRIZ E FILIAIS)
CNPJ: 01.795.704/0001-60
Certidão n°: 34443513/2023
Expedição: 12/07/2023, às 15:15:35
Validade: 08/01/2024 - 180 (cento e oitenta) dias, contados da data de sua expedição.

Certifica-se que **JMC DISTRIBUIDORA DE PNEUS LTDA (MATRIZ E FILIAIS)**, inscrito(a) no CNPJ sob o n° **01.795.704/0001-60**, **NÃO CONSTA** como inadimplente no Banco Nacional de Devedores Trabalhistas. Certidão emitida com base nos arts. 642-A e 883-A da Consolidação das Leis do Trabalho, acrescentados pelas Leis ns.º 12.440/2011 e 13.467/2017, e no Ato 01/2022 da CGJT, de 21 de janeiro de 2022. Os dados constantes desta Certidão são de responsabilidade dos Tribunais do Trabalho.

No caso de pessoa jurídica, a Certidão atesta a empresa em relação a todos os seus estabelecimentos, agências ou filiais.

A aceitação desta certidão condiciona-se à verificação de sua autenticidade no portal do Tribunal Superior do Trabalho na Internet (<http://www.tst.jus.br>).

Certidão emitida gratuitamente.

INFORMAÇÃO IMPORTANTE

Do Banco Nacional de Devedores Trabalhistas constam os dados necessários à identificação das pessoas naturais e jurídicas inadimplentes perante a Justiça do Trabalho quanto às obrigações estabelecidas em sentença condenatória transitada em julgado ou em acordos judiciais trabalhistas, inclusive no concernente aos recolhimentos previdenciários, a honorários, a custas, a emolumentos ou a recolhimentos determinados em lei; ou decorrentes de execução de acordos firmados perante o Ministério Público do Trabalho, Comissão de Conciliação Prévia ou demais títulos que, por disposição legal, contiver força executiva.

BRASIL



----- Site do Inmetro -----



Certificados

Produtos

Serviços

Empresas

Organismos
Acreditados

Produtos e Serviços com Conformidade Avaliada



Certificados



Resultado da Consulta:

19 Certificado(s)

492 Produtos(s)

0 Serviços(s)

Página 1

Certificador: IFBQ Nº Certificado: 07769-01/2019 Tipo: Produto Emissão: 05/11/2019 Validade: 04/11/2023 Status do Certificado: Ativo Doc.Normativo

CNPJ/CPF	Razão Social / Nome (PF)	Nome fantasia	Endereço	Status	Papel da empresa
21263965000147	AEOLUS PNEUS DO BRASIL LTDA.	AEOLUS PNEUS DO BRASIL LTDA.	RUA PORTO CALVO, 179 - - JD. BRASIL - GUARULHOS, SP - BRASIL	ATIVO	SOLICITANTE
▼ Marca	▼ Modelo	▼ Importado	▼ Descrição		
AEOLUS	11R22.5-18PR 148/145J 151/148E AGB20+	SIM	FAMÍLIA: 3A2B4C1		
AEOLUS	285/70R19.5 18PR 150/148J ATR65	SIM	FAMÍLIA: 3A2B4C1		
AEOLUS	6.50R16 114/110L 14PR ASR35	SIM	FAMÍLIA: 3A2B4C1		
AEOLUS	7.00R16 118/114K 14PR ADC57	SIM	FAMÍLIA: 3A2B4C1		
AEOLUS	7.00R16 118/114K 14PR AGM88	SIM	FAMÍLIA: 3A2B4C1		
AEOLUS	7.00R16 118/114L 14PR AGC51	SIM	FAMÍLIA: 3A2B4C1		
AEOLUS	7.00R16 118/114L 14PR CONSTRUCT G	SIM	FAMÍLIA: 3A2B4C1		
AEOLUS	7.00R16 118/114L 14PR NEO CONSTRUCT G	SIM	FAMÍLIA: 3A2B4C1		
AEOLUS	7.00R16-12PR HN267 115/110M	SIM	3A2B4C1		
AEOLUS	7.00R16-14PR HN08 118/114 L	SIM	3A2B4C1		
AEOLUS	7.00R16-14PR ASR35 118/114L	SIM	3A2B4C1		
AEOLUS	7.50R16 122/118L 14PR NEO CONSTRUCT G	SIM	FAMÍLIA: 3A2B4C1		
AEOLUS	7.50R16 14PR 122/118L HN08	SIM	FAMÍLIA 3A2B4C1		
AEOLUS	7.50R16 14PR 122/118M ASL67	SIM	FAMÍLIA: 3A2B4C1		
AEOLUS	7.50R16-14PR 122/118M HN267	SIM	FAMÍLIA: 3A2B4C1		
AEOLUS	7.50R20 14PR 130/128L ASL67	SIM	3A2B4C1		
AEOLUS	8.25R15 137/136K 18PR ASR30	SIM	FAMÍLIA: 3A2B4C1		
AEOLUS	8.25R15 143/141G 141/140J 18PR ASR30	SIM	FAMÍLIA: 3A2B4C1		
AEOLUS	8.25R15 TR 18PR 137/136K HN230+	SIM	3A2B4C1		
AEOLUS	8.25R15 TR 18PR 143/141G 141/140J HN230+	SIM	3A2B4C1		
AEOLUS	8.25R15-18PR TR143/141G 141/140J HN230+	SIM	FAMÍLIA: 3A2B4C1		
AEOLUS	8.25R20 14PR 136/134L HN06	SIM	FAMÍLIA: 3A2B4C1		

Certificador: IFBQ Nº Certificado: 07769-02/2019 Tipo: Produto Emissão: 05/11/2019 Validade: 04/11/2023 Status do Certificado: Ativo Doc.Normativo

CNPJ/CPF	Razão Social / Nome (PF)	Nome fantasia	Endereço	Status	Papel da empresa
21263965000147	AEOLUS PNEUS DO BRASIL LTDA.	AEOLUS PNEUS DO BRASIL LTDA.	RUA PORTO CALVO, 179 - - JD. BRASIL - GUARULHOS, SP - BRASIL	ATIVO	SOLICITANTE
▼ Marca	▼ Modelo	▼ Importado	▼ Descrição		
AEOLUS	445/65R22.5 168K 20PR ATR65	SIM	4A2B10C2		

AEOLUS	445/65R22.5 169K 20PR ALLROADS T2	SIM	4A2B10C2
AEOLUS	445/65R22.5 169K 20PR NEO ALLROADS T2	SIM	4A2B10C2
AEOLUS	445/65R22.5-20PR 169K AGC28	SIM	4A2B10C2
AEOLUS	445/65R22.5-20PR 169K ATR65	SIM	4A2B10C2
AEOLUS	445/65R22.5-20PR 169K HN207+	SIM	4A2B10C2
AEOLUS	445/65R22.5-20PR 169K HN805	SIM	4A2B10C2

Certificador: IFBQ **Nº Certificado:** 07769-03/2019 **Tipo:** Produto **Emissão:** 05/11/2019 **Validade:** 04/11/2023 **Status do Certificado:** Ativo **Doc.Normativo**

CNPJ/CPF	Razão Social / Nome (PF)	Nome fantasia	Endereço	Status	Papel da empresa
21263965000147	AEOLUS PNEUS DO BRASIL LTDA.	AEOLUS PNEUS DO BRASIL LTDA.	RUA PORTO CALVO, 179 - - JD. BRASIL - GUARULHOS, SP - BRASIL	ATIVO	SOLICITANTE
▼ Marca	▼ Modelo	▼ Importado	▼ Descrição		
AEOLUS	215/75R17.5 126/124M 16PR ALLROADS D	SIM	4A2B2C2		
AEOLUS	215/75R17.5 126/124M 16PR ALLROADS S	SIM	4A2B2C2		
AEOLUS	215/75R17.5 126/124M 16PR NEO ALLROADS D	SIM	4A2B2C2		
AEOLUS	215/75R17.5 16PR 127/124M ADR35	SIM	4A2B2C2		
AEOLUS	215/75R17.5 16PR 127/124M AGB20	SIM	4A2B2C2		
AEOLUS	215/75R17.5 16PR 127/124M ASR35	SIM	4A2B2C2		
AEOLUS	215/75R17.5 16PR 127/124M ATL35	SIM	4A2B2C2		
AEOLUS	215/75R17.5-16PR 127/124M HN309	SIM	FAMÍLIA: 4A2B2C2		
AEOLUS	215/75R17.5-16PR AGC28 127/124M	SIM	4A2B6C1		
AEOLUS	215/75R17.5-16PR NEO ALLROADS S 126/124M	SIM	FAMÍLIA: 4A2B2C2		
AEOLUS	225/70R19.5 128/126M 14PR ALLROADS D	SIM	4A2B2C2		
AEOLUS	225/70R19.5 128/126M 14PR HN366	SIM	4A2B2C2		
AEOLUS	225/70R19.5 128/126M 14PR HN828	SIM	4A2B2C2		
AEOLUS	225/70R19.5 128/126M 14PR NEO ALLROADS D	SIM	4A2B2C2		
AEOLUS	225/75R17.5 129/127M 18PR ASR35	SIM	4A2B2C2		
AEOLUS	225/75R17.5 16PR 129/127M ADR35	SIM	4A2B2C2		
AEOLUS	225/75R17.5-16PR 129/127M HN309	SIM	FAMÍLIA: 4A2B2C2		
AEOLUS	8.25R16 128/124L 16PR CONSTRUCT G	SIM	4A2B2C2		
AEOLUS	8R22.5 130/128M 14PR AGB21	SIM	4A2B2C2		

Certificador: IFBQ **Nº Certificado:** 07769-04/2019 **Tipo:** Produto **Emissão:** 05/11/2019 **Validade:** 04/11/2023 **Status do Certificado:** Ativo **Doc.Normativo**

CNPJ/CPF	Razão Social / Nome (PF)	Nome fantasia	Endereço	Status	Papel da empresa
21263965000147	AEOLUS PNEUS DO BRASIL LTDA.	AEOLUS PNEUS DO BRASIL LTDA.	RUA PORTO CALVO, 179 - - JD. BRASIL - GUARULHOS, SP - BRASIL	ATIVO	SOLICITANTE
▼ Marca	▼ Modelo	▼ Importado	▼ Descrição		
AEOLUS	10.00R15 148/145G 146/144J 18PR HN230+	SIM	FAMÍLIA: 4A2B6C1		
AEOLUS	10.00R15 148/145K 18PR HN230+	SIM	FAMÍLIA: 4A2B6C1		
AEOLUS	10.00R15 TR 18PR 148/145G 146/144J HN230+	SIM	4A2B6C1		
AEOLUS	10.00R15 TR 18PR 148/145K HN230+	SIM	4A2B6C1		
AEOLUS	10.00R20 149/146D 18PR AGM83	SIM	FAMÍLIA: 4A2B6C1		
AEOLUS	10.00R20 149/146F 18PR AGM88	SIM	FAMÍLIA: 4A2B6C1		
AEOLUS	10.00R20 149/146K 18PR ADC48	SIM	FAMÍLIA: 4A2B6C1		
AEOLUS	10.00R20 149/146K 18PR HN09	SIM	FAMÍLIA: 4A2B6C1		
AEOLUS	10.00R20 149/146L 18PR HN06	SIM	FAMÍLIA: 4A2B6C1		
AEOLUS	10.00R20 18PR 149/146F HN10	SIM	4A2B6C1		
AEOLUS	10.00R20 18PR 149/146K ADC53	SIM	4A2B6C1		
AEOLUS	10.00R20 18PR 149/146L ADR35	SIM	4A2B6C1		
AEOLUS	10.00R20-18PR 149/146K AGC28	SIM	FAMÍLIA: 4A2B6C1		

AEOLUS	10.00R20-18PR 149/146K HN08	SIM	FAMÍLIA: 4A2B6C1
AEOLUS	10.00R20-18PR 149/146L HN355	SIM	FAMÍLIA: 4A2B6C1
AEOLUS	11.00R20 16PR 150/147F HN10	SIM	4A2B6C1
AEOLUS	11.00R20 16PR 150/147K ADC53	SIM	4A2B6C1
AEOLUS	11.00R20 16PR 150/147L HN355	SIM	4A2B6C1
AEOLUS	9.00R20 148/144J 18PR HN306	SIM	FAMÍLIA: 4A2B6C1

Certificador: IFBQ **Nº Certificado:** 07769-05/2019 **Tipo: Produto** **Emissão:** 05/11/2019 **Validade:** 04/11/2023 **Status do Certificado:** Ativo **Doc.Normativo**

CNPJ/CPF	Razão Social / Nome (PF)	Nome fantasia	Endereço	Status	Papel da empresa
21263965000147	AEOLUS PNEUS DO BRASIL LTDA.	AEOLUS PNEUS DO BRASIL LTDA.	RUA PORTO CALVO, 179 - - JD. BRASIL - GUARULHOS, SP - BRASIL	ATIVO	SOLICITANTE

▼ Marca	▼ Modelo	▼ Importado	▼ Descrição
AEOLUS	11R22.5 148/144M 16PR HN06	SIM	4A2B6C2
AEOLUS	11R22.5 148/144M 16PR HN306	SIM	4A2B6C2
AEOLUS	11R22.5-18PR 148/145J 151/148E AGB20+	SIM	FAMÍLIA: 4A2B6C2
AEOLUS	11R22.5-18PR 148/145J 151/148E AGB20	SIM	FAMÍLIA: 4A2B6C2
AEOLUS	11R24.5 149/146G 16PR HN596	SIM	4A2B6C2
AEOLUS	11R24.5 149/146L 16PR HN266	SIM	4A2B6C2
AEOLUS	11R24.5 149/146L 16PR HN306	SIM	4A2B6C2
AEOLUS	11R24.5 149/146M 16PR HN357	SIM	4A2B6C2
AEOLUS	11R24.5 16PR 149/146L ADC53	SIM	4A2B6C2
AEOLUS	11R24.5 16PR 149/146L HN08	SIM	4A2B6C2
AEOLUS	11R24.5 16PR 149/146L HN308+	SIM	4A2B6C2
AEOLUS	11R24.5 16PR 149/146M HN355	SIM	FAMÍLIA 4A2B6C2
AEOLUS	11R24.5-16PR 149/146L - HN377	SIM	4A2B6C2
AEOLUS	11R24.5-16PR 149/146L HN377	SIM	FAMÍLIA: 4A2B6C2
AEOLUS	11R24.5-16PR 149/146M ASL67	SIM	FAMÍLIA: 4A2B6C2
AEOLUS	11R24.5-16PR 149/146M HN257	SIM	FAMÍLIA: 4A2B6C2
AEOLUS	11R24.5-16PR 149/146M HN267	SIM	FAMÍLIA: 4A2B6C2
AEOLUS	12R22.5 16PR 150/147G HN10	SIM	4A2B6C2
AEOLUS	12R22.5 16PR 150/147L ADC53	SIM	4A2B6C2
AEOLUS	12R22.5 16PR 150/147M ADR69	SIM	4A2B6C2
AEOLUS	12R22.5 16PR 150/147M HN257	SIM	4A2B6C2
AEOLUS	12R22.5-16PR 150/147M ADR05	SIM	FAMÍLIA: 4A2B6C2
AEOLUS	275/70R22.5 148/145J (152/148E) 18PR NEO URBAN D	SIM	FAMÍLIA: 4A2B6C2
AEOLUS	275/70R22.5 148/145J 152/148E 18PR URBAN D	SIM	FAMÍLIA: 4A2B6C2
AEOLUS	275/70R22.5 148/145M 18PR ASR79	SIM	FAMÍLIA: 4A2B6C2
AEOLUS	275/70R22.5 150/148J (152/148E) 18PR NEO URBAN G	SIM	FAMÍLIA: 4A2B6C2
AEOLUS	275/70R22.5 150/148J 152/148E 18PR URBAN G	SIM	FAMÍLIA: 4A2B6C2
AEOLUS	275/70R22.5 18PR 148/145L ADC53	SIM	4A2B6C2
AEOLUS	275/70R22.5 18PR 148/145M ASR30	SIM	4A2B6C2
AEOLUS	275/70R22.5 18PR 148/145M HN230+	SIM	FAMÍLIA 4A2B6C2
AEOLUS	275/70R22.5 18PR 148/145M HN257	SIM	FAMÍLIA 4A2B6C2
AEOLUS	275/70R22.5 18PR 148/145M HN355	SIM	FAMÍLIA 4A2B6C2
AEOLUS	275/70R22.5-18PR 148/145J 152/148E AGB20	SIM	FAMÍLIA: 4A2B6C2
AEOLUS	275/70R22.5-18PR 148/145M 152/148E AGB20	SIM	FAMÍLIA: 4A2B6C2
AEOLUS	275/70R22.5-18PR 148/145M AGC28	SIM	FAMÍLIA: 4A2B6C2
AEOLUS	275/80R22.5 147/144M 16PR ASL67	SIM	FAMÍLIA: 4A2B6C2
AEOLUS	275/80R22.5 149/146L (148/145M) 16PR ASL67	SIM	FAMÍLIA: 4A2B6C2
AEOLUS	275/80R22.5 149/146L 18PR ASL67	SIM	FAMÍLIA: 4A2B6C2
AEOLUS	275/80R22.5 16PR 149/146L 148/145M ASL67	SIM	4A2B6C2
AEOLUS	275/80R22.5 16PR 149/146L 148/145M HN308+	SIM	4A2B6C2

AEOLUS	275/80R22.5 16PR 149/146L 148/145M HN355	SIM	4A2B6C2
AEOLUS	275/80R22.5-16PR 149/146L 148/145M HN267	SIM	FAMÍLIA: 4A2B6C2
AEOLUS	275/80R22.5-16PR 149/146L 148/145M HN306	SIM	FAMÍLIA: 4A2B6C2
AEOLUS	275/80R22.5-18PR 149/146L ASL67	SIM	FAMÍLIA: 4A2B6C2
AEOLUS	285/70R19.5 150/148J 18PR ALLROADS T2	SIM	FAMÍLIA: 4A2B6C2
AEOLUS	285/70R19.5 150/148J 18PR NEO ALLROADS T2	SIM	FAMÍLIA: 4A2B6C2
AEOLUS	285/70R19.5 18PR 150/147J ATR65	SIM	4A2B6C2
AEOLUS	285/70R19.5 18PR 150/147J HN806	SIM	4A2B6C2
AEOLUS	285/70R19.5 18PR 150/148J ATR65	SIM	FAMÍLIA: 4A2B6C2
AEOLUS	295/60R22.5 150/147K (149/146L) 18PR ASR79	SIM	FAMÍLIA: 4A2B6C2
AEOLUS	295/60R22.5 150/147K (149/146L) 18PR NEO ALLROADS D+	SIM	4A2B6C2
AEOLUS	295/60R22.5 150/147K (149/146L) 18PR NEO FUEL D	SIM	FAMÍLIA: 4A2B6C2
AEOLUS	295/60R22.5 150/147K (149/146L) 18PR NEO FUEL S	SIM	FAMÍLIA: 4A2B6C2
AEOLUS	295/60R22.5 150/147K 149/146L 18PR ALLROADS D+	SIM	FAMÍLIA: 4A2B6C2
AEOLUS	295/60R22.5 150/147K 149/146L 18PR FUEL D	SIM	FAMÍLIA: 4A2B6C2
AEOLUS	295/60R22.5 150/147K 149/146L 18PR FUEL S	SIM	FAMÍLIA: 4A2B6C2
AEOLUS	295/60R22.5 18PR 149/146L 150/147K ADL67	SIM	4A2B6C2
AEOLUS	295/60R22.5 18PR 149/146L 150/147K HN257	SIM	4A2B6C2
AEOLUS	295/60R22.5 18PR 149/146L 150/147K HN355	SIM	4A2B6C2
AEOLUS	295/80R22.5 18PR 152/149M ADR06	SIM	4A2B6C2
AEOLUS	295/80R22.5 16PR 150/147M ADR06	SIM	4A2B6C2
AEOLUS	295/80R22.5 16PR 150/147M ASR06	SIM	4A2B6C2
AEOLUS	295/80R22.5 18PR 152/149M ASR06	SIM	4A2B6C2

Certificador: IFBQ N° Certificado: 07769-06/2019 Tipo: Produto Emissão: 05/11/2019 Validade: 04/11/2023 Status do Certificado: Ativo [Doc.Normativo](#)

CNPJ/CPF	Razão Social / Nome (PF)	Nome fantasia	Endereço	Status	Papel da empresa
21263965000147	AEOLUS PNEUS DO BRASIL LTDA.	AEOLUS PNEUS DO BRASIL LTDA.	RUA PORTO CALVO, 179 - - JD. BRASIL - GUARULHOS, SP - BRASIL	ATIVO	SOLICITANTE
▼ Marca	▼ Modelo	▼ Importado	▼ Descrição		
AEOLUS	11.00R20 152/149K 18PR ADC51	SIM	FAMÍLIA: 4A2B7C1		
AEOLUS	11.00R20 152/149K 18PR ADC51 NEO AGC21	SIM	FAMÍLIA: 4A2B7C1		
AEOLUS	11.00R20 152/149K 18PR AGC21	SIM	FAMÍLIA: 4A2B7C1		
AEOLUS	11.00R20 152/149K 18PR HN08	SIM	FAMÍLIA: 4A2B7C1		
AEOLUS	11.00R20 152/149K 18PR NEO ADC51	SIM	FAMÍLIA: 4A2B7C1		
AEOLUS	11.00R20 18PR 152/149F HN10	SIM	4A2B7C1		
AEOLUS	11.00R20 18PR 152/149K ADC53	SIM	4A2B7C1		
AEOLUS	11.00R20 18PR 152/149L HN355	SIM	4A2B7C1		
AEOLUS	12.00R20 154/151K 18PR ADC51	SIM	FAMÍLIA: 4A2B7C1		
AEOLUS	12.00R20 154/151K 18PR AGC21	SIM	FAMÍLIA: 4A2B7C1		
AEOLUS	12.00R20 154/151K 18PR NEO ADC51	SIM	FAMÍLIA: 4A2B7C1		
AEOLUS	12.00R20 154/151K 18PR NEO AGC21	SIM	FAMÍLIA: 4A2B7C1		
AEOLUS	12.00R20 154/151L 18PR ASR29	SIM	FAMÍLIA: 4A2B7C1		
AEOLUS	12.00R20 18PR 154/151F HN10	SIM	4A2B7C1		
AEOLUS	12.00R20 18PR 154/151K ADC53	SIM	4A2B7C1		
AEOLUS	12.00R20 18PR 154/151K HN08	SIM	4A2B7C1		
AEOLUS	12.00R20 18PR 154/151L HN355	SIM	4A2B7C1		
AEOLUS	12.00R20-20PR 156/153K HN08	SIM	4A2B7C1		

Certificador: IFBQ N° Certificado: 07769-07/2019 Tipo: Produto Emissão: 05/11/2019 Validade:

04/11/2023 Status do Certificado: Ativo Doc.Normativo

CNPJ/CPF	Razão Social / Nome (PF)	Nome fantasia	Endereço	Status	Papel da empresa
21263965000147	AEOLUS PNEUS DO BRASIL LTDA.	AEOLUS PNEUS DO BRASIL LTDA.	RUA PORTO CALVO, 179 - - JD. BRASIL - GUARULHOS, SP - BRASIL	ATIVO	SOLICITANTE
▼ Marca	▼ Modelo	▼ Importado	▼ Descrição		
AEOLUS	12.00R24 160/157K 20PR AGC51	SIM	4A2B8C1		
AEOLUS	12.00R24 160B AE41	SIM	4A2B8C1		
AEOLUS	12.00R24 16PR 158/155F HN10	SIM	FAMÍLIA 4A2B8C1		
AEOLUS	12.00R24 16PR 158/155K ADC53	SIM	4A2B8C1		
AEOLUS	12.00R24 18PR 158/155K HN08	SIM	4A2B8C1		
AEOLUS	12.00R24 20PR 160/157F HN10	SIM	4A2B8C1		
AEOLUS	12.00R24 20PR 160/157K ADC53	SIM	4A2B8C1		
AEOLUS	12.00R24 20PR 160/157K HN08	SIM	FAMÍLIA 4A2B8C1		

Certificador: IFBQ Nº Certificado: 07769-08/2019 Tipo: Produto Emissão: 05/11/2019 Validade: 04/11/2023 Status do Certificado: Ativo Doc.Normativo

CNPJ/CPF	Razão Social / Nome (PF)	Nome fantasia	Endereço	Status	Papel da empresa
21263965000147	AEOLUS PNEUS DO BRASIL LTDA.	AEOLUS PNEUS DO BRASIL LTDA.	RUA PORTO CALVO, 179 - - JD. BRASIL - GUARULHOS, SP - BRASIL	ATIVO	SOLICITANTE
▼ Marca	▼ Modelo	▼ Importado	▼ Descrição		
AEOLUS	325/95R24 162/160K 22PR CONSTRUCT D	SIM	FAMÍLIA: 4A2B9C2		
AEOLUS	325/95R24 162/160K 22PR CONSTRUCT G	SIM	FAMÍLIA: 4A2B9C2		
AEOLUS	325/95R24 162/160K 22PR NEO CONSTRUCT G	SIM	FAMÍLIA: 4A2B9C2		
AEOLUS	325/95R24-22PR NEO CONSTRUCT D 162/160K	SIM	FAMÍLIA: 4A2B9C2		
AEOLUS	385/65R22.5 164K (158L) 20PR HN207	SIM	FAMÍLIA: 4A2B9C2		
AEOLUS	385/65R22.5 164K (158L) 20PR NEO ALLROADS T2	SIM	FAMÍLIA: 4A2B9C2		
AEOLUS	385/65R22.5-20PR NEO ALLROADS S+ 164K(158L)	SIM	FAMÍLIA: 4A2B9C2		
AEOLUS	425/65R22.5 165K 20PR AGC28	SIM	FAMÍLIA: 4A2B9C2		
AEOLUS	425/65R22.5 165K 20PR ALLROADS T2	SIM	FAMÍLIA: 4A2B9C2		
AEOLUS	425/65R22.5 165K 20PR ATR65	SIM	FAMÍLIA: 4A2B9C2		
AEOLUS	425/65R22.5 165K 20PR CONSTRUCT D	SIM	FAMÍLIA: 4A2B9C2		
AEOLUS	425/65R22.5 165K 20PR CONSTRUCT G	SIM	FAMÍLIA: 4A2B9C2		
AEOLUS	425/65R22.5 165K 20PR NEO ALLROADS T2	SIM	FAMÍLIA: 4A2B9C2		
AEOLUS	425/65R22.5 165K 20PR NEO CONSTRUCT D	SIM	FAMÍLIA: 4A2B9C2		
AEOLUS	425/65R22.5 165K 20PR NEO CONSTRUCT G	SIM	FAMÍLIA: 4A2B9C2		
AEOLUS	425/65R22.5-20PR 165K AGC28	SIM	FAMÍLIA: 4A2B9C2		
AEOLUS	425/65R22.5-20PR 165K ATR65	SIM	FAMÍLIA: 4A2B9C2		
AEOLUS	425/65R22.5-20PR 165K HN207+	SIM	FAMÍLIA: 4A2B9C2		
AEOLUS	425/65R22.5-20PR 165K HN805	SIM	FAMÍLIA: 4A2B9C2		

Certificador: IFBQ Nº Certificado: 07769-09/2019 Tipo: Produto Emissão: 05/11/2019 Validade: 04/11/2023 Status do Certificado: Ativo Doc.Normativo

CNPJ/CPF	Razão Social / Nome (PF)	Nome fantasia	Endereço	Status	Papel da empresa
21263965000147	AEOLUS PNEUS DO BRASIL LTDA.	AEOLUS PNEUS DO BRASIL LTDA.	RUA PORTO CALVO, 179 - - JD. BRASIL - GUARULHOS, SP - BRASIL	ATIVO	SOLICITANTE
▼ Marca	▼ Modelo	▼ Importado	▼ Descrição		
AEOLUS	215/75R17.5 135/133J 18PR ALLROADS T2	SIM	FAMÍLIA: 4A2B3C2		
AEOLUS	215/75R17.5 135/133J 18PR NEO ALLROADS T2	SIM	FAMÍLIA: 4A2B3C2		
AEOLUS	215/75R17.5 18PR 135/133J ADR35	SIM	4A2B3C2		
AEOLUS	215/75R17.5 18PR 135/133J AGB20	SIM	4A2B3C2		
AEOLUS	215/75R17.5 18PR 135/133J ASR35	SIM	4A2B3C2		

AEOLUS	215/75R17.5 18PR 135/133J ATL35	SIM	4A2B3C2
AEOLUS	215/75R17.5 18PR 135/133J HN309	SIM	FAMÍLIA 4A2B3C2
AEOLUS	215/75R17.5-18PR 135/133J AGC28	SIM	4A2B3C2
AEOLUS	215/75R17.5-18PR 135/133J ASR35	SIM	4A2B3C2
AEOLUS	215/75R17.5-18PR NEO ALLROADS T 135/133J	SIM	FAMÍLIA: 4A2B3C2
AEOLUS	235/75R17.5 132/130M 16PR ALLROADS D	SIM	FAMÍLIA: 4A2B3C2
AEOLUS	235/75R17.5 132/130M 16PR ALLROADS S	SIM	FAMÍLIA: 4A2B3C2
AEOLUS	235/75R17.5 132/130M 16PR NEO ALLROADS D	SIM	FAMÍLIA: 4A2B3C2
AEOLUS	235/75R17.5 16PR 132/129M ATL35	SIM	4A2B3C2
AEOLUS	235/75R17.5-16PR 132/129M ASR35	SIM	4A2B3C2
AEOLUS	235/75R17.5-16PR 132/129M HN309	SIM	4A2B3C2
AEOLUS	235/75R17.5-16PR 132/130M ADR35	SIM	4A2B3C2
AEOLUS	235/75R17.5-16PR ADR35 132/130M	SIM	FAMÍLIA: 4A2B3C2
AEOLUS	235/75R17.5-16PR NEO ALLROADS S 132/130M	SIM	FAMÍLIA: 4A2B3C2
AEOLUS	245/70R17.5 134/132M 18PR ALLROADS S	SIM	FAMÍLIA: 4A2B3C2
AEOLUS	245/70R17.5 134/132M 18PR NEO ALLROADS S	SIM	FAMÍLIA: 4A2B3C2

000302

Certificador: IFBQ N° Certificado: 07769-10/2019 Tipo: Produto Emissão: 05/11/2019 Validade: 04/11/2023 Status do Certificado: Ativo Doc.Normativo

CNPJ/CPF	Razão Social / Nome (PF)	Nome fantasia	Endereço	Status	Papel da empresa
21263965000147	AEOLUS PNEUS DO BRASIL LTDA.	AEOLUS PNEUS DO BRASIL LTDA.	RUA PORTO CALVO, 179 - - JD. BRASIL - GUARULHOS, SP - BRASIL	ATIVO	SOLICITANTE

▼ Marca	▼ Modelo	▼ Importado	▼ Descrição
AEOLUS	10R22.5 14PR 141/139L HN08	SIM	4A2B4C2
AEOLUS	10R22.5 14PR 141/139M HN355	SIM	4A2B4C2
AEOLUS	10R22.5-14PR 141/139M HN257	SIM	4A2B4C2
AEOLUS	245/70R17.5 18PR 136/134M ASR35	SIM	4A2B4C2
AEOLUS	245/70R17.5-18PR 136/134M ADR35	SIM	4A2B4C2
AEOLUS	245/70R17.5-18PR 136/134M HN309	SIM	4A2B4C2
AEOLUS	245/70R19.5 136/134M 136/135J 18PR HN366+	SIM	4A2B4C2
AEOLUS	245/70R19.5 141/140J 18PR HN828+	SIM	4A2B4C2
AEOLUS	245/70R19.5 16PR 135/133M AGB23	SIM	4A2B4C2
AEOLUS	245/70R19.5 18PR 141/140J HN366+	SIM	4A2B4C2
AEOLUS	255/70R22.5 140/137M (140/140L) 16PR AGC28	SIM	4A2B4C2
AEOLUS	255/70R22.5 140/137M (140/140L) 16PR ASR79	SIM	4A2B4C2
AEOLUS	255/70R22.5 16PR 140/137M 140/140L HN230+	SIM	4A2B4C2
AEOLUS	255/70R22.5 16PR 140/137M 140/140L HN257	SIM	FAMÍLIA: 4A2B4C2
AEOLUS	255/70R22.5 16PR 140/137M 140/140L HN355	SIM	4A2B4C2
AEOLUS	265/70R19.5 140/138M 16PR ALLROADS D	SIM	4A2B4C2
AEOLUS	265/70R19.5 140/138M 16PR NEO ALLROADS D	SIM	4A2B4C2
AEOLUS	265/70R19.5 16PR 140/138M ATR65	SIM	4A2B4C2
AEOLUS	265/70R19.5 16PR 140/138M HN257	SIM	4A2B4C2
AEOLUS	265/70R19.5 16PR 140/138M HN355	SIM	4A2B4C2
AEOLUS	285/75R24.5 144/141M 14PR HN308+	SIM	4A2B4C2
AEOLUS	8.25R15 137/136K 18PR HN230+	SIM	4A2B4C2
AEOLUS	9.5R17.5 18PR 136/134M ADR09	SIM	4A2B4C2
AEOLUS	9.5R17.5 18PR 136/134M ADR35	SIM	4A2B4C2
AEOLUS	9.5R17.5-18PR 136/134M ASR24	SIM	4A2B4C2
AEOLUS	9R22.5 136/134M 14PR AGB21	SIM	4A2B4C2
AEOLUS	9R22.5 136/134M ASL06	SIM	4A2B4C2
AEOLUS	9R22.5 136/134M HN252	SIM	4A2B4C2

AEOLUS	9R22.5 14PR 136/134M ASL67	SIM	4A2B4C2
--------	----------------------------	-----	---------

000303

Certificador: IFBQ **Nº Certificado: 07769-11/2019** **Tipo: Produto** **Emissão: 05/11/2019** **Validade: 04/11/2023** **Status do Certificado: Ativo** **Doc.Normativo**

CNPJ/CPF	Razão Social / Nome (PF)	Nome fantasia	Endereço	Status	Papel da empresa
21263965000147	AEOLUS PNEUS DO BRASIL LTDA.	AEOLUS PNEUS DO BRASIL LTDA.	RUA PORTO CALVO, 179 - - JD. BRASIL - GUARULHOS, SP - BRASIL	ATIVO	SOLICITANTE
▼ Marca	▼ Modelo	▼ Importado	▼ Descrição		
AEOLUS	10R22.5 144/142M 16PR ASR79	SIM	FAMÍLIA: 4A2B5C2		
AEOLUS	10R22.5 16PR 144/142L HN08	SIM	4A2B5C2		
AEOLUS	10R22.5 16PR 144/142M HN257	SIM	4A2B5C2		
AEOLUS	10R22.5 16PR 144/142M HN355	SIM	4A2B5C2		
AEOLUS	11R22.5 143/143K 16PR HN352	SIM	FAMÍLIA: 4A2B5C2		
AEOLUS	11R22.5 146/143G 16PR AGM84	SIM	FAMÍLIA: 4A2B5C2		
AEOLUS	11R22.5 146/143J (151/148E) 16PR AGB20+	SIM	FAMÍLIA: 4A2B5C2		
AEOLUS	11R22.5 146/143L (148/145K) 16PR HN377	SIM	FAMÍLIA: 4A2B5C2		
AEOLUS	11R22.5 146/143L (148/145K) 16PR NEO CONSTRUCT D	SIM	FAMÍLIA: 4A2B5C2		
AEOLUS	11R22.5 146/143L 148/145K 16PR CONSTRUCT D	SIM	FAMÍLIA: 4A2B5C2		
AEOLUS	11R22.5 146/143L 16PR ALLROADS D+	SIM	FAMÍLIA: 4A2B5C2		
AEOLUS	11R22.5 146/143L 16PR CONSTRUCT G	SIM	FAMÍLIA: 4A2B5C2		
AEOLUS	11R22.5 146/143L 16PR HN266	SIM	FAMÍLIA: 4A2B5C2		
AEOLUS	11R22.5 146/143L 16PR NEO ALLROADS D+	SIM	FAMÍLIA: 4A2B5C2		
AEOLUS	11R22.5 146/143L 16PR NEO CONSTRUCT G	SIM	FAMÍLIA: 4A2B5C2		
AEOLUS	11R22.5 146/143M (148/145L) 16PR ASR29	SIM	FAMÍLIA: 4A2B5C2		
AEOLUS	11R22.5 146/143M (148/145L) 16PR ASR30	SIM	FAMÍLIA: 4A2B5C2		
AEOLUS	11R22.5 146/143M (148/145L) 16PR ASR79	SIM	FAMÍLIA: 4A2B5C2		
AEOLUS	11R22.5 146/143M 16PR ALLSEASON D	SIM	FAMÍLIA: 4A2B5C2		
AEOLUS	11R22.5 146/143M 16PR HN06	SIM	FAMÍLIA: 4A2B5C2		
AEOLUS	11R22.5 146/143M 16PR NEO ALLSEASON D	SIM	FAMÍLIA: 4A2B5C2		
AEOLUS	11R22.5 14PR 144/142L HN308+	SIM	FAMÍLIA 4A2B5C2		
AEOLUS	11R22.5 14PR 144/142M ASL67	SIM	4A2B5C2		
AEOLUS	11R22.5 14PR 144/142M HN257	SIM	FAMÍLIA 4A2B5C2		
AEOLUS	11R22.5 16PR 146/143G HN10	SIM	4A2B5C2		
AEOLUS	11R22.5 16PR 146/143K HN352	SIM	FAMÍLIA: 4A2B5C2		
AEOLUS	11R22.5 16PR 146/143L 148/145K ADC53	SIM	FAMÍLIA: 4A2B5C2		
AEOLUS	11R22.5 16PR 146/143L 148/145K HN08	SIM	4A2B5C2		
AEOLUS	11R22.5 16PR 146/143L AGC51	SIM	FAMÍLIA: 4A2B5C2		
AEOLUS	11R22.5 16PR 146/143L HN308+	SIM	FAMÍLIA 4A2B5C2		
AEOLUS	11R22.5 16PR 146/143M 148/145L HN257	SIM	4A2B5C2		
AEOLUS	11R22.5 16PR 146/143M 148/145L HN355	SIM	4A2B5C2		
AEOLUS	11R22.5 16PR 146/143M ASL67	SIM	4A2B5C2		
AEOLUS	11R22.5-14PR 144/142M HN267	SIM	4A2B5C2		
AEOLUS	11R22.5-16PR 146/143M HN267	SIM	4A2B5C2		
AEOLUS	11R22.5-16PR AGC51 146/143L	SIM	FAMÍLIA: 4A2B5C2		
AEOLUS	11R24.5 14PR 146/143L HN308+	SIM	4A2B5C2		
AEOLUS	11R24.5 14PR 146/143M ASL67	SIM	4A2B5C2		
AEOLUS	11R24.5 14PR 146/143M HN257	SIM	FAMÍLIA 4A2B5C2		
AEOLUS	235/75R17.5 143/141 J (144/144F) 18PR NEO ALLROADS T2	SIM	FAMÍLIA: 4A2B5C2		
AEOLUS	235/75R17.5 143/141 J 144/144F 18PR ALLROADS T2	SIM	FAMÍLIA: 4A2B5C2		
AEOLUS	235/75R17.5 143/141J (144/144F) 18PR ADR35	SIM	FAMÍLIA: 4A2B5C2		
AEOLUS	235/75R17.5 143/141J (144/144F) 18PR ATL35	SIM	FAMÍLIA: 4A2B5C2		

AEOLUS	235/75R17.5 143/141J 18PR ADR35	SIM	FAMÍLIA: 4A2B5C2
AEOLUS	235/75R17.5 143/141J 18PR ATL35	SIM	FAMÍLIA: 4A2B5C2
AEOLUS	235/75R17.5 18PR 143/141J 144/144F ATL35	SIM	4A2B5C2
AEOLUS	235/75R17.5 18PR 143/141J ASR35	SIM	4A2B5C2
AEOLUS	235/75R17.5-18PR 143/141J 144/144F ADR35	SIM	4A2B5C2
AEOLUS	235/75R17.5-18PR 143/141J AGC28	SIM	FAMÍLIA: 4A2B5C2
AEOLUS	235/75R17.5-18PR NEO ALLROADS S 143/141J	SIM	FAMÍLIA: 4A2B5C2
AEOLUS	235/75R17.5-18PR NEO ALLROADS T 143/141J(144/144F)	SIM	FAMÍLIA: 4A2B5C2
AEOLUS	245/70R17.5 143/141J (144/144F) 18PR AGC28	SIM	FAMÍLIA: 4A2B5C2
AEOLUS	245/70R17.5 143/141J (146/146F) 18PR NEO ALLROADS T2	SIM	FAMÍLIA: 4A2B5C2
AEOLUS	245/70R17.5 143/141J 146/146F 18PR ALLROADS T2	SIM	FAMÍLIA: 4A2B5C2
AEOLUS	245/70R17.5 143/141J 146/146F 18PR ATR65	SIM	FAMÍLIA: 4A2B5C2
AEOLUS	245/70R17.5 18PR 143/141J 144/144F ATR65	SIM	4A2B5C2
AEOLUS	245/70R17.5 18PR 143/141J 144/144F HN806	SIM	4A2B5C2
AEOLUS	245/70R17.5-18PR 143/141J 146/146F HN805	SIM	4A2B5C2
AEOLUS	245/70R19.5 144/142 J 18PR ADR78	SIM	FAMÍLIA: 4A2B5C2
AEOLUS	245/70R19.5 144/142 J 18PR ASR79	SIM	FAMÍLIA: 4A2B5C2
AEOLUS	245/70R19.5 144/142J 18PR AGB23	SIM	FAMÍLIA: 4A2B5C2
AEOLUS	255/70R22.5 142/139M 18PR ASR30	SIM	FAMÍLIA: 4A2B5C2
AEOLUS	265/70R19.5 143/141J (146/146F) 18PR NEO ALLROADS D	SIM	FAMÍLIA: 4A2B5C2
AEOLUS	265/70R19.5 143/141J (146/146F) 18PR NEO ALLROADS T2	SIM	FAMÍLIA: 4A2B5C2
AEOLUS	265/70R19.5 143/141J 146/146F 18PR ALLROADS D	SIM	FAMÍLIA: 4A2B5C2
AEOLUS	265/70R19.5 143/141J 146/146F 18PR ALLROADS T2	SIM	FAMÍLIA: 4A2B5C2
AEOLUS	265/70R19.5 143/141J 18PR ASR79	SIM	FAMÍLIA: 4A2B5C2
AEOLUS	265/70R19.5 18PR 143/141J ATR65	SIM	4A2B5C2
AEOLUS	265/70R19.5 18PR 143/141J HN806	SIM	4A2B5C2
AEOLUS	265/70R19.5-18PR 143/141J AGC28	SIM	4A2B5C2
AEOLUS	265/70R19.5-18PR 143/141J HN805	SIM	4A2B5C2
AEOLUS	275/70R22.5 16PR 144/141M ASR30	SIM	4A2B5C2
AEOLUS	275/70R22.5 16PR 144/141M HN230+	SIM	4A2B5C2
AEOLUS	285/70R19.5 146/144L (145/143M) 16PR NEO ALLROADS D	SIM	FAMÍLIA: 4A2B5C2
AEOLUS	285/70R19.5 146/144L (145/143M) 16PR NEO ALLROADS S	SIM	FAMÍLIA: 4A2B5C2
AEOLUS	285/70R19.5 146/144L 145/143M 16PR ALLROADS D	SIM	FAMÍLIA: 4A2B5C2
AEOLUS	285/70R19.5 146/144L 145/143M 16PR ALLROADS S	SIM	FAMÍLIA: 4A2B5C2
AEOLUS	285/70R19.5 16PR 144/142M 145/143L ATR65	SIM	4A2B5C2
AEOLUS	285/70R19.5 16PR 144/142M 145/143L HN257	SIM	4A2B5C2
AEOLUS	285/75R24.5 144/141L 14PR HN377	SIM	FAMÍLIA: 4A2B5C2
AEOLUS	285/75R24.5 144/141M HN308+	SIM	FAMÍLIA: 4A2B5C2
AEOLUS	285/75R24.5 14PR 144/141M ASL67	SIM	4A2B5C2
AEOLUS	285/75R24.5-14PR 144/141M ASL67	SIM	4A2B5C2
AEOLUS	285/75R24.5-14PR 144/141M HN267	SIM	4A2B5C2
AEOLUS	295/75R22.5 144/141M 14PR HN06	SIM	FAMÍLIA: 4A2B5C2
AEOLUS	295/75R22.5 144/141M 14PR HN306	SIM	FAMÍLIA: 4A2B5C2
AEOLUS	295/75R22.5 14PR 144/141M ASL67	SIM	4A2B5C2
AEOLUS	295/75R22.5 14PR 144/141M HN308+	SIM	FAMÍLIA: 4A2B5C2
AEOLUS	295/75R22.5 14PR 144/141M HN355	SIM	4A2B5C2
AEOLUS	295/75R22.5-14PR 144/141M HN267	SIM	4A2B5C2
AEOLUS	8.25R15 143/141G 141/140J 18PR HN230+	SIM	FAMÍLIA: 4A2B5C2
AEOLUS	9.5R17.5 18PR 143/141J ATR65	SIM	4A2B5C2



Certificador: IFBQ Nº Certificado: 07769-12/2019 Tipo: Produto Emissão: 05/11/2019 Validade: 04/11/2023 Status do Certificado: Ativo Doc.Normativo

CNPJ/CPF	Razão Social / Nome (PF)	Nome fantasia	Endereço	Status	Papel da empresa
21263965000147	AEOLUS PNEUS DO BRASIL LTDA.	AEOLUS PNEUS DO BRASIL LTDA.	RUA PORTO CALVO, 179 - - JD. BRASIL - GUARULHOS, SP - BRASIL	ATIVO	SOLICITANTE
▼ Marca	▼ Modelo	▼ Importado	▼ Descrição		
AEOLUS	12R22.5 152/149L 18PR AGR29 II	SIM	4A2B7C2		
AEOLUS	12R22.5 152/149L 18PR CONSTRUCT D	SIM	4A2B7C2		
AEOLUS	12R22.5 152/149L 18PR NEO CONSTRUCT D	SIM	4A2B7C2		
AEOLUS	12R22.5 152/149M 18PR ADR78 II	SIM	4A2B7C2		
AEOLUS	12R22.5 152/149M 18PR ASR77	SIM	4A2B7C2		
AEOLUS	12R22.5 152/149M 18PR ASR79 II	SIM	4A2B7C2		
AEOLUS	12R22.5 152/149M 18PR FUEL D+	SIM	4A2B7C2		
AEOLUS	12R22.5 152/149M 18PR FUEL S+	SIM	4A2B7C2		
AEOLUS	12R22.5 152/149M 18PR NEO FUEL D+	SIM	4A2B7C2		
AEOLUS	12R22.5 152/149M 18PR NEO FUEL S+	SIM	4A2B7C2		
AEOLUS	12R22.5 18PR 152/149G HN10	SIM	4A2B7C2		
AEOLUS	12R22.5 18PR 152/149L ADC53	SIM	4A2B7C2		
AEOLUS	12R22.5 18PR 152/149M ADR69	SIM	4A2B7C2		
AEOLUS	12R22.5 18PR 152/149M HN257	SIM	4A2B7C2		
AEOLUS	12R22.5 18PR 152/149M HN355	SIM	4A2B7C2		
AEOLUS	12R22.5-18PR 152/149L AGC51	SIM	4A2B7C2		
AEOLUS	12R22.5-18PR 152/149L HN08	SIM	4A2B7C2		
AEOLUS	12R22.5-18PR 152/149M ADR05	SIM	4A2B7C2		
AEOLUS	12R24.5 154/151M 18PR HN324	SIM	4A2B7C2		
AEOLUS	12R24 5-18PR 154/151L HN08	SIM	4A2B7C2		
AEOLUS	13R22 5 154/151L (156/150K) 18PR HN253	SIM	4A2B7C2		
AEOLUS	13R22 5 156/150K 154/151L 18PR CONSTRUCT D	SIM	4A2B7C2		
AEOLUS	13R22 5 156/150K 154/151L 18PR CONSTRUCT G	SIM	4A2B7C2		
AEOLUS	13R22 5 18PR 154/151G 156/150F HN10	SIM	4A2B7C2		
AEOLUS	13R22 5 18PR 154/151K 156/150G ADC53	SIM	4A2B7C2		
AEOLUS	13R22 5 18PR 154/151K 156/150G HN352	SIM	4A2B7C2		
AEOLUS	13R22 5-18PR NEO CONSTRUCT D 156/150K?154/151L?	SIM	FAMÍLIA: 4A2B7C2		
AEOLUS	13R22 5-18PR NEO CONSTRUCT G 156/150K(154/150M)	SIM	FAMÍLIA: 4A2B7C2		
AEOLUS	13R22 5-18PR NEO CONSTRUCT G 156/150K(154/151L)	SIM	FAMÍLIA: 4A2B7C2		
AEOLUS	215/75R17.5-16PR AGC28 127/124M	SIM	4A2B6C1		
AEOLUS	295/80R22.5 152/148M 18PR ALLROADS D+	SIM	4A2B7C2		
AEOLUS	295/80R22.5 154/149M 18PR ALLROADS S	SIM	4A2B7C2		
AEOLUS	295/80R22.5 154/149M 18PR ASR69	SIM	4A2B7C2		
AEOLUS	295/80R22.5 154/149M 18PR NEO URBAN G	SIM	4A2B7C2		
AEOLUS	295/80R22 5 154/149M 18PR URBAN G	SIM	4A2B7C2		
AEOLUS	295/80R22.5 154/149M ASR69	SIM	4A2B7C2		
AEOLUS	295/80R22.5 18PR 152/149K HN352	SIM	FAMÍLIA: 4A2B7C2		
AEOLUS	295/80R22.5 18PR 152/149L ADC53	SIM	4A2B7C2		
AEOLUS	295/80R22.5 18PR 152/149L NEO CONSTRUCT D	SIM	FAMÍLIA: 4A2B7C2		
AEOLUS	295/80R22.5 18PR 152/149M ADL67	SIM	4A2B7C2		
AEOLUS	295/80R22.5 18PR 152/149M ADR69	SIM	4A2B7C2		
AEOLUS	295/80R22.5 18PR 152/149M HN257	SIM	4A2B7C2		
AEOLUS	295/80R22 5 18PR 152/149M HN355	SIM	4A2B7C2		
AEOLUS	295/80R22 5 18PR 154/149M NEO FUEL S	SIM	FAMÍLIA: 4A2B7C2		
AEOLUS	295/80R22.5 18PR 154/149M NEO FUEL	SIM	FAMÍLIA: 4A2B7C2		

	S+			
AEOLUS	295/80R22.5-18PR 152/149L HN218	SIM	4A2B7C2	
AEOLUS	295/80R22.5-18PR 152/149M 154/150E AGB20	SIM	4A2B7C2	
AEOLUS	295/80R22.5-18PR 152/149M AGB21	SIM	FAMÍLIA: 4A2B7C2	
AEOLUS	295/80R22.5-18PR 152/149M ASR69	SIM	4A2B7C2	
AEOLUS	295/80R22.5-18PR HN352 152/149K	SIM	4A2B7C2	
AEOLUS	295/80R22.5-18PR NEO ALLROADS D+ 152/148M	SIM	4A2B7C2	
AEOLUS	295/80R22.5-18PR NEO ALLROADS S 154/149M	SIM	FAMÍLIA: 4A2B7C2	
AEOLUS	305/70R22.5 152/150L 20PR NEO URBAN G	SIM	4A2B7C2	
AEOLUS	305/70R22.5 152/150L 20PR URBAN G	SIM	4A2B7C2	
AEOLUS	305/75R24.5 16PR 152/148M ADL67	SIM	4A2B7C2	
AEOLUS	305/75R24.5 18PR 154/150M ADL67	SIM	4A2B7C2	
AEOLUS	305/75R24.5-16PR 152/148M ASL38	SIM	4A2B7C2	
AEOLUS	305/75R24.5-16PR 152/148M ASL38	SIM	4A2B7C2	
AEOLUS	315/60R22.5 152/148L 20PR ALLROADS D+	SIM	4A2B7C2	
AEOLUS	315/60R22.5 152/148L 20PR FUEL D+	SIM	4A2B7C2	
AEOLUS	315/60R22.5 152/148L 20PR HN227	SIM	4A2B7C2	
AEOLUS	315/60R22.5 152/148L 20PR NEO ALLROADS D+	SIM	4A2B7C2	
AEOLUS	315/60R22.5 152/148L 20PR NEO FUEL D+	SIM	FAMÍLIA: 4A2B7C2	
AEOLUS	315/60R22.5 153/150L 20PR FUEL S+	SIM	4A2B7C2	
AEOLUS	315/60R22.5 153/150L 20PR NEO FUEL S+	SIM	4A2B7C2	
AEOLUS	315/70R22.5 154/150L (152/148M) 18PR NEO ALLROADS D+	SIM	4A2B7C2	
AEOLUS	315/70R22.5 154/150L (152/148M) 18PR NEO FUEL D	SIM	4A2B7C2	
AEOLUS	315/70R22.5 154/150L 152/148M 18PR ALLROADS D+	SIM	4A2B7C2	
AEOLUS	315/70R22.5 154/150L 152/148M 18PR FUEL D	SIM	4A2B7C2	
AEOLUS	315/70R22.5 156/150L (154/150M) 18PR ASR69	SIM	4A2B7C2	
AEOLUS	315/70R22.5 156/150L (154/150M) 18PR NEO ALLROADS S	SIM	4A2B7C2	
AEOLUS	315/70R22.5 156/150L (154/150M) 18PR NEO FUEL S	SIM	4A2B7C2	
AEOLUS	315/70R22.5 156/150L 154/150M 18PR ALLROADS S	SIM	4A2B7C2	
AEOLUS	315/70R22.5 156/150L 154/150M 18PR FUEL S	SIM	4A2B7C2	
AEOLUS	315/70R22.5-18PR 152/148M 154/150L ADL67	SIM	4A2B7C2	
AEOLUS	315/70R22.5-18PR 152/148M 154/150L ADR69	SIM	4A2B7C2	
AEOLUS	315/70R22.5-18PR 152/148M 154/150L HN355	SIM	4A2B7C2	
AEOLUS	315/80R22.5 154/151L (156/150K) 18PR HN266	SIM	4A2B7C2	
AEOLUS	315/80R22.5 154/151M 156/150L 18PR ADR69	SIM	4A2B7C2	
AEOLUS	315/80R22.5 154/151M 156/150L 18PR HN257	SIM	4A2B7C2	
AEOLUS	315/80R22.5 156/150K 154/150M 18PR CONSTRUCT D	SIM	4A2B7C2	
AEOLUS	315/80R22.5 156/150L (154/150M) 18PR NEO FUEL D	SIM	4A2B7C2	
AEOLUS	315/80R22.5 156/150L 154/150M 18PR ALLROADS D+	SIM	4A2B7C2	
AEOLUS	315/80R22.5 156/150L 154/150M 18PR FUEL D	SIM	4A2B7C2	
AEOLUS	315/80R22.5-18PR NEO CONSTRUCT D 156/150K(154/150M)	SIM	FAMÍLIA: 4A2B7C2	
AEOLUS	315/80R22.5-18PR 154/150M 156/150L ADL67	SIM	4A2B7C2	
AEOLUS	315/80R22.5-18PR 154/150M 156/150L ADR69	SIM	4A2B7C2	
AEOLUS	315/80R22.5-18PR 154/150M 156/150L HN257	SIM	4A2B7C2	
AEOLUS	315/80R22.5-18PR 154/150M 156/150L HN355	SIM	4A2B7C2	
AEOLUS	315/80R22.5-18PR 154/151L 156/150K HN08	SIM	4A2B7C2	

AEOLUS	315/80R22.5-18PR 154/151M 156/150L ADC53	SIM	4A2B7C2
AEOLUS	315/80R22.5-18PR 154/151M 156/150L ADL33	SIM	4A2B7C2
AEOLUS	315/80R22.5-18PR 156/150K HN352	SIM	4A2B7C2
AEOLUS	315/80R22.5-18PR NEO ALLROADS D-156/150L(154/150M)	SIM	4A2B7C2
AEOLUS	385/55R19.5 18PR 156J ATR65	SIM	4A2B7C2
AEOLUS	385/55R19.5 18PR 156J HN809	SIM	4A2B7C2

Certificador: IFBQ N° Certificado: 07769-13/2019 Tipo: Produto Emissão: 05/11/2019 Validade: 04/11/2023 Status do Certificado: Ativo Doc.Normativo

CNPJ/CPF	Razão Social / Nome (PF)	Nome fantasia	Endereço	Status	Papel da empresa
21263965000147	AEOLUS PNEUS DO BRASIL LTDA.	AEOLUS PNEUS DO BRASIL LTDA.	RUA PORTO CALVO, 179 - - JD. BRASIL - GUARULHOS, SP - BRASIL	ATIVO	SOLICITANTE
▼ Marca	▼ Modelo	▼ Importado	▼ Descrição		
AEOLUS	8.25R20 136/134K 14PR HN08	SIM	FAMÍLIA: 4A2B4C1		
AEOLUS	8.25R20 136/134K 14PR HN09	SIM	FAMÍLIA: 4A2B4C1		
AEOLUS	8.25R20 139/137K 16PR HN08	SIM	FAMÍLIA: 4A2B4C1		
AEOLUS	8.25R20 139/137L 16PR HN06	SIM	FAMÍLIA: 4A2B4C1		
AEOLUS	8.25R20-14PR 136/134K HN08	SIM	FAMÍLIA: 4A2B4C1		
AEOLUS	9.00R20-14PR 141/139K HN08	SIM	FAMÍLIA: 4A2B4C1		

Certificador: IFBQ N° Certificado: 07769-14/2019 Tipo: Produto Emissão: 05/11/2019 Validade: 04/11/2023 Status do Certificado: Ativo Doc.Normativo

CNPJ/CPF	Razão Social / Nome (PF)	Nome fantasia	Endereço	Status	Papel da empresa
21263965000147	AEOLUS PNEUS DO BRASIL LTDA.	AEOLUS PNEUS DO BRASIL LTDA.	RUA PORTO CALVO, 179 - - JD. BRASIL - GUARULHOS, SP - BRASIL	ATIVO	SOLICITANTE
▼ Marca	▼ Modelo	▼ Importado	▼ Descrição		
AEOLUS	10.00R20 16PR 146/143F HN10	SIM	4A2B5C1		
AEOLUS	10.00R20 16PR 146/143K ADC53	SIM	4A2B5C1		
AEOLUS	10.00R20 16PR 146/143K HN08	SIM	FAMÍLIA 4A2B5C1		
AEOLUS	10.00R20 16PR 146/143K HN355	SIM	4A2B5C1		
AEOLUS	10.00R20 16PR 146/143L ADR35	SIM	4A2B5C1		
AEOLUS	9.00R20 144/142L 16PR HN06	SIM	FAMÍLIA: 4A2B5C1		
AEOLUS	9.00R20 16PR 144/142F HN10	SIM	4A2B5C1		
AEOLUS	9.00R20 16PR 144/142K HN08	SIM	4A2B5C1		

Certificador: IFBQ N° Certificado: 07769-15/2019 Tipo: Produto Emissão: 05/11/2019 Validade: 04/11/2023 Status do Certificado: Ativo Doc.Normativo

CNPJ/CPF	Razão Social / Nome (PF)	Nome fantasia	Endereço	Status	Papel da empresa
21263965000147	AEOLUS PNEUS DO BRASIL LTDA.	AEOLUS PNEUS DO BRASIL LTDA.	RUA PORTO CALVO, 179 - - JD. BRASIL - GUARULHOS, SP - BRASIL	ATIVO	SOLICITANTE
▼ Marca	▼ Modelo	▼ Importado	▼ Descrição		
AEOLUS	315/80R22.5 157/154L 20PR AGC51	SIM	4A2B8C2		
AEOLUS	315/80R22.5 157/154M 20PR ADR69	SIM	4A2B8C2		
AEOLUS	315/80R22.5 158/150K 154/150L 18PR CONSTRUCT G	SIM	4A2B8C2		
AEOLUS	315/80R22.5 158/150L (154/150M) 18PR ASR69	SIM	4A2B8C2		
AEOLUS	315/80R22.5 158/150L (154/150M) 18PR NEO FUEL S	SIM	4A2B8C2		
AEOLUS	315/80R22.5 158/150L 154/150M 18PR ALLROADS S	SIM	4A2B8C2		
AEOLUS	315/80R22.5 158/150L 154/150M 18PR FUEL S	SIM	4A2B8C2		
AEOLUS	315/80R22.5 160/157L 22PR HN08	SIM	4A2B8C2		
AEOLUS	315/80R22.5 20PR 157/154K HN352	SIM	4A2B8C2		
AEOLUS	315/80R22.5 20PR 157/154M ADC53	SIM	4A2B8C2		
AEOLUS	315/80R22.5 20PR 157/154M HN355	SIM	4A2B8C2		

AEOLUS	315/80R22.5 20PR 161/154K 164/162B HN257	SIM	4A2B8C2
AEOLUS	315/80R22.5 20PR 161/154K HN08	SIM	4A2B8C2
AEOLUS	315/80R22.5-18PR NEO ALLROADS S 158/150L(154/150M)	SIM	FAMÍLIA: 4A2B8C2
AEOLUS	315/80R22.5-18PR NEO CONSTRUCT G 158/150K (154/150L)	SIM	4A2B8C2
AEOLUS	385/55R22.5 160K (158L) 20PR NEO ALLROADS S+	SIM	4A2B8C2
AEOLUS	385/55R22.5 160K (158L) 20PR NEO ALLROADS T2	SIM	4A2B8C2
AEOLUS	385/55R22.5 160K 158L 20PR ALLROADS S+	SIM	4A2B8C2
AEOLUS	385/55R22.5 160K 158L 20PR ALLROADS T2	SIM	4A2B8C2
AEOLUS	385/55R22.5 20PR 158L 160J ATR65	SIM	4A2B8C2
AEOLUS	385/55R22.5 20PR 158L 160J HN809	SIM	4A2B8C2
AEOLUS	385/55R22.5-20PR 158L 160J HN805	SIM	4A2B8C2
AEOLUS	385/55R22.5-20PR 158L 160K AGC28	SIM	4A2B8C2
AEOLUS	385/65R22.5 160K (158L) 20PR AGC28	SIM	4A2B8C2
AEOLUS	385/65R22.5 160K (158L) 20PR ATR65	SIM	4A2B8C2
AEOLUS	385/65R22.5 164K 158L 20PR ALLROADS S+	SIM	4A2B8C2
AEOLUS	385/65R22.5 164K 158L 20PR ALLROADS T2	SIM	4A2B8C2
AEOLUS	385/65R22.5 18PR 158L 160K AGC28	SIM	4A2B8C2
AEOLUS	385/65R22.5 18PR 158L 160K ATR65	SIM	4A2B8C2
AEOLUS	385/65R22.5 18PR 158L 160K HN207	SIM	4A2B8C2
AEOLUS	385/65R22.5 18PR 158L 160K HN809	SIM	4A2B8C2
AEOLUS	385/65R22.5 20PR 160J ATR65	SIM	4A2B8C2
AEOLUS	385/65R22.5 20PR 160J HN207	SIM	4A2B8C2
AEOLUS	385/65R22.5 20PR 160K 158L HN809	SIM	4A2B8C2
AEOLUS	385/65R22.5-18PR 158L 160K WSL27	SIM	4A2B8C2
AEOLUS	385/65R22.5-20PR NEO ALLROADS T+ 160K(158L)	SIM	4A2B8C2
AEOLUS	385/65R22.5-20PR AGC28 160K	SIM	FAMÍLIA: 4A2B8C2
AEOLUS	435/50R19.5 160J 20PR FUEL T+	SIM	4A2B8C2
AEOLUS	435/50R19.5 160J 20PR HN829	SIM	4A2B8C2
AEOLUS	435/50R19.5 160J 20PR NEO FUEL T+	SIM	4A2B8C2
AEOLUS	445/50R22.5 161L 20PR FUEL D2	SIM	4A2B8C2
AEOLUS	445/50R22.5 161L 20PR FUEL T2	SIM	4A2B8C2
AEOLUS	445/50R22.5 161L 20PR NEO FUEL D2	SIM	4A2B8C2
AEOLUS	445/50R22.5 161L 20PR NEO FUEL T2	SIM	4A2B8C2

Certificador: IFBQ N° Certificado: 07769-16/2019 Tipo: Produto Emissão: 05/11/2019 Validade: 04/11/2023 Status do Certificado: Ativo Doc.Normativo

CNPJ/CPF	Razão Social / Nome (PF)	Nome fantasia	Endereço	Status	Papel da empresa
21263965000147	AEOLUS PNEUS DO BRASIL LTDA.	AEOLUS PNEUS DO BRASIL LTDA.	RUA PORTO CALVO, 179 - - JD. BRASIL - GUARULHOS, SP - BRASIL	ATIVO	SOLICITANTE

▼ Marca	▼ Modelo	▼ Importado	▼ Descrição
AEOLUS	205/75R17.5 14PR 124/122M ASR35	SIM	4A2B1C2
AEOLUS	205/75R17.5-14PR 124/122M ADR35	SIM	4A2B1C2
AEOLUS	205/75R17.5-14PR 124/122M HN309	SIM	4A2B1C2

Certificador: IFBQ N° Certificado: 07769-17/2019 Tipo: Produto Emissão: 08/11/2019 Validade: 07/11/2023 Status do Certificado: Ativo Doc.Normativo

CNPJ/CPF	Razão Social / Nome (PF)	Nome fantasia	Endereço	Status	Papel da empresa
21263965000147	AEOLUS PNEUS DO BRASIL LTDA.	AEOLUS PNEUS DO BRASIL LTDA.	RUA PORTO CALVO, 179 - - JD. BRASIL - GUARULHOS, SP - BRASIL	ATIVO	SOLICITANTE

▼ Marca	▼ Modelo	▼ Importado	▼ Descrição
AEOLUS	6.50R16 110/105K 12PR AGC51	SIM	FAMÍLIA: 3A2B3C1
AEOLUS	6.50R16 110/105L 12PR ASR35	SIM	FAMÍLIA: 3A2B3C1

AEOLUS	7.00R15 113/109M 12PR ASR35	SIM	FAMÍLIA: 3A2B3C1
AEOLUS	7.00R16 111/107M 10PR HN08	SIM	FAMÍLIA: 3A2B3C1

Certificador: IFBQ **Nº Certificado:** 07769-18/2019 **Tipo: Produto** **Emissão:** 08/11/2019 **Validade:** 07/11/2023 **Status do Certificado:** Ativo **Doc.Normativo**

CNPJ/CPF	Razão Social / Nome (PF)	Nome fantasia	Endereço	Status	Papel da empresa
21263965000147	AEOLUS PNEUS DO BRASIL LTDA.	AEOLUS PNEUS DO BRASIL LTDA.	RUA PORTO CALVO, 179 - - JD. BRASIL - GUARULHOS, SP - BRASIL	ATIVO	SOLICITANTE
▼ Marca	▼ Modelo	▼ Importado	▼ Descrição		
AEOLUS	8.25R16 126/122L 14PR HN08	SIM	FAMÍLIA: 4A2B2C1		
AEOLUS	8.25R16 126/122M 14PR HN267	SIM	FAMÍLIA: 4A2B2C1		
AEOLUS	8.25R16 128/124L 16PR HN08	SIM	FAMÍLIA: 4A2B2C1		
AEOLUS	8.25R16 128/124L 16PR HN09	SIM	FAMÍLIA: 4A2B2C1		
AEOLUS	8.25R16 128/124L 16PR NEO CONSTRUCT G	SIM	FAMÍLIA: 4A2B2C1		
AEOLUS	8.25R16 128/124M 16PR HN267	SIM	FAMÍLIA: 4A2B2C1		

Certificador: IFBQ **Nº Certificado:** 07769-19/2019 **Tipo: Produto** **Emissão:** 08/11/2019 **Validade:** 07/11/2023 **Status do Certificado:** Ativo **Doc.Normativo**

CNPJ/CPF	Razão Social / Nome (PF)	Nome fantasia	Endereço	Status	Papel da empresa
21263965000147	AEOLUS PNEUS DO BRASIL LTDA.	AEOLUS PNEUS DO BRASIL LTDA.	RUA PORTO CALVO, 179 - - JD. BRASIL - GUARULHOS, SP - BRASIL	ATIVO	SOLICITANTE
▼ Marca	▼ Modelo	▼ Importado	▼ Descrição		
AEOLUS	7.50R15 122/118L 14PR ASR35	SIM	FAMÍLIA: 4A2B1C1		
AEOLUS	7.50R16 122/118L 14PR ADC57	SIM	FAMÍLIA: 4A2B1C1		
AEOLUS	7.50R16 122/118L 14PR AGC51	SIM	FAMÍLIA: 4A2B1C1		
AEOLUS	7.50R16 122/118L 14PR AGM88	SIM	FAMÍLIA: 4A2B1C1		
AEOLUS	7.50R16 122/118L 14PR ASR35	SIM	FAMÍLIA: 4A2B1C1		
AEOLUS	7.50R16 122/118L 14PR CONSTRUCT G	SIM	FAMÍLIA: 4A2B1C1		
AEOLUS	7.50R16 122/118L 14PR HN09	SIM	FAMÍLIA: 4A2B1C1		
AEOLUS	7.50R16 122/118L 14PR NEO CONSTRUCTG	SIM	FAMÍLIA: 4A2B1C1		

Nova Pesquisa

Certificados | Produtos | Serviços | Empresas | Organismos Acreditados



DECLARAÇÃO

Declaramos por solicitação da empresa Cantu Comércio de Pneumáticos Ltda, inscrita no CNPJ sob nº 08.888.040/0009-80, sediada na Rodovia Antônio Heil nº 800 Km 01 Sala 01, Itaipava – Itajaí/SC, (Grupo Cantu), para fins LICITATÓRIOS, que a AEOLUS TYRE CO., LTD – Jiaozuo-Henan-China está certificada pelo INMETRO, oferece garantia de 05 (cinco) anos para seus produtos, que possui Corpo Técnico no Brasil através da empresa Cantu Comércio de Pneumáticos, que será responsável pela devida assistência no prazo de (quarenta e oito horas), e que o mesmo autoriza o importador a comercializar seus produtos em processos de licitação, fornece pneus como equipamento original de veículos para as seguintes montadoras:

- 1 Schmitz Cargobull
- 2 Dongfeng Motor Group
- 3 Foton Automobile Co., Ltd
- 4 China National Heavy Duty Truck Group Co., Ltd.
- 5 China international Marine Containers (Group) Co., Ltd.
- 6 Tremcar
- 7 Kogel
- 8 Superdoll Trailer Manufacture Co.,Ltd
- 9 Austria Schwager Muller Trailer Factory
- 10 Hambauer Trailer Factory
- 11 Dongfeng- Nissan
- 12 GEELY
- 13 Huachen Auto Group
- 14 Liugong, XGMA and Lonking
- 15 VOLVO
- 16 Rio Tinto and Bhpbilliton
- 17 JCB
- 18 Atlas Copco
- 19 Kamar

AEOLUS TYRE CO LTD

Zhang Dengke
Export Manager



DECLARAÇÃO UNIFICADA

Ao pregoeiro e equipe de apoio

MUNICIPIO DE TRES BARRAS DO PARANÁ -PR

Pregão Eletrônico n.º 70/2023

Pelo presente instrumento, a empresa JMC Distribuidora de Pneus LTDA-EPP CNPJ nº 01795704/0001-60 com sede na Rua Marechal Floriano 2803 Bairro Centro CEP-85801-250 na Cidade de Cascavel Paraná através de seu representante legal infra-assinado, que:

1) Declaramos, para os fins do disposto no inciso V do art. 27 da Lei n.º 8.666/93, acrescido pela Lei n.º 9.854/99, e nova lei de licitação com o disposto no art. 69, I da Lei Federal nº 14.133/2021, que não empregamos menores de 18 (dezoito) anos em trabalho noturno, perigoso ou insalubre e não empregamos menores de 16 (dezesesseis) anos. Ressalva ainda, que, caso empregue menores na condição de aprendiz (a partir de 14 anos, deverá informar tal situação no mesmo documento).

2) Declaramos, sob as penas da lei, que a empresa não foi declarada inidônea para licitar ou contratar com a Administração Pública.

3) Declaramos para os devidos fins de direito, na qualidade de Proponente dos procedimentos licitatórios, instaurados por este Município, que o(a) responsável legal da empresa é o(a) Sr. Jose Carlos Dezen Portador(a) do RG sob nº 50367641-15 e CPF nº 497024750-15 cuja função/cargo é. (sócio administrador/procurador/diretor/etc), **responsável pela assinatura do contrato.**

4) Declaramos para os devidos fins que **NENHUM** sócio desta empresa exerce cargo ou função pública impeditiva de relacionamento comercial com a Administração Pública

5) Declaramos de que a empresa não contratará empregados com incompatibilidade com as autoridades contratantes ou ocupantes de cargos de direção ou de assessoramento até o terceiro grau, na forma da Súmula Vinculante nº 013 do STF (Supremo Tribunal Federal).

6) Declaro para os devidos fins, como representante legal instituído, que a empresa inscrita encontra-se devidamente regularizada quanto aos documentos de habilitação e não existem fatos impeditivos supervenientes à sua habilitação, assim como a empresa não foi declarada inidônea junto a qualquer órgão da Administração Pública, para que se possibilite assim, sua participação na Licitação .

7) Pelo presente instrumento, a empresa declara, sob penas da Lei, que não está sujeita a qualquer impedimento legal e que não fomos declarados inidôneos para licitar ou contratar com o Poder Público, em

qualquer de suas esferas.

8) Pelo presente instrumento, a empresa declara, sob penas da Lei, nos termos do artigo 4º, inciso VII, da Lei 10.520/02, que cumpre plenamente os requisitos de habilitação exigidos no Edital do Pregão acima mencionado

9) Declara que atende aos requisitos de habilitação e o declara que responderá pela veracidade das informações prestadas, na forma da lei (art. 63, I, da lei nº 14.133/2021).

10) Declaramos para os devidos fins que em caso de qualquer comunicação futura referente a este processo licitatório, bem como em caso de eventual contratação, **concordo que o Contrato** seja encaminhado para o seguinte endereço:

E-mail: Sigapneus.import@gmail.com

Telefone: (45)3037.3032

11) Caso altere o citado e-mail ou telefone comprometo-me em protocolizar pedido de alteração junto ao Setor de Licitação deste Município, sob pena de ser considerado como intimado nos dados anteriormente fornecidos.

12) Nomeamos e constituímos o senhor(a) Jose Carlos Dezen portador(a) do CPF/MF sob n.º 497024750-15 para ser o(a) responsável para acompanhar a execução do **contrato**, referente ao Pregão Eletrônico **Nº 70/2023** e todos os atos necessários ao cumprimento das obrigações contidas no instrumento convocatório, seus Anexos e no Contrato.

Cascavel PR 1 de Dezembro de 2023

JOSE CARLOS
DEZEN:49702475015

Assinado de forma digital por JOSE
CARLOS DEZEN:49702475015
Dados: 2023.12.08 15:32:51 -03'00'

JOSE CARLOS DEZEN

CPF-497024750-15

GR-50367641-15

000313

JMC *Distribuidora
de Pneus Ltda*

CNPJ 01.795.704/0001-60 - Inscr. 903.67970-00

(45) 3037-3032 / (45) 9971-0423

Rua Marechal Floriano, 2803 - Centro - Cascavel - Paraná
CEP 85.801-250 - sigapneus.import@gmail.com

DECLARAÇÃO DE FATOS IMPEDITIVOS E SUPERVENIENTES

Pregão Eletrônico n.º 70/2023

Declaro para os devidos fins, como representante legal instituído, que a empresa JMC DISTRIBUIDORA DE PNEUS LTDA-EPP inscrita no CNPJ sob nº. 01795704/0001-60 encontra-se devidamente regularizada quanto aos documentos de habilitação e não existem fatos impeditivos supervenientes à sua habilitação, assim como a empresa não foi declarada inidônea junto a qualquer órgão da Administração Pública, para que se possibilite assim, sua participação na Licitação PREGÃO, instaurado pelo Município.

Cascavel PR 1 de Dezembro de 2023

JOSE CARLOS
DEZEN:49702475015

Assinado de forma digital por JOSE
CARLOS DEZEN:49702475015
Data: 2023.12.08 15:33:00 -03'00'

JOSE CARLOS DEZEN
CPF-497024750-15

DECLARAÇÃO DE IDONEIDADE

Pregão Eletrônico n.º 70/2023

A empresa JMC DISTRIBUIDORA DE PNEUS LTDA-EPP Declaramos para os devidos fins de direito, na qualidade de Proponente do procedimento licitatório sob a modalidade de Pregão Eletrônico **instaurado por este Município, que não fomos declarados inidôneos para licitar ou contratar com o Poder Público, em qualquer de suas esferas.**

Por ser expressão da verdade, firmamos a presente

Cascavel PR 1 de Dezembro de 2023

JOSE CARLOS
DEZEN:49702475015Assinado de forma digital por
JOSE CARLOS
DEZEN:49702475015
Dados: 2023.12.08 15:33:10 -03'00'

JOSE CARLOS DEZEN
CPF-497024750-15
RG-50367641-15
CARGO-DIRETOR

JMC Distribuidora
de Pneus Ltda
CNPJ 01.795.704/0001-60 - Inscr. 903.67970-00

(45) 3037-3032 / (45) 9971-0423

Rua Marechal Floriano, 2803 - Centro - Cascavel - Paraná
CEP 85.801-250 - sigapneus.import@gmail.com

DECLARAÇÃO DE REGULARIDADE COM O MINISTÉRIO DO TRABALHO MENORES

Pregão Eletrônico n.º 70/2023

A empresa JMC DISTRIBUIDORA DE PNEUS LTDA-EPP inscrita no CNPJ/MF nº 01795704/0001-60 por intermédio de seu representante legal, o(a) Sr(a) JOSE CARLOS DEZEN portador(a) do documento de identidade RG nº 5036764115 emitido pela SSP/RS e do CPF nº 497024750-15 DECLARA, sob as penas da lei, para fins do disposto no inciso V do artigo 27 da Lei Federal nº 8.666, de 21 de junho de 1993, acrescido pela Lei nº 9.854, de 27 de outubro de 1999, que não emprega menor de dezoito anos em trabalho noturno, perigoso ou insalubre e que não emprega menor de dezesseis anos. Ressalva, ainda, que não emprega menor, a partir de quatorze anos, na condição de aprendiz.

Cascavel PR 1 de Dezembro de 2023

JOSE CARLOS
DEZEN:49702475015

Assinado de forma digital por JOSE
CARLOS DEZEN:49702475015
Data: 2023.12.08 15:33:19 -03'00'

JOSE CARLOS DEZEN
CPF-497024750-15
RG-50367641-15
CARGO-DIRETOR

DECLARAÇÃO ANTICORRUPÇÃO RESPONSABILIDADE**Pregão Eletrônico n.º 70/2023**

A empresa JMC DISTRIBUIDORA DE PNEUS LTDA-EPP CNPJ nº 01795704/0001-60 por seu Representante legalmente constituído, DECLARA, sob as penas da lei: Que está ciente, conhece e entende os termos das leis anticorrupção brasileiras ou de quaisquer outras aplicáveis sobre o objeto do presente contrato, comprometendo-se a abster-se de qualquer atividade que constitua uma violação das disposições destas Regras Anticorrupção, por si e por seus administradores, diretores, funcionários e agentes, bem como seus sócios que venham a agir em seu nome. Que se obriga a conduzir suas práticas comerciais, durante a consecução do presente Contrato, de forma ética e em conformidade com os preceitos legais aplicáveis. Que na execução desta Ata, nem a empresa nem qualquer de seus diretores, empregados, agentes ou sócios agindo em seu nome, devem dar, oferecer, pagar, prometer pagar, ou autorizar o pagamento de, direta ou indiretamente, qualquer dinheiro ou qualquer coisa de valor a qualquer autoridade governamental, consultores, representantes, parceiros, ou quaisquer terceiros, com

Cascavel PR 1 de Dezembro de 2023.

**JOSE CARLOS
DEZEN:49702475015**Assinado de forma digital por JOSE
CARLOS DEZEN:49702475015
Data: 2023.12.08 15:33:29 -03'00'**JOSE CARLOS DEZEN**
RG- 5036764115-RS CPF- 497024750-15
Função: Diretor

DECLARAÇÃO DE VEDAÇÃO AO NEPOTISMO

Pregão Eletrônico n.º 70/2023

Pelo presente instrumento, a empresa JMC DISTRIBUIDORA DE PNEUS LTDA-EPP inscrita no CNPJ n.º 01795704/0001-60 com endereço na Rua Marechal Floriano 2803 centro Cascavel Paraná CEP-85801-250 DECLARA que não fazem parte do quadro societário/cotista/dirigente/representante, cônjuge, companheiro, parente em linha reta ou colateral, consangüíneo ou afim de **servidor em cargo em comissão** na entidade licitante, **ainda que a participação seja apenas indireta, à luz dos princípios da impessoalidade e moralidade.** Em atendimento a Recomendação Administrativa do Ministério Público.

Por ser verdade, firmo a presente declaração para que produza os efeitos legais, ciente de que a falsidade de seu conteúdo pode implicar na imputação de sanções civis, administrativas, bem como na sanção penal prevista no art. 299 do Código Penal, conforme transcrição abaixo:

Art. 299 – Omitir, em documento público ou particular, declaração que nele deveria constar, ou nele inserir ou fazer inserir declaração falsa ou diversa da que devia ser escrita, com o fim de prejudicar direito, criar obrigação ou alterar a verdade sobre o fato juridicamente relevante.

Cascavel PR 1 de Dezembro de 2023

JOSE CARLOS
DEZEN:49702475015

Assinado de forma digital por JOSE
CARLOS DEZEN:49702475015
Data: 2023.12.08 15:33:54 -0300'

JOSE CARLOS DEZEN
RG- 5036764115-R5 CPF-497024750-15

JMC *Distribuidora
de Pneus Ltda*
CNPJ 01.795.704/0001-60 - Inscr. 903.67970-00

(45) 3037-3032 / (45) 9971-0423

Rua Marechal Floriano, 2803 - Centro - Cascavel - Paraná
CEP 85.801-250 - sigapneus.import@gmail.com

DECLARAÇÃO DE CAPACIDADE DE ENTREGA

Declaro, sob as penas da lei, para fins de participação na Licitação, modalidade do PREGÃO ELETRÔNICO sob o que a licitante JMC Dist de pneus Ltda- EPP compromete-se a entregar o objeto deste Pregão Eletrônico em qualquer quantidade que for solicitada, nas condições e nos prazos previstos.

Cascavel PR 1 de Dezembro de 2023

JOSE CARLOS
DEZEN:49702475015

Assinado de forma digital por JOSE
CARLOS DEZEN:49702475015
Data: 2023.12.06 15:33:50 -03'00'

JOSE CARLOS DEZEN

RG- 5036764115-RS CPF-497024750-15



DECLARAÇÃO

Declaramos por solicitação da empresa Cantu Comércio de Pneumáticos Ltda, inscrita no CNPJ sob nº 08.888.040/0009-80, sediada na Rodovia Antônio Heil nº 800 Km 01 Sala 01, Itaipava – Itajai/SC, (Grupo Cantu), para fins LICITATÓRIOS, que a AEOLUS TYRE CO., LTD – Jiaozuo-Henan-China está certificada pelo INMETRO, oferece garantia de 05 (cinco) anos para seus produtos, que possui Corpo Técnico no Brasil através da empresa Cantu Comércio de Pneumáticos, que será responsável pela devida assistência no prazo de (quarenta e oito horas), e que o mesmo autoriza o importador a comercializar seus produtos em processos de licitação, fornece pneus como equipamento original de veículos para as seguintes montadoras:

- 1 Schmitz Cargobull
- 2 Dongfeng Motor Group
- 3 Foton Automobile Co., Ltd
- 4 China National Heavy Duty Truck Group Co., Ltd.
- 5 China international Marine Containers (Group) Co., Ltd.
- 6 Tremcar
- 7 Kogel
- 8 Superdoll Trailer Manufacture Co.,Ltd
- 9 Austria Schwager Muller Trailer Factory
- 10 Hambauer Trailer Factory
- 11 Dongfeng- Nissan
- 12 GEELY
- 13 Huachen Auto Group
- 14 Liugong, XGMA and Lonking
- 15 VOLVO
- 16 Rio Tinto and Bhpbilliton
- 17 JCB
- 18 Atlas Copco
- 19 Kamar

AEOLUS TYRE CO LTD

Zhang Dengke
Export Manager



BRASIL



----- Site do Inmetro -----



Certificados

Produtos

Serviços

Empresas

Organismos
Acreditados

voltar

Produtos e Serviços com Conformidade Avaliada



topo

Certificados

Resultado da Consulta:

19 Certificado(s)

492 Produtos(s)

0 Serviços(s)

Página 1

Certificador: IFBQ **Nº Certificado:** 07769-01/2019 **Tipo:** Produto **Emissão:** 05/11/2019 **Validade:** 04/11/2023 **Status do Certificado:** Ativo **Doc.Normativo**

CNPJ/CPF	Razão Social / Nome (PF)	Nome fantasia	Endereço	Status	Papel da empresa
21263965000147	AEOLUS PNEUS DO BRASIL LTDA.	AEOLUS PNEUS DO BRASIL LTDA.	RUA PORTO CALVO, 179 - - JD. BRASIL - GUARULHOS, SP - BRASIL	ATIVO	SOLICITANTE
▼ Marca	▼ Modelo	▼ Importado	▼ Descrição		
AEOLUS	11R22.5-18PR 148/145J 151/148E AGB20-	SIM	FAMÍLIA: 3A2B4C1		
AEOLUS	285/70R19.5 18PR 150/148J ATR65	SIM	FAMÍLIA: 3A2B4C1		
AEOLUS	6.50R16 114/110L 14PR ASR35	SIM	FAMÍLIA: 3A2B4C1		
AEOLUS	7.00R16 118/114K 14PR ADC57	SIM	FAMÍLIA: 3A2B4C1		
AEOLUS	7.00R16 118/114K 14PR AGM88	SIM	FAMÍLIA: 3A2B4C1		
AEOLUS	7.00R16 118/114L 14PR AGC51	SIM	FAMÍLIA: 3A2B4C1		
AEOLUS	7.00R16 118/114L 14PR CONSTRUCT G	SIM	FAMÍLIA: 3A2B4C1		
AEOLUS	7.00R16 118/114L 14PR NEO CONSTRUCT G	SIM	FAMÍLIA: 3A2B4C1		
AEOLUS	7.00R16-12PR HN267 115/110M	SIM	3A2B4C1		
AEOLUS	7.00R16-14PR HN08 118/114 L	SIM	3A2B4C1		
AEOLUS	7.00R16-14PR ASR35 118/114L	SIM	3A2B4C1		
AEOLUS	7.50R16 122/118L 14PR NEO CONSTRUCT G	SIM	FAMÍLIA: 3A2B4C1		
AEOLUS	7.50R16 14PR 122/118L HN08	SIM	FAMÍLIA 3A2B4C1		
AEOLUS	7.50R16 14PR 122/118M ASL67	SIM	FAMÍLIA: 3A2B4C1		
AEOLUS	7.50R16-14PR 122/118M HN267	SIM	FAMÍLIA: 3A2B4C1		
AEOLUS	7.50R20 14PR 130/126L ASL67	SIM	3A2B4C1		
AEOLUS	8.25R15 137/136K 18PR ASR30	SIM	FAMÍLIA: 3A2B4C1		
AEOLUS	8.25R15 143/141G 141/140J 18PR ASR30	SIM	FAMÍLIA: 3A2B4C1		
AEOLUS	8.25R15 TR 18PR 137/136K HN230+	SIM	3A2B4C1		
AEOLUS	8.25R15 TR 18PR 143/141G 141/140J HN230+	SIM	3A2B4C1		
AEOLUS	8.25R15-18PR TR143/141G 141/140J HN230+	SIM	FAMÍLIA: 3A2B4C1		
AEOLUS	8.25R20 14PR 136/134L HN06	SIM	FAMÍLIA: 3A2B4C1		

Certificador: IFBQ **Nº Certificado:** 07769-02/2019 **Tipo:** Produto **Emissão:** 05/11/2019 **Validade:** 04/11/2023 **Status do Certificado:** Ativo **Doc.Normativo**

CNPJ/CPF	Razão Social / Nome (PF)	Nome fantasia	Endereço	Status	Papel da empresa
21263965000147	AEOLUS PNEUS DO BRASIL LTDA.	AEOLUS PNEUS DO BRASIL LTDA.	RUA PORTO CALVO, 179 - - JD. BRASIL - GUARULHOS, SP - BRASIL	ATIVO	SOLICITANTE
▼ Marca	▼ Modelo	▼ Importado	▼ Descrição		
AEOLUS	445/65R22.5 168K 20PR ATR65	SIM	4A2B10C2		

AEOLUS	445/65R22.5 169K 20PR ALLROADS T2	SIM	4A2B10C2
AEOLUS	445/65R22.5 169K 20PR NEO ALLROADS T2	SIM	4A2B10C2
AEOLUS	445/65R22.5-20PR 169K AGC28	SIM	4A2B10C2
AEOLUS	445/65R22.5-20PR 169K ATR65	SIM	4A2B10C2
AEOLUS	445/65R22.5-20PR 169K HN207+	SIM	4A2B10C2
AEOLUS	445/65R22.5-20PR 169K HN805	SIM	4A2B10C2

Certificador: IFBQ N° Certificado: 07769-03/2019 Tipo: Produto Emissão: 05/11/2019 Validade: 04/11/2023 Status do Certificado: Ativo Doc.Normativo

CNPJ/CPF	Razão Social / Nome (PF)	Nome fantasia	Endereço	Status	Papel da empresa
21263965000147	AEOLUS PNEUS DO BRASIL LTDA.	AEOLUS PNEUS DO BRASIL LTDA.	RUA PORTO CALVO, 179 - - JD. BRASIL - GUARULHOS, SP - BRASIL	ATIVO	SOLICITANTE
▼ Marca	▼ Modelo	▼ Importado	▼ Descrição		
AEOLUS	215/75R17.5 126/124M 16PR ALLROADS D	SIM	4A2B2C2		
AEOLUS	215/75R17.5 126/124M 16PR ALLROADS S	SIM	4A2B2C2		
AEOLUS	215/75R17.5 126/124M 16PR NEO ALLROADS D	SIM	4A2B2C2		
AEOLUS	215/75R17.5 16PR 127/124M ADR35	SIM	4A2B2C2		
AEOLUS	215/75R17.5 16PR 127/124M AGB20	SIM	4A2B2C2		
AEOLUS	215/75R17.5 16PR 127/124M ASR35	SIM	4A2B2C2		
AEOLUS	215/75R17.5 16PR 127/124M ATL35	SIM	4A2B2C2		
AEOLUS	215/75R17.5-16PR 127/124M HN309	SIM	FAMÍLIA: 4A2B2C2		
AEOLUS	215/75R17.5-16PR AGC28 127/124M	SIM	4A2B6C1		
AEOLUS	215/75R17.5-16PR NEO ALLROADS S 126/124M	SIM	FAMÍLIA: 4A2B2C2		
AEOLUS	225/70R19.5 128/126M 14PR ALLROADS D	SIM	4A2B2C2		
AEOLUS	225/70R19.5 128/126M 14PR HN366	SIM	4A2B2C2		
AEOLUS	225/70R19.5 128/126M 14PR HN628	SIM	4A2B2C2		
AEOLUS	225/70R19.5 128/126M 14PR NEO ALLROADS D	SIM	4A2B2C2		
AEOLUS	225/75R17.5 129/127M 16PR ASR35	SIM	4A2B2C2		
AEOLUS	225/75R17.5 16PR 129/127M ADR35	SIM	4A2B2C2		
AEOLUS	225/75R17.5-16PR 129/127M HN309	SIM	FAMÍLIA: 4A2B2C2		
AEOLUS	8.25R16 128/124L 16PR CONSTRUCT G	SIM	4A2B2C2		
AEOLUS	8R22.5 130/128M 14PR AGB21	SIM	4A2B2C2		

Certificador: IFBQ N° Certificado: 07769-04/2019 Tipo: Produto Emissão: 05/11/2019 Validade: 04/11/2023 Status do Certificado: Ativo Doc.Normativo

CNPJ/CPF	Razão Social / Nome (PF)	Nome fantasia	Endereço	Status	Papel da empresa
21263965000147	AEOLUS PNEUS DO BRASIL LTDA.	AEOLUS PNEUS DO BRASIL LTDA.	RUA PORTO CALVO, 179 - - JD. BRASIL - GUARULHOS, SP - BRASIL	ATIVO	SOLICITANTE
▼ Marca	▼ Modelo	▼ Importado	▼ Descrição		
AEOLUS	10.00R15 148/145G 146/144J 18PR HN230+	SIM	FAMÍLIA: 4A2B6C1		
AEOLUS	10.00R15 148/145K 18PR HN230+	SIM	FAMÍLIA: 4A2B6C1		
AEOLUS	10.00R15 TR 18PR 146/145G 146/144J HN230+	SIM	4A2B6C1		
AEOLUS	10.00R15 TR 18PR 148/145K HN230+	SIM	4A2B6C1		
AEOLUS	10.00R20 149/146D 18PR AGM63	SIM	FAMÍLIA: 4A2B6C1		
AEOLUS	10.00R20 149/146F 18PR AGM88	SIM	FAMÍLIA: 4A2B6C1		
AEOLUS	10.00R20 149/146K 18PR ADC48	SIM	FAMÍLIA: 4A2B6C1		
AEOLUS	10.00R20 149/146K 18PR HN09	SIM	FAMÍLIA: 4A2B6C1		
AEOLUS	10.00R20 149/146L 18PR HN06	SIM	FAMÍLIA: 4A2B6C1		
AEOLUS	10.00R20 18PR 149/146F HN10	SIM	4A2B6C1		
AEOLUS	10.00R20 18PR 149/146K ADC53	SIM	4A2B6C1		
AEOLUS	10.00R20 18PR 149/146L ADR35	SIM	4A2B6C1		
AEOLUS	10.00R20-18PR 149/146K AGC28	SIM	FAMÍLIA: 4A2B6C1		

AEOLUS	10.00R20-18PR 149/146K HN08	SIM	FAMÍLIA: 4A2B6C1
AEOLUS	10.00R20-18PR 149/146L HN355	SIM	FAMÍLIA: 4A2B6C1
AEOLUS	11.00R20 16PR 150/147F HN10	SIM	4A2B6C1
AEOLUS	11.00R20 16PR 150/147K ADC53	SIM	4A2B6C1
AEOLUS	11.00R20 16PR 150/147L HN355	SIM	4A2B6C1
AEOLUS	9.00R20 148/144J 18PR HN306	SIM	FAMÍLIA: 4A2B6C1

Certificador: IFBQ **Nº Certificado:** 07769-05/2019 **Tipo:** Produto **Emissão:** 05/11/2019 **Validade:** 04/11/2023 **Status do Certificado:** Ativo **Doc.Normativo**

CNPJ/CPF	Razão Social / Nome (PF)	Nome fantasia	Endereço	Status	Papel da empresa
21263965000147	AEOLUS PNEUS DO BRASIL LTDA.	AEOLUS PNEUS DO BRASIL LTDA.	RUA PORTO CALVO, 179 - - JD. BRASIL - GUARULHOS, SP - BRASIL	ATIVO	SOLICITANTE

▼ Marca	▼ Modelo	▼ Importado	▼ Descrição
AEOLUS	11R22.5 148/144M 16PR HN06	SIM	4A2B6C2
AEOLUS	11R22.5 148/144M 16PR HN306	SIM	4A2B6C2
AEOLUS	11R22.5-18PR 148/145J 151/148E AGB20+	SIM	FAMÍLIA: 4A2B6C2
AEOLUS	11R22.5-18PR 148/145J 151/148E AGB20	SIM	FAMÍLIA: 4A2B6C2
AEOLUS	11R24.5 149/146G 16PR HN596	SIM	4A2B6C2
AEOLUS	11R24.5 149/146L 16PR HN266	SIM	4A2B6C2
AEOLUS	11R24.5 149/146L 16PR HN306	SIM	4A2B6C2
AEOLUS	11R24.5 149/146M 16PR HN357	SIM	4A2B6C2
AEOLUS	11R24.5 16PR 149/146L ADC53	SIM	4A2B6C2
AEOLUS	11R24.5 16PR 149/146L HN08	SIM	4A2B6C2
AEOLUS	11R24.5 16PR 149/146L HN308+	SIM	4A2B6C2
AEOLUS	11R24.5 16PR 149/146M HN355	SIM	FAMÍLIA 4A2B6C2
AEOLUS	11R24.5-16PR 149/146L - HN377	SIM	4A2B6C2
AEOLUS	11R24.5-16PR 149/146L HN377	SIM	FAMÍLIA: 4A2B6C2
AEOLUS	11R24.5-16PR 149/146M ASL67	SIM	FAMÍLIA: 4A2B6C2
AEOLUS	11R24.5-16PR 149/146M HN257	SIM	FAMÍLIA: 4A2B6C2
AEOLUS	11R24.5-16PR 149/146M HN267	SIM	FAMÍLIA: 4A2B6C2
AEOLUS	12R22.5 16PR 150/147G HN10	SIM	4A2B6C2
AEOLUS	12R22.5 16PR 150/147L ADC53	SIM	4A2B6C2
AEOLUS	12R22.5 16PR 150/147M ADR89	SIM	4A2B6C2
AEOLUS	12R22.5 16PR 150/147M HN257	SIM	4A2B6C2
AEOLUS	12R22.5-16PR 150/147M ADR05	SIM	FAMÍLIA: 4A2B6C2
AEOLUS	275/70R22.5 148/145J (152/148E) 18PR NEO URBAN D	SIM	FAMÍLIA: 4A2B6C2
AEOLUS	275/70R22.5 148/145J 152/148E 18PR URBAN D	SIM	FAMÍLIA: 4A2B6C2
AEOLUS	275/70R22.5 148/145M 18PR ASR79	SIM	FAMÍLIA: 4A2B6C2
AEOLUS	275/70R22.5 150/148J (152/148E) 18PR NEO URBAN G	SIM	FAMÍLIA: 4A2B6C2
AEOLUS	275/70R22.5 150/148J 152/148E 18PR URBAN G	SIM	FAMÍLIA: 4A2B6C2
AEOLUS	275/70R22.5 18PR 148/145L ADC53	SIM	4A2B6C2
AEOLUS	275/70R22.5 18PR 148/145M ASR30	SIM	4A2B6C2
AEOLUS	275/70R22.5 18PR 148/145M HN230+	SIM	FAMÍLIA 4A2B6C2
AEOLUS	275/70R22.5 18PR 148/145M HN257	SIM	FAMÍLIA 4A2B6C2
AEOLUS	275/70R22.5 18PR 148/145M HN355	SIM	FAMÍLIA 4A2B6C2
AEOLUS	275/70R22.5-18PR 148/145J 152/148E AGB20	SIM	FAMÍLIA: 4A2B6C2
AEOLUS	275/70R22.5-18PR 148/145M 152/148E AGB20	SIM	FAMÍLIA: 4A2B6C2
AEOLUS	275/70R22.5-18PR 148/145M AGC28	SIM	FAMÍLIA: 4A2B6C2
AEOLUS	275/80R22.5 147/144M 16PR ASL67	SIM	FAMÍLIA: 4A2B6C2
AEOLUS	275/80R22.5 149/146L (148/145M) 16PR ASL67	SIM	FAMÍLIA: 4A2B6C2
AEOLUS	275/80R22.5 149/146L 18PR ASL67	SIM	FAMÍLIA: 4A2B6C2
AEOLUS	275/80R22.5 16PR 149/146L 148/145M ASL67	SIM	4A2B6C2
AEOLUS	275/80R22.5 16PR 149/146L 148/145M HN308+	SIM	4A2B6C2

AEOLUS	275/80R22.5 16PR 149/146L 148/145M HN355	SIM	4A2B6C2
AEOLUS	275/80R22.5-16PR 149/146L 148/145M HN267	SIM	FAMÍLIA: 4A2B6C2
AEOLUS	275/80R22.5-16PR 149/146L 148/145M HN306	SIM	FAMÍLIA: 4A2B6C2
AEOLUS	275/80R22.5-18PR 149/146L ASL67	SIM	FAMÍLIA: 4A2B6C2
AEOLUS	285/70R19.5 150/148J 18PR ALLROADS T2	SIM	FAMÍLIA: 4A2B6C2
AEOLUS	285/70R19.5 150/148J 18PR NEO ALLROADS T2	SIM	FAMÍLIA: 4A2B6C2
AEOLUS	285/70R19.5 18PR 150/147J ATR65	SIM	4A2B6C2
AEOLUS	285/70R19.5 18PR 150/147J HN606	SIM	4A2B6C2
AEOLUS	285/70R19.5 18PR 150/148J ATR65	SIM	FAMÍLIA: 4A2B6C2
AEOLUS	295/60R22.5 150/147K (149/146L) 18PR ASR79	SIM	FAMÍLIA: 4A2B6C2
AEOLUS	295/60R22.5 150/147K (149/146L) 18PR NEO ALLROADS D+	SIM	4A2B6C2
AEOLUS	295/60R22.5 150/147K (149/146L) 18PR NEO FUEL D	SIM	FAMÍLIA: 4A2B6C2
AEOLUS	295/60R22.5 150/147K (149/146L) 18PR NEO FUEL S	SIM	FAMÍLIA: 4A2B6C2
AEOLUS	295/60R22.5 150/147K 149/146L 18PR ALLROADS D+	SIM	FAMÍLIA: 4A2B6C2
AEOLUS	295/60R22.5 150/147K 149/146L 18PR FUEL D	SIM	FAMÍLIA: 4A2B6C2
AEOLUS	295/60R22.5 150/147K 149/146L 18PR FUEL S	SIM	FAMÍLIA: 4A2B6C2
AEOLUS	295/60R22.5 18PR 149/146L 150/147K ADL67	SIM	4A2B6C2
AEOLUS	295/60R22.5 18PR 149/146L 150/147K HN257	SIM	4A2B6C2
AEOLUS	295/60R22.5 18PR 149/146L 150/147K HN355	SIM	4A2B6C2
AEOLUS	295/80R22.5 18PR 152/149M ADR06	SIM	4A2B6C2
AEOLUS	295/80R22.5 16PR 150/147M ADR06	SIM	4A2B6C2
AEOLUS	295/80R22.5 16PR 150/147M ASR06	SIM	4A2B6C2
AEOLUS	295/80R22.5 18PR 152/149M ASR06	SIM	4A2B6C2

Certificador: IFBQ **Nº Certificado: 07769-06/2019** **Tipo: Produto** **Emissão: 05/11/2019** **Validade: 04/11/2023** **Status do Certificado: Ativo** **Doc.Normativo**

CNPJ/CPF	Razão Social / Nome (PF)	Nome fantasia	Endereço	Status	Papel da empresa
21263965000147	AEOLUS PNEUS DO BRASIL LTDA.	AEOLUS PNEUS DO BRASIL LTDA.	RUA PORTO CALVO, 179 - - JD. BRASIL - GUARULHOS, SP - BRASIL	ATIVO	SOLICITANTE
▼ Marca	▼ Modelo	▼ Importado	▼ Descrição		
AEOLUS	11.00R20 152/149K 16PR ADC51	SIM	FAMÍLIA: 4A2B7C1		
AEOLUS	11.00R20 152/149K 18PR ADC51 NEO AGC21	SIM	FAMÍLIA: 4A2B7C1		
AEOLUS	11.00R20 152/149K 18PR AGC21	SIM	FAMÍLIA: 4A2B7C1		
AEOLUS	11.00R20 152/149K 18PR HN08	SIM	FAMÍLIA: 4A2B7C1		
AEOLUS	11.00R20 152/149K 18PR NEO ADC51	SIM	FAMÍLIA: 4A2B7C1		
AEOLUS	11.00R20 18PR 152/149F HN10	SIM	4A2B7C1		
AEOLUS	11.00R20 18PR 152/149K ADC53	SIM	4A2B7C1		
AEOLUS	11.00R20 18PR 152/149L HN355	SIM	4A2B7C1		
AEOLUS	12.00R20 154/151K 18PR ADC51	SIM	FAMÍLIA: 4A2B7C1		
AEOLUS	12.00R20 154/151K 18PR AGC21	SIM	FAMÍLIA: 4A2B7C1		
AEOLUS	12.00R20 154/151K 18PR NEO ADC51	SIM	FAMÍLIA: 4A2B7C1		
AEOLUS	12.00R20 154/151K 18PR NEO AGC21	SIM	FAMÍLIA: 4A2B7C1		
AEOLUS	12.00R20 154/151L 18PR ASR29	SIM	FAMÍLIA: 4A2B7C1		
AEOLUS	12.00R20 18PR 154/151F HN10	SIM	4A2B7C1		
AEOLUS	12.00R20 18PR 154/151K ADC53	SIM	4A2B7C1		
AEOLUS	12.00R20 18PR 154/151K HN08	SIM	4A2B7C1		
AEOLUS	12.00R20 18PR 154/151L HN355	SIM	4A2B7C1		
AEOLUS	12.00R20-20PR 156/153K HN08	SIM	4A2B7C1		

Certificador: IFBQ **Nº Certificado: 07769-07/2019** **Tipo: Produto** **Emissão: 05/11/2019** **Validade:**

04/11/2023 Status do Certificado: Ativo Doc.Normativo

CNPJ/CPF	Razão Social / Nome (PF)	Nome fantasia	Endereço	Status	Papel da empresa
21263965000147	AEOLUS PNEUS DO BRASIL LTDA.	AEOLUS PNEUS DO BRASIL LTDA.	RUA PORTO CALVO, 179 - - JD. BRASIL - GUARULHOS, SP - BRASIL	ATIVO	SOLICITANTE
▼ Marca	▼ Modelo	▼ Importado	▼ Descrição		
AEOLUS	12.00R24 160/157K 20PR AGC51	SIM	4A2B8C1		
AEOLUS	12.00R24 160B AE41	SIM	4A2B8C1		
AEOLUS	12.00R24 18PR 158/155F HN10	SIM	FAMÍLIA 4A2B8C1		
AEOLUS	12.00R24 18PR 158/155K ADC53	SIM	4A2B8C1		
AEOLUS	12.00R24 18PR 158/155K HN08	SIM	4A2B8C1		
AEOLUS	12.00R24 20PR 160/157F HN10	SIM	4A2B8C1		
AEOLUS	12.00R24 20PR 160/157K ADC53	SIM	4A2B8C1		
AEOLUS	12.00R24 20PR 160/157K HN08	SIM	FAMÍLIA 4A2B8C1		

Certificador: IFBQ Nº Certificado: 07769-08/2019 Tipo: Produto Emissão: 05/11/2019 Validade: 04/11/2023 Status do Certificado: Ativo Doc.Normativo

CNPJ/CPF	Razão Social / Nome (PF)	Nome fantasia	Endereço	Status	Papel da empresa
21263965000147	AEOLUS PNEUS DO BRASIL LTDA.	AEOLUS PNEUS DO BRASIL LTDA.	RUA PORTO CALVO, 179 - - JD. BRASIL - GUARULHOS, SP - BRASIL	ATIVO	SOLICITANTE
▼ Marca	▼ Modelo	▼ Importado	▼ Descrição		
AEOLUS	325/95R24 162/160K 22PR CONSTRUCT D	SIM	FAMÍLIA: 4A2B9C2		
AEOLUS	325/95R24 162/160K 22PR CONSTRUCT G	SIM	FAMÍLIA: 4A2B9C2		
AEOLUS	325/95R24 162/160K 22PR NEO CONSTRUCT G	SIM	FAMÍLIA: 4A2B9C2		
AEOLUS	325/95R24-22PR NEO CONSTRUCT D 162/160K	SIM	FAMÍLIA: 4A2B9C2		
AEOLUS	385/65R22.5 164K (158L) 20PR HN207	SIM	FAMÍLIA: 4A2B9C2		
AEOLUS	385/65R22.5 164K (158L) 20PR NEO ALLROADS T2	SIM	FAMÍLIA: 4A2B9C2		
AEOLUS	385/65R22.5-20PR NEO ALLROADS S+ 164K(158L)	SIM	FAMÍLIA: 4A2B9C2		
AEOLUS	425/65R22.5 165K 20PR AGC28	SIM	FAMÍLIA: 4A2B9C2		
AEOLUS	425/65R22.5 165K 20PR ALLROADS T2	SIM	FAMÍLIA: 4A2B9C2		
AEOLUS	425/65R22.5 165K 20PR ATR65	SIM	FAMÍLIA: 4A2B9C2		
AEOLUS	425/65R22.5 165K 20PR CONSTRUCT D	SIM	FAMÍLIA: 4A2B9C2		
AEOLUS	425/65R22.5 165K 20PR CONSTRUCT G	SIM	FAMÍLIA: 4A2B9C2		
AEOLUS	425/65R22.5 165K 20PR NEO ALLROADS T2	SIM	FAMÍLIA: 4A2B9C2		
AEOLUS	425/65R22.5 165K 20PR NEO CONSTRUCT D	SIM	FAMÍLIA: 4A2B9C2		
AEOLUS	425/65R22.5 165K 20PR NEO CONSTRUCT G	SIM	FAMÍLIA: 4A2B9C2		
AEOLUS	425/65R22.5-20PR 165K AGC28	SIM	FAMÍLIA: 4A2B9C2		
AEOLUS	425/65R22.5-20PR 165K ATR65	SIM	FAMÍLIA: 4A2B9C2		
AEOLUS	425/65R22.5-20PR 165K HN207+	SIM	FAMÍLIA: 4A2B9C2		
AEOLUS	425/65R22.5-20PR 165K HN805	SIM	FAMÍLIA: 4A2B9C2		

Certificador: IFBQ Nº Certificado: 07769-09/2019 Tipo: Produto Emissão: 05/11/2019 Validade: 04/11/2023 Status do Certificado: Ativo Doc.Normativo

CNPJ/CPF	Razão Social / Nome (PF)	Nome fantasia	Endereço	Status	Papel da empresa
21263965000147	AEOLUS PNEUS DO BRASIL LTDA.	AEOLUS PNEUS DO BRASIL LTDA.	RUA PORTO CALVO, 179 - - JD. BRASIL - GUARULHOS, SP - BRASIL	ATIVO	SOLICITANTE
▼ Marca	▼ Modelo	▼ Importado	▼ Descrição		
AEOLUS	215/75R17.5 135/133J 18PR ALLROADS T2	SIM	FAMÍLIA: 4A2B3C2		
AEOLUS	215/75R17.5 135/133J 18PR NEO ALLROADS T2	SIM	FAMÍLIA: 4A2B3C2		
AEOLUS	215/75R17.5 18PR 135/133J ADR35	SIM	4A2B3C2		
AEOLUS	215/75R17.5 18PR 135/133J AGB20	SIM	4A2B3C2		
AEOLUS	215/75R17.5 18PR 135/133J ASR35	SIM	4A2B3C2		

AEOLUS	215/75R17.5 18PR 135/133J ATL35	SIM	4A2B3C2
AEOLUS	215/75R17.5 18PR 135/133J HN309	SIM	FAMÍLIA: 4A2B3C2
AEOLUS	215/75R17.5-18PR 135/133J AGC28	SIM	4A2B3C2
AEOLUS	215/75R17.5-18PR 135/133J ASR35	SIM	4A2B3C2
AEOLUS	215/75R17.5-18PR NEO ALLROADS T 135/133J	SIM	FAMÍLIA: 4A2B3C2
AEOLUS	235/75R17.5 132/130M 16PR ALLROADS D	SIM	FAMÍLIA: 4A2B3C2
AEOLUS	235/75R17.5 132/130M 16PR ALLROADS S	SIM	FAMÍLIA: 4A2B3C2
AEOLUS	235/75R17.5 132/130M 16PR NEO ALLROADS D	SIM	FAMÍLIA: 4A2B3C2
AEOLUS	235/75R17.5 16PR 132/129M ATL35	SIM	4A2B3C2
AEOLUS	235/75R17.5-16PR 132/129M ASR35	SIM	4A2B3C2
AEOLUS	235/75R17.5-16PR 132/129M HN309	SIM	4A2B3C2
AEOLUS	235/75R17.5-16PR 132/130M ADR35	SIM	4A2B3C2
AEOLUS	235/75R17.5-16PR ADR35 132/130M	SIM	FAMÍLIA: 4A2B3C2
AEOLUS	235/75R17.5-16PR NEO ALLROADS S 132/130M	SIM	FAMÍLIA: 4A2B3C2
AEOLUS	245/70R17.5 134/132M 18PR ALLROADS S	SIM	FAMÍLIA: 4A2B3C2
AEOLUS	245/70R17.5 134/132M 18PR NEO ALLROADS S	SIM	FAMÍLIA: 4A2B3C2

Certificador: IFBQ **Nº Certificado:** 07769-10/2019 **Tipo:** Produto **Emissão:** 05/11/2019 **Validade:** 04/11/2023 **Status do Certificado:** Ativo **Doc.Normativo**

CNPJ/CPF	Razão Social / Nome (PF)	Nome fantasia	Endereço	Status	Papel da empresa
21263965000147	AEOLUS PNEUS DO BRASIL LTDA.	AEOLUS PNEUS DO BRASIL LTDA.	RUA PORTO CALVO, 179 - - JD. BRASIL - GUARULHOS, SP - BRASIL	ATIVO	SOLICITANTE

▼ Marca	▼ Modelo	▼ Importado	▼ Descrição
AEOLUS	10R22.5 14PR 141/139L HN08	SIM	4A2B4C2
AEOLUS	10R22.5 14PR 141/139M HN355	SIM	4A2B4C2
AEOLUS	10R22.5-14PR 141/139M HN257	SIM	4A2B4C2
AEOLUS	245/70R17.5 18PR 136/134M ASR35	SIM	4A2B4C2
AEOLUS	245/70R17.5-18PR 136/134M ADR35	SIM	4A2B4C2
AEOLUS	245/70R17.5-18PR 136/134M HN309	SIM	4A2B4C2
AEOLUS	245/70R19.5 136/134M 136/135J 16PR HN366+	SIM	4A2B4C2
AEOLUS	245/70R19.5 141/140J 18PR HN828+	SIM	4A2B4C2
AEOLUS	245/70R19.5 16PR 135/133M AGB23	SIM	4A2B4C2
AEOLUS	245/70R19.5 18PR 141/140J HN366+	SIM	4A2B4C2
AEOLUS	255/70R22.5 140/137M (140/140L) 16PR AGC28	SIM	4A2B4C2
AEOLUS	255/70R22.5 140/137M (140/140L) 16PR ASR79	SIM	4A2B4C2
AEOLUS	255/70R22.5 16PR 140/137M 140/140L HN230+	SIM	4A2B4C2
AEOLUS	255/70R22.5 16PR 140/137M 140/140L HN257	SIM	FAMÍLIA: 4A2B4C2
AEOLUS	255/70R22.5 16PR 140/137M 140/140L HN355	SIM	4A2B4C2
AEOLUS	265/70R19.5 140/138M 16PR ALLROADS D	SIM	4A2B4C2
AEOLUS	265/70R19.5 140/138M 16PR NEO ALLROADS D	SIM	4A2B4C2
AEOLUS	265/70R19.5 16PR 140/138M ATR65	SIM	4A2B4C2
AEOLUS	265/70R19.5 16PR 140/138M HN257	SIM	4A2B4C2
AEOLUS	265/70R19.5 16PR 140/138M HN355	SIM	4A2B4C2
AEOLUS	285/75R24.5 144/141M 14PR HN308+	SIM	4A2B4C2
AEOLUS	8.25R15 137/136K 18PR HN230+	SIM	4A2B4C2
AEOLUS	9.5R17.5 18PR 136/134M ADR09	SIM	4A2B4C2
AEOLUS	9.5R17.5 18PR 136/134M ADR35	SIM	4A2B4C2
AEOLUS	9.5R17.5-18PR 136/134M ASR24	SIM	4A2B4C2
AEOLUS	9R22.5 136/134M 14PR AGB21	SIM	4A2B4C2
AEOLUS	9R22.5 136/134M ASL06	SIM	4A2B4C2
AEOLUS	9R22.5 136/134M HN252	SIM	4A2B4C2

AEOLUS	9R22.5 14PR 136/134M ASL67	SIM	4A2B4C2
--------	----------------------------	-----	---------

000326

Certificador: IFBQ **Nº Certificado:** 07769-11/2019 **Tipo:** Produto **Emissão:** 05/11/2019 **Validade:** 04/11/2023 **Status do Certificado:** Ativo **Doc.Normativo**

CNPJ/CPF	Razão Social / Nome (PF)	Nome fantasia	Endereço	Status	Papel da empresa
21263965000147	AEOLUS PNEUS DO BRASIL LTDA.	AEOLUS PNEUS DO BRASIL LTDA.	RUA PORTO CALVO, 179 - JD. BRASIL - GUARULHOS, SP - BRASIL	ATIVO	SOLICITANTE
▼ Marca	▼ Modelo	▼ Importado	▼ Descrição		
AEOLUS	10R22.5 144/142M 16PR ASR79	SIM	FAMÍLIA: 4A2B5C2		
AEOLUS	10R22.5 16PR 144/142L HN08	SIM	4A2B5C2		
AEOLUS	10R22.5 16PR 144/142M HN257	SIM	4A2B5C2		
AEOLUS	10R22.5 16PR 144/142M HN355	SIM	4A2B5C2		
AEOLUS	11R22.5 143/143K 16PR HN352	SIM	FAMÍLIA: 4A2B5C2		
AEOLUS	11R22.5 146/143G 16PR AGM84	SIM	FAMÍLIA: 4A2B5C2		
AEOLUS	11R22.5 146/143J (151/148E) 16PR AGB20+	SIM	FAMÍLIA: 4A2B5C2		
AEOLUS	11R22.5 146/143L (148/145K) 16PR HN377	SIM	FAMÍLIA: 4A2B5C2		
AEOLUS	11R22.5 146/143L (148/145K) 16PR NEO CONSTRUCT D	SIM	FAMÍLIA: 4A2B5C2		
AEOLUS	11R22.5 146/143L 148/145K 16PR CONSTRUCT D	SIM	FAMÍLIA: 4A2B5C2		
AEOLUS	11R22.5 146/143L 16PR ALLROADS D+	SIM	FAMÍLIA: 4A2B5C2		
AEOLUS	11R22.5 146/143L 16PR CONSTRUCT G	SIM	FAMÍLIA: 4A2B5C2		
AEOLUS	11R22.5 146/143L 16PR HN266	SIM	FAMÍLIA: 4A2B5C2		
AEOLUS	11R22.5 146/143L 16PR NEO ALLROADS D+	SIM	FAMÍLIA: 4A2B5C2		
AEOLUS	11R22.5 146/143L 16PR NEO CONSTRUCT G	SIM	FAMÍLIA: 4A2B5C2		
AEOLUS	11R22.5 146/143M (148/145L) 16PR ASR29	SIM	FAMÍLIA: 4A2B5C2		
AEOLUS	11R22.5 146/143M (148/145L) 16PR ASR30	SIM	FAMÍLIA: 4A2B5C2		
AEOLUS	11R22.5 146/143M (148/145L) 16PR ASR79	SIM	FAMÍLIA: 4A2B5C2		
AEOLUS	11R22.5 146/143M 16PR ALLSEASON D	SIM	FAMÍLIA: 4A2B5C2		
AEOLUS	11R22.5 146/143M 16PR HN06	SIM	FAMÍLIA: 4A2B5C2		
AEOLUS	11R22.5 146/143M 16PR NEO ALLSEASON D	SIM	FAMÍLIA: 4A2B5C2		
AEOLUS	11R22.5 14PR 144/142L HN308+	SIM	FAMÍLIA 4A2B5C2		
AEOLUS	11R22.5 14PR 144/142M ASL67	SIM	4A2B5C2		
AEOLUS	11R22.5 14PR 144/142M HN257	SIM	FAMÍLIA 4A2B5C2		
AEOLUS	11R22.5 16PR 146/143G HN10	SIM	4A2B5C2		
AEOLUS	11R22.5 16PR 146/143K HN352	SIM	FAMÍLIA: 4A2B5C2		
AEOLUS	11R22.5 16PR 146/143L 148/145K ADC53	SIM	FAMÍLIA: 4A2B5C2		
AEOLUS	11R22.5 16PR 146/143L 148/145K HN08	SIM	4A2B5C2		
AEOLUS	11R22.5 16PR 146/143L AGC51	SIM	FAMÍLIA: 4A2B5C2		
AEOLUS	11R22.5 16PR 146/143L HN308+	SIM	FAMÍLIA 4A2B5C2		
AEOLUS	11R22.5 16PR 146/143M 148/145L HN257	SIM	4A2B5C2		
AEOLUS	11R22.5 16PR 146/143M 148/145L HN355	SIM	4A2B5C2		
AEOLUS	11R22.5 16PR 146/143M ASL67	SIM	4A2B5C2		
AEOLUS	11R22.5-14PR 144/142M HN267	SIM	4A2B5C2		
AEOLUS	11R22.5-16PR 146/143M HN267	SIM	4A2B5C2		
AEOLUS	11R22.5-16PR AGC51 146/143L	SIM	FAMÍLIA: 4A2B5C2		
AEOLUS	11R24.5 14PR 146/143L HN308+	SIM	4A2B5C2		
AEOLUS	11R24.5 14PR 146/143M ASL67	SIM	4A2B5C2		
AEOLUS	11R24.5 14PR 146/143M HN257	SIM	FAMÍLIA 4A2B5C2		
AEOLUS	235/75R17.5 143/141 J (144/144F) 18PR NEO ALLROADS T2	SIM	FAMÍLIA: 4A2B5C2		
AEOLUS	235/75R17.5 143/141 J 144/144F 18PR ALLROADS T2	SIM	FAMÍLIA: 4A2B5C2		
AEOLUS	235/75R17.5 143/141J (144/144F) 18PR ADR35	SIM	FAMÍLIA: 4A2B5C2		
AEOLUS	235/75R17.5 143/141J (144/144F) 18PR ATL35	SIM	FAMÍLIA: 4A2B5C2		

AEOLUS	235/75R17.5 143/141J 18PR ADR35	SIM	FAMÍLIA: 4A2B5C2
AEOLUS	235/75R17.5 143/141J 18PR ATL35	SIM	FAMÍLIA: 4A2B5C2
AEOLUS	235/75R17.5 18PR 143/141J 144/144F ATL35	SIM	4A2B5C2
AEOLUS	235/75R17.5 18PR 143/141J ASR35	SIM	4A2B5C2
AEOLUS	235/75R17.5-18PR 143/141J 144/144F ADR35	SIM	4A2B5C2
AEOLUS	235/75R17.5-18PR 143/141J AGC28	SIM	FAMÍLIA: 4A2B5C2
AEOLUS	235/75R17.5-18PR NEO ALLROADS S 143/141J	SIM	FAMÍLIA: 4A2B5C2
AEOLUS	235/75R17.5-18PR NEO ALLROADS T 143/141J(144/144F)	SIM	FAMÍLIA: 4A2B5C2
AEOLUS	245/70R17.5 143/141J (144/144F) 18PR AGC28	SIM	FAMÍLIA: 4A2B5C2
AEOLUS	245/70R17.5 143/141J (146/146F) 18PR NEO ALLROADS T2	SIM	FAMÍLIA: 4A2B5C2
AEOLUS	245/70R17.5 143/141J 146/146F 18PR ALLROADS T2	SIM	FAMÍLIA: 4A2B5C2
AEOLUS	245/70R17.5 143/141J 146/146F 18PR ATR65	SIM	FAMÍLIA: 4A2B5C2
AEOLUS	245/70R17.5 18PR 143/141J 144/144F ATR65	SIM	4A2B5C2
AEOLUS	245/70R17.5 18PR 143/141J 144/144F HN806	SIM	4A2B5C2
AEOLUS	245/70R17.5-18PR 143/141J 146/146F HN805	SIM	4A2B5C2
AEOLUS	245/70R19.5 144/142 J 18PR ADR78	SIM	FAMÍLIA: 4A2B5C2
AEOLUS	245/70R19.5 144/142 J 18PR ASR79	SIM	FAMÍLIA: 4A2B5C2
AEOLUS	245/70R19.5 144/142J 18PR AGB23	SIM	FAMÍLIA: 4A2B5C2
AEOLUS	255/70R22.5 142/139M 18PR ASR30	SIM	FAMÍLIA: 4A2B5C2
AEOLUS	265/70R19.5 143/141J (146/146F) 18PR NEO ALLROADS D	SIM	FAMÍLIA: 4A2B5C2
AEOLUS	265/70R19.5 143/141J (146/146F) 18PR NEO ALLROADS T2	SIM	FAMÍLIA: 4A2B5C2
AEOLUS	265/70R19.5 143/141J 146/146F 18PR ALLROADS D	SIM	FAMÍLIA: 4A2B5C2
AEOLUS	265/70R19.5 143/141J 146/146F 18PR ALLROADS T2	SIM	FAMÍLIA: 4A2B5C2
AEOLUS	265/70R19.5 143/141J 18PR ASR79	SIM	FAMÍLIA: 4A2B5C2
AEOLUS	265/70R19.5 18PR 143/141J ATR65	SIM	4A2B5C2
AEOLUS	265/70R19.5 18PR 143/141J HN806	SIM	4A2B5C2
AEOLUS	265/70R19.5-18PR 143/141J AGC28	SIM	4A2B5C2
AEOLUS	265/70R19.5-18PR 143/141J HN805	SIM	4A2B5C2
AEOLUS	275/70R22.5 16PR 144/141M ASR30	SIM	4A2B5C2
AEOLUS	275/70R22.5 16PR 144/141M HN230+	SIM	4A2B5C2
AEOLUS	285/70R19.5 146/144L (145/143M) 16PR NEO ALLROADS D	SIM	FAMÍLIA: 4A2B5C2
AEOLUS	285/70R19.5 146/144L (145/143M) 16PR NEO ALLROADS S	SIM	FAMÍLIA: 4A2B5C2
AEOLUS	285/70R19.5 146/144L 145/143M 16PR ALLROADS D	SIM	FAMÍLIA: 4A2B5C2
AEOLUS	285/70R19.5 146/144L 145/143M 16PR ALLROADS S	SIM	FAMÍLIA: 4A2B5C2
AEOLUS	285/70R19.5 16PR 144/142M 145/143L ATR65	SIM	4A2B5C2
AEOLUS	285/70R19.5 16PR 144/142M 145/143L HN257	SIM	4A2B5C2
AEOLUS	285/75R24.5 144/141L 14PR HN377	SIM	FAMÍLIA: 4A2B5C2
AEOLUS	285/75R24.5 144/141M HN308+	SIM	FAMÍLIA: 4A2B5C2
AEOLUS	285/75R24.5 14PR 144/141M ASL67	SIM	4A2B5C2
AEOLUS	285/75R24.5-14PR 144/141M ASL67	SIM	4A2B5C2
AEOLUS	285/75R24.5-14PR 144/141M HN267	SIM	4A2B5C2
AEOLUS	295/75R22.5 144/141M 14PR HN06	SIM	FAMÍLIA: 4A2B5C2
AEOLUS	295/75R22.5 144/141M 14PR HN306	SIM	FAMÍLIA: 4A2B5C2
AEOLUS	295/75R22.5 14PR 144/141M ASL67	SIM	4A2B5C2
AEOLUS	295/75R22.5 14PR 144/141M HN308+	SIM	FAMÍLIA: 4A2B5C2
AEOLUS	295/75R22.5 14PR 144/141M HN355	SIM	4A2B5C2
AEOLUS	295/75R22.5-14PR 144/141M HN267	SIM	4A2B5C2
AEOLUS	8.25R15 143/141G 141/140J 18PR HN230+	SIM	FAMÍLIA: 4A2B5C2
AEOLUS	9.5R17.5 18PR 143/141J ATR65	SIM	4A2B5C2

Certificador: IFBQ **Nº Certificado:** 07769-12/2019 **Tipo:** Produto **Emissão:** 05/11/2019 **Validade:** 04/11/2023 **Status do Certificado:** Ativo **Doc.Normativo**

CNPJ/CPF	Razão Social / Nome (PF)	Nome fantasia	Endereço	Status	Papel da empresa
21263965000147	AEOLUS LTDA.	PNEUS DO BRASIL	AEOLUS PNEUS DO BRASIL LTDA.	ATIVO	SOLICITANTE
			RUA PORTO CALVO, 179 - - JD. BRASIL - GUARULHOS, SP - BRASIL		
▼ Marca		▼ Modelo	▼ Importado	▼ Descrição	
AEOLUS		12R22.5 152/149L 18PR AGR29 II	SIM	4A2B7C2	
AEOLUS		12R22.5 152/149L 18PR CONSTRUCT D	SIM	4A2B7C2	
AEOLUS		12R22.5 152/149L 18PR NEO CONSTRUCT D	SIM	4A2B7C2	
AEOLUS		12R22.5 152/149M 18PR ADR78 II	SIM	4A2B7C2	
AEOLUS		12R22.5 152/149M 18PR ASR77	SIM	4A2B7C2	
AEOLUS		12R22.5 152/149M 18PR ASR79 II	SIM	4A2B7C2	
AEOLUS		12R22.5 152/149M 18PR FUEL D+	SIM	4A2B7C2	
AEOLUS		12R22.5 152/149M 18PR FUEL S+	SIM	4A2B7C2	
AEOLUS		12R22.5 152/149M 18PR NEO FUEL D+	SIM	4A2B7C2	
AEOLUS		12R22.5 152/149M 18PR NEO FUEL S+	SIM	4A2B7C2	
AEOLUS		12R22.5 18PR 152/149G HN10	SIM	4A2B7C2	
AEOLUS		12R22.5 18PR 152/149L ADC53	SIM	4A2B7C2	
AEOLUS		12R22.5 18PR 152/149M ADR69	SIM	4A2B7C2	
AEOLUS		12R22.5 18PR 152/149M HN257	SIM	4A2B7C2	
AEOLUS		12R22.5 18PR 152/149M HN355	SIM	4A2B7C2	
AEOLUS		12R22.5-18PR 152/149L AGC51	SIM	4A2B7C2	
AEOLUS		12R22.5-18PR 152/149L HN08	SIM	4A2B7C2	
AEOLUS		12R22.5-18PR 152/149M ADR05	SIM	4A2B7C2	
AEOLUS		12R24.5 154/151M 18PR HN324	SIM	4A2B7C2	
AEOLUS		12R24.5-18PR 154/151L HN08	SIM	4A2B7C2	
AEOLUS		13R22.5 154/151L (156/150K) 18PR HN253	SIM	4A2B7C2	
AEOLUS		13R22.5 156/150K 154/151L 18PR CONSTRUCT D	SIM	4A2B7C2	
AEOLUS		13R22.5 156/150K 154/151L 18PR CONSTRUCT G	SIM	4A2B7C2	
AEOLUS		13R22.5 18PR 154/151G 156/150F HN10	SIM	4A2B7C2	
AEOLUS		13R22.5 18PR 154/151K 156/150G ADC53	SIM	4A2B7C2	
AEOLUS		13R22.5 18PR 154/151K 156/150G HN352	SIM	4A2B7C2	
AEOLUS		13R22.5-18PR NEO CONSTRUCT D 156/150K(154/151L)?	SIM	FAMÍLIA: 4A2B7C2	
AEOLUS		13R22.5-18PR NEO CONSTRUCT G 156/150K(154/150M)	SIM	FAMÍLIA: 4A2B7C2	
AEOLUS		13R22.5-18PR NEO CONSTRUCT G 156/150K(154/151L)	SIM	FAMÍLIA: 4A2B7C2	
AEOLUS		215/75R17.5-16PR AGC28 127/124M	SIM	4A2B6C1	
AEOLUS		295/80R22.5 152/148M 18PR ALLROADS D+	SIM	4A2B7C2	
AEOLUS		295/80R22.5 154/149M 18PR ALLROADS S	SIM	4A2B7C2	
AEOLUS		295/80R22.5 154/149M 18PR ASR69	SIM	4A2B7C2	
AEOLUS		295/80R22.5 154/149M 18PR NEO URBAN G	SIM	4A2B7C2	
AEOLUS		295/80R22.5 154/149M 18PR URBAN G	SIM	4A2B7C2	
AEOLUS		295/80R22.5 154/149M ASR69	SIM	4A2B7C2	
AEOLUS		295/80R22.5 18PR 152/149K HN352	SIM	FAMÍLIA: 4A2B7C2	
AEOLUS		295/80R22.5 18PR 152/149L ADC53	SIM	4A2B7C2	
AEOLUS		295/80R22.5 18PR 152/149L NEO CONSTRUCT D	SIM	FAMÍLIA: 4A2B7C2	
AEOLUS		295/80R22.5 18PR 152/149M ADL67	SIM	4A2B7C2	
AEOLUS		295/80R22.5 18PR 152/149M ADR69	SIM	4A2B7C2	
AEOLUS		295/80R22.5 18PR 152/149M HN257	SIM	4A2B7C2	
AEOLUS		295/80R22.5 18PR 152/149M HN355	SIM	4A2B7C2	
AEOLUS		295/80R22.5 18PR 154/149M NEO FUEL S	SIM	FAMÍLIA: 4A2B7C2	
AEOLUS		295/80R22.5 18PR 154/149M NEO FUEL	SIM	FAMÍLIA: 4A2B7C2	

	S+		
AEOLUS	295/80R22.5-18PR 152/149L HN218	SIM	4A2B7C2
AEOLUS	295/80R22.5-18PR 152/149M 154/150E AGB20	SIM	4A2B7C2
AEOLUS	295/80R22.5-18PR 152/149M AGB21	SIM	FAMÍLIA: 4A2B7C2
AEOLUS	295/80R22.5-18PR 152/149M ASR69	SIM	4A2B7C2
AEOLUS	295/80R22.5-18PR HN352 152/149K	SIM	4A2B7C2
AEOLUS	295/80R22.5-18PR NEO ALLROADS D+ 152/148M	SIM	4A2B7C2
AEOLUS	295/80R22.5-18PR NEO ALLROADS S 154/149M	SIM	FAMÍLIA: 4A2B7C2
AEOLUS	305/70R22.5 152/150L 20PR NEO URBAN G	SIM	4A2B7C2
AEOLUS	305/70R22.5 152/150L 20PR URBAN G	SIM	4A2B7C2
AEOLUS	305/75R24.5 16PR 152/148M ADL67	SIM	4A2B7C2
AEOLUS	305/75R24.5 18PR 154/150M ADL67	SIM	4A2B7C2
AEOLUS	305/75R24.5-16PR 152/148M ASL38	SIM	4A2B7C2
AEOLUS	305/75R24.5-16PR 152/148M ASL38	SIM	4A2B7C2
AEOLUS	315/60R22.5 152/148L 20PR ALLROADS D+	SIM	4A2B7C2
AEOLUS	315/60R22.5 152/148L 20PR FUEL D+	SIM	4A2B7C2
AEOLUS	315/60R22.5 152/148L 20PR HN227	SIM	4A2B7C2
AEOLUS	315/60R22.5 152/148L 20PR NEO ALLROADS D+	SIM	4A2B7C2
AEOLUS	315/60R22.5 152/148L 20PR NEO FUEL D+	SIM	FAMÍLIA: 4A2B7C2
AEOLUS	315/60R22.5 153/150L 20PR FUEL S+	SIM	4A2B7C2
AEOLUS	315/60R22.5 153/150L 20PR NEO FUEL S+	SIM	4A2B7C2
AEOLUS	315/70R22.5 154/150L (152/148M) 18PR NEO ALLROADS D+	SIM	4A2B7C2
AEOLUS	315/70R22.5 154/150L (152/148M) 18PR NEO FUEL D	SIM	4A2B7C2
AEOLUS	315/70R22.5 154/150L 152/148M 18PR ALLROADS D+	SIM	4A2B7C2
AEOLUS	315/70R22.5 154/150L 152/148M 18PR FUEL D	SIM	4A2B7C2
AEOLUS	315/70R22.5 156/150L (154/150M) 18PR ASR69	SIM	4A2B7C2
AEOLUS	315/70R22.5 156/150L (154/150M) 18PR NEO ALLROADS S	SIM	4A2B7C2
AEOLUS	315/70R22.5 156/150L (154/150M) 18PR NEO FUEL S	SIM	4A2B7C2
AEOLUS	315/70R22.5 156/150L 154/150M 18PR ALLROADS S	SIM	4A2B7C2
AEOLUS	315/70R22.5 156/150L 154/150M 18PR FUEL S	SIM	4A2B7C2
AEOLUS	315/70R22.5-18PR 152/148M 154/150L ADL67	SIM	4A2B7C2
AEOLUS	315/70R22.5-18PR 152/148M 154/150L ADR69	SIM	4A2B7C2
AEOLUS	315/70R22.5-18PR 152/148M 154/150L HN355	SIM	4A2B7C2
AEOLUS	315/80R22.5 154/151L (156/150K) 18PR HN266	SIM	4A2B7C2
AEOLUS	315/80R22.5 154/151M 156/150L 18PR ADR69	SIM	4A2B7C2
AEOLUS	315/80R22.5 154/151M 156/150L 18PR HN257	SIM	4A2B7C2
AEOLUS	315/80R22.5 156/150K 154/150M 18PR CONSTRUCT D	SIM	4A2B7C2
AEOLUS	315/80R22.5 156/150L (154/150M) 18PR NEO FUEL D	SIM	4A2B7C2
AEOLUS	315/80R22.5 156/150L 154/150M 18PR ALLROADS D+	SIM	4A2B7C2
AEOLUS	315/80R22.5 156/150L 154/150M 18PR FUEL D	SIM	4A2B7C2
AEOLUS	315/80R22.5-18PR NEO CONSTRUCT D 156/150K(154/150M)	SIM	FAMÍLIA: 4A2B7C2
AEOLUS	315/80R22.5-18PR 154/150M 156/150L ADL67	SIM	4A2B7C2
AEOLUS	315/80R22.5-18PR 154/150M 156/150L ADR69	SIM	4A2B7C2
AEOLUS	315/80R22.5-18PR 154/150M 156/150L HN257	SIM	4A2B7C2
AEOLUS	315/80R22.5-18PR 154/150M 156/150L HN355	SIM	4A2B7C2
AEOLUS	315/80R22.5-18PR 154/151L 156/150K HN08	SIM	4A2B7C2

AEOLUS	315/80R22.5-18PR 154/151M 156/150L ADC53	SIM	4A2B7C2
AEOLUS	315/80R22.5-18PR 154/151M 156/150L ADL33	SIM	4A2B7C2
AEOLUS	315/80R22.5-18PR 156/150K HN352	SIM	4A2B7C2
AEOLUS	315/80R22.5-18PR NEO ALLROADS D+ 156/150L(154/150M)	SIM	4A2B7C2
AEOLUS	385/55R19.5 18PR 156J ATR65	SIM	4A2B7C2
AEOLUS	385/55R19.5 18PR 156J HN809	SIM	4A2B7C2

Certificador: IFBQ **Nº Certificado:** 07769-13/2019 **Tipo:** Produto **Emissão:** 05/11/2019 **Validade:** 04/11/2023 **Status do Certificado:** Ativo **Doc.Normativo**

CNPJ/CPF	Razão Social / Nome (PF)	Nome fantasia	Endereço	Status	Papel da empresa
21263965000147	AEOLUS PNEUS DO BRASIL LTDA.	AEOLUS PNEUS DO BRASIL LTDA.	RUA PORTO CALVO, 179 - - JD. BRASIL - GUARULHOS, SP - BRASIL	ATIVO	SOLICITANTE
▼ Marca	▼ Modelo	▼ Importado	▼ Descrição		
AEOLUS	8.25R20 136/134K 14PR HN08	SIM	FAMÍLIA: 4A2B4C1		
AEOLUS	8.25R20 136/134K 14PR HN09	SIM	FAMÍLIA: 4A2B4C1		
AEOLUS	8.25R20 139/137K 16PR HN08	SIM	FAMÍLIA: 4A2B4C1		
AEOLUS	8.25R20 139/137L 16PR HN06	SIM	FAMÍLIA: 4A2B4C1		
AEOLUS	8.25R20-14PR 136/134K HN08	SIM	FAMÍLIA: 4A2B4C1		
AEOLUS	9.00R20-14PR 141/139K HN08	SIM	FAMÍLIA: 4A2B4C1		

Certificador: IFBQ **Nº Certificado:** 07769-14/2019 **Tipo:** Produto **Emissão:** 05/11/2019 **Validade:** 04/11/2023 **Status do Certificado:** Ativo **Doc.Normativo**

CNPJ/CPF	Razão Social / Nome (PF)	Nome fantasia	Endereço	Status	Papel da empresa
21263965000147	AEOLUS PNEUS DO BRASIL LTDA.	AEOLUS PNEUS DO BRASIL LTDA.	RUA PORTO CALVO, 179 - - JD. BRASIL - GUARULHOS, SP - BRASIL	ATIVO	SOLICITANTE
▼ Marca	▼ Modelo	▼ Importado	▼ Descrição		
AEOLUS	10.00R20 16PR 146/143F HN10	SIM	4A2B5C1		
AEOLUS	10.00R20 16PR 146/143K ADC53	SIM	4A2B5C1		
AEOLUS	10.00R20 16PR 146/143K HN08	SIM	FAMÍLIA 4A2B5C1		
AEOLUS	10.00R20 16PR 146/143K HN355	SIM	4A2B5C1		
AEOLUS	10.00R20 16PR 146/143L ADR35	SIM	4A2B5C1		
AEOLUS	9.00R20 144/142L 16PR HN06	SIM	FAMÍLIA: 4A2B5C1		
AEOLUS	9.00R20 16PR 144/142F HN10	SIM	4A2B5C1		
AEOLUS	9.00R20 16PR 144/142K HN08	SIM	4A2B5C1		

Certificador: IFBQ **Nº Certificado:** 07769-15/2019 **Tipo:** Produto **Emissão:** 05/11/2019 **Validade:** 04/11/2023 **Status do Certificado:** Ativo **Doc.Normativo**

CNPJ/CPF	Razão Social / Nome (PF)	Nome fantasia	Endereço	Status	Papel da empresa
21263965000147	AEOLUS PNEUS DO BRASIL LTDA.	AEOLUS PNEUS DO BRASIL LTDA.	RUA PORTO CALVO, 179 - - JD. BRASIL - GUARULHOS, SP - BRASIL	ATIVO	SOLICITANTE
▼ Marca	▼ Modelo	▼ Importado	▼ Descrição		
AEOLUS	315/80R22.5 157/154L 20PR AGC51	SIM	4A2B8C2		
AEOLUS	315/80R22.5 157/154M 20PR ADR69	SIM	4A2B8C2		
AEOLUS	315/80R22.5 158/150K 154/150L 18PR CONSTRUCT G	SIM	4A2B8C2		
AEOLUS	315/80R22.5 158/150L (154/150M) 18PR ASR69	SIM	4A2B8C2		
AEOLUS	315/80R22.5 158/150L (154/150M) 18PR NEO FUEL S	SIM	4A2B8C2		
AEOLUS	315/80R22.5 158/150L 154/150M 18PR ALLROADS S	SIM	4A2B8C2		
AEOLUS	315/80R22.5 158/150L 154/150M 18PR FUEL S	SIM	4A2B8C2		
AEOLUS	315/80R22.5 160/157L 22PR HN08	SIM	4A2B8C2		
AEOLUS	315/80R22.5 20PR 157/154K HN352	SIM	4A2B8C2		
AEOLUS	315/80R22.5 20PR 157/154M ADC53	SIM	4A2B8C2		
AEOLUS	315/80R22.5 20PR 157/154M HN355	SIM	4A2B8C2		

AEOLUS	315/80R22.5 20PR 161/154K 164/162B HN257	SIM	4A2B8C2
AEOLUS	315/80R22.5 20PR 161/154K HN08	SIM	4A2B8C2
AEOLUS	315/80R22.5-18PR NEO ALLROADS S 158/150L(154/150M)	SIM	FAMÍLIA: 4A2B8C2
AEOLUS	315/80R22.5-18PR NEO CONSTRUCT G 158/150K (154/150L)	SIM	4A2B8C2
AEOLUS	385/55R22.5 160K (158L) 20PR NEO ALLROADS S+	SIM	4A2B8C2
AEOLUS	385/55R22.5 160K (158L) 20PR NEO ALLROADS T2	SIM	4A2B8C2
AEOLUS	385/55R22.5 160K 158L 20PR ALLROADS S+	SIM	4A2B8C2
AEOLUS	385/55R22.5 160K 158L 20PR ALLROADS T2	SIM	4A2B8C2
AEOLUS	385/55R22.5 20PR 158L 160J ATR65	SIM	4A2B8C2
AEOLUS	385/55R22.5 20PR 158L 160J HN809	SIM	4A2B8C2
AEOLUS	385/55R22.5-20PR 158L 160J HN805	SIM	4A2B8C2
AEOLUS	385/55R22.5-20PR 158L 160K AGC28	SIM	4A2B8C2
AEOLUS	385/65R22.5 160K (158L) 20PR AGC28	SIM	4A2B8C2
AEOLUS	385/65R22.5 160K (158L) 20PR ATR65	SIM	4A2B8C2
AEOLUS	385/65R22.5 164K 158L 20PR ALLROADS S+	SIM	4A2B8C2
AEOLUS	385/65R22.5 164K 158L 20PR ALLROADS T2	SIM	4A2B8C2
AEOLUS	385/65R22.5 18PR 158L 160K AGC28	SIM	4A2B8C2
AEOLUS	385/65R22.5 18PR 158L 160K ATR65	SIM	4A2B8C2
AEOLUS	385/65R22.5 18PR 158L 160K HN207	SIM	4A2B8C2
AEOLUS	385/65R22.5 18PR 158L 160K HN809	SIM	4A2B8C2
AEOLUS	385/65R22.5 20PR 160J ATR65	SIM	4A2B8C2
AEOLUS	385/65R22.5 20PR 160J HN207	SIM	4A2B8C2
AEOLUS	385/65R22.5 20PR 160K 158L HN809	SIM	4A2B8C2
AEOLUS	385/65R22.5-18PR 158L 160K WSL27	SIM	4A2B8C2
AEOLUS	385/65R22.5-20PR NEO ALLROADS T+ 160K(158L)	SIM	4A2B8C2
AEOLUS	385/65R22.5-20PR AGC28 160K	SIM	FAMÍLIA: 4A2B8C2
AEOLUS	435/50R19.5 160J 20PR FUEL T+	SIM	4A2B8C2
AEOLUS	435/50R19.5 160J 20PR HN829	SIM	4A2B8C2
AEOLUS	435/50R19.5 160J 20PR NEO FUEL T+	SIM	4A2B8C2
AEOLUS	445/50R22.5 161L 20PR FUEL D2	SIM	4A2B8C2
AEOLUS	445/50R22.5 161L 20PR FUEL T2	SIM	4A2B8C2
AEOLUS	445/50R22.5 161L 20PR NEO FUEL D2	SIM	4A2B8C2
AEOLUS	445/50R22.5 161L 20PR NEO FUEL T2	SIM	4A2B8C2

Certificador: IFBQ Nº Certificado: 07769-16/2019 Tipo: Produto Emissão: 05/11/2019 Validade: 04/11/2023 Status do Certificado: Ativo [Doc.Normativo](#)

CNPJ/CPF	Razão Social / Nome (PF)	Nome fantasia	Endereço	Status	Papel da empresa
21263965000147	AEOLUS PNEUS DO BRASIL LTDA.	AEOLUS PNEUS DO BRASIL LTDA.	RUA PORTO CALVO, 179 - - JD. BRASIL - GUARULHOS, SP - BRASIL	ATIVO	SOLICITANTE
▼ Marca	▼ Modelo	▼ Importado	▼ Descrição		
AEOLUS	205/75R17.5 14PR 124/122M ASR35	SIM	4A2B1C2		
AEOLUS	205/75R17.5-14PR 124/122M ADR35	SIM	4A2B1C2		
AEOLUS	205/75R17.5-14PR 124/122M HN309	SIM	4A2B1C2		

Certificador: IFBQ Nº Certificado: 07769-17/2019 Tipo: Produto Emissão: 08/11/2019 Validade: 07/11/2023 Status do Certificado: Ativo [Doc.Normativo](#)

CNPJ/CPF	Razão Social / Nome (PF)	Nome fantasia	Endereço	Status	Papel da empresa
21263965000147	AEOLUS PNEUS DO BRASIL LTDA.	AEOLUS PNEUS DO BRASIL LTDA.	RUA PORTO CALVO, 179 - - JD. BRASIL - GUARULHOS, SP - BRASIL	ATIVO	SOLICITANTE
▼ Marca	▼ Modelo	▼ Importado	▼ Descrição		
AEOLUS	6.50R16 110/105K 12PR AGC51	SIM	FAMÍLIA: 3A2B3C1		
AEOLUS	6.50R16 110/105L 12PR ASR35	SIM	FAMÍLIA: 3A2B3C1		

AEOLUS	7.00R15 113/109M 12PR ASR35	SIM	FAMÍLIA: 3A2B3C1
AEOLUS	7.00R16 111/107M 10PR HN08	SIM	FAMÍLIA: 3A2B3C1

Certificador: IFBQ **Nº Certificado:** 07769-18/2019 **Tipo: Produto** **Emissão:** 08/11/2019 **Validade:** 07/11/2023 **Status do Certificado:** Ativo **Doc.Normativo**

CNPJ/CPF	Razão Social / Nome (PF)	Nome fantasia	Endereço	Status	Papel da empresa	
21263965000147	AEOLUS LTDA.	PNEUS DO BRASIL	AEOLUS PNEUS DO BRASIL LTDA.	RUA PORTO CALVO, 179 - - JD. BRASIL - GUARULHOS, SP - BRASIL	ATIVO	SOLICITANTE
▼ Marca	▼ Modelo	▼ Importado	▼ Descrição			
AEOLUS	8.25R16 126/122L 14PR HN08	SIM	FAMÍLIA: 4A2B2C1			
AEOLUS	8.25R16 126/122M 14PR HN267	SIM	FAMÍLIA: 4A2B2C1			
AEOLUS	8.25R16 128/124L 16PR HN08	SIM	FAMÍLIA: 4A2B2C1			
AEOLUS	8.25R16 128/124L 16PR HN09	SIM	FAMÍLIA: 4A2B2C1			
AEOLUS	8.25R16 128/124L 16PR NEO CONSTRUCT G	SIM	FAMÍLIA: 4A2B2C1			
AEOLUS	8.25R16 128/124M 16PR HN267	SIM	FAMÍLIA: 4A2B2C1			

Certificador: IFBQ **Nº Certificado:** 07769-19/2019 **Tipo: Produto** **Emissão:** 08/11/2019 **Validade:** 07/11/2023 **Status do Certificado:** Ativo **Doc.Normativo**

CNPJ/CPF	Razão Social / Nome (PF)	Nome fantasia	Endereço	Status	Papel da empresa	
21263965000147	AEOLUS LTDA.	PNEUS DO BRASIL	AEOLUS PNEUS DO BRASIL LTDA.	RUA PORTO CALVO, 179 - - JD. BRASIL - GUARULHOS, SP - BRASIL	ATIVO	SOLICITANTE
▼ Marca	▼ Modelo	▼ Importado	▼ Descrição			
AEOLUS	7.50R15 122/118L 14PR ASR35	SIM	FAMÍLIA: 4A2B1C1			
AEOLUS	7.50R16 122/118L 14PR ADC57	SIM	FAMÍLIA: 4A2B1C1			
AEOLUS	7.50R16 122/118L 14PR AGC51	SIM	FAMÍLIA: 4A2B1C1			
AEOLUS	7.50R16 122/116L 14PR AGM88	SIM	FAMÍLIA: 4A2B1C1			
AEOLUS	7.50R16 122/118L 14PR ASR35	SIM	FAMÍLIA: 4A2B1C1			
AEOLUS	7.50R16 122/118L 14PR CONSTRUCT G	SIM	FAMÍLIA: 4A2B1C1			
AEOLUS	7.50R16 122/118L 14PR HN09	SIM	FAMÍLIA: 4A2B1C1			
AEOLUS	7.50R16 122/118L 14PR NEO CONSTRUCTG	SIM	FAMÍLIA: 4A2B1C1			

Novo Pesquisa

Certificados | Produtos | Serviços | Empresas | Organismos Acreditados



2021-2022
TIRE CATALOG

WHEREVER YOU GO, ENJOY THE DRIVING WITH COMFORSER.

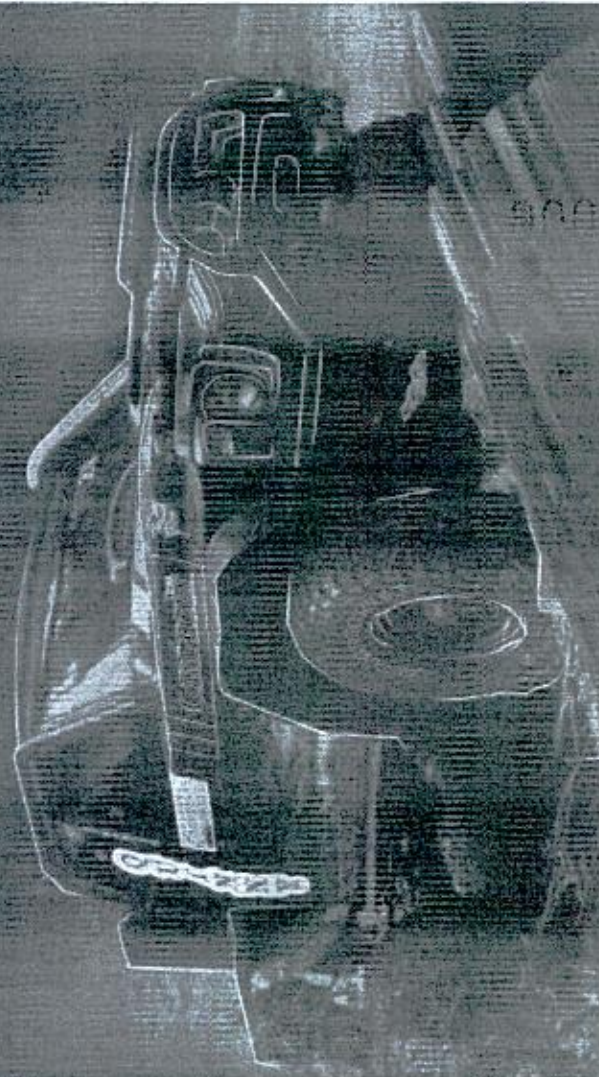

SN TIRE

SHANDONG NEW CONTINENT TIRE CO., LTD.

Address: Lushan Industrial Zone, Yishui City, Shandong, China

Web: www.snctire.com

Email: info@snctire.com

Company History



Shandong New Continent
Tire Group Co., Ltd. was
established.



TSP's program was
started.



Shandong Yinhao Tyre
Group Co., Ltd. was
established.



Shandong New Continent
Tire Co., Ltd. was
established.



Shandong New Continent
Tire Co., Ltd. (SNC) was
established for PCR tire
manufacture.



Shandong New Continent
Tire Co., Ltd. (SNC) was
established for PCR tire
manufacture.



SNC Beijing office
was founded.

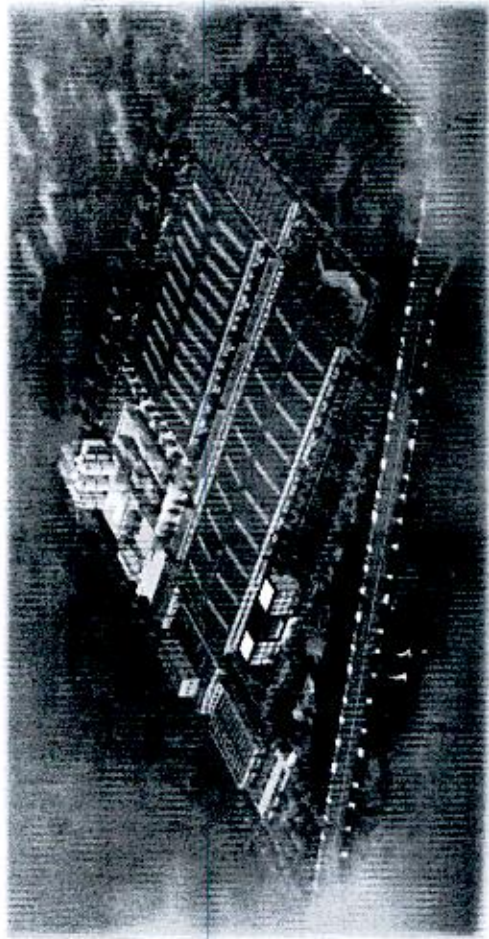

SNC is located at the famous tourism city Yishui, which owns AAAA national tourist attractions. The factory covers an area of 433 mu (288668.11 m²), with annual capacity of 12 million pieces of PCR tires.

Founded in October 2012, Shandong New Continent Tire Co., Ltd. (SNC) is a subsidiary of Shandong Yinhao Tyre Group, which is a large modernized manufacturer of passenger car radial tires and carbon black. As one of the most famous PCR manufacturers in China, the company owns two brands: COMFORSER and ROADCRUZA. The company has first-class advanced equipment imported from Europe and US, such as extruders, calendars, cutting machine, uniformity and dynamic balance test machine.

The core equipment of production line adopts the AB system which is stable and reliable. The two brands have successively passed all kinds of system certifications including the ISO9001 quality management, US DOT, Europe ECE, Brazil INMETRO, Indonesia SNI, China CCC, ISO10012 metering management system Certification.

Shandong New Continent Tire Co., Ltd has been committed to building "No.1 Brand of SUV Tires" and providing the most professional SUV and UHP tires for automobiles.

In the future, SNC will continue the road of environmental and sustainable development, devoting wholeheartedly to the production of high quality tires, so as to truly realize quiet, comfortable and outstanding driving performance for users all around world.

Driving Comfort

**OFF-ROAD AND SUV
SPECIALIST.**

Comforser

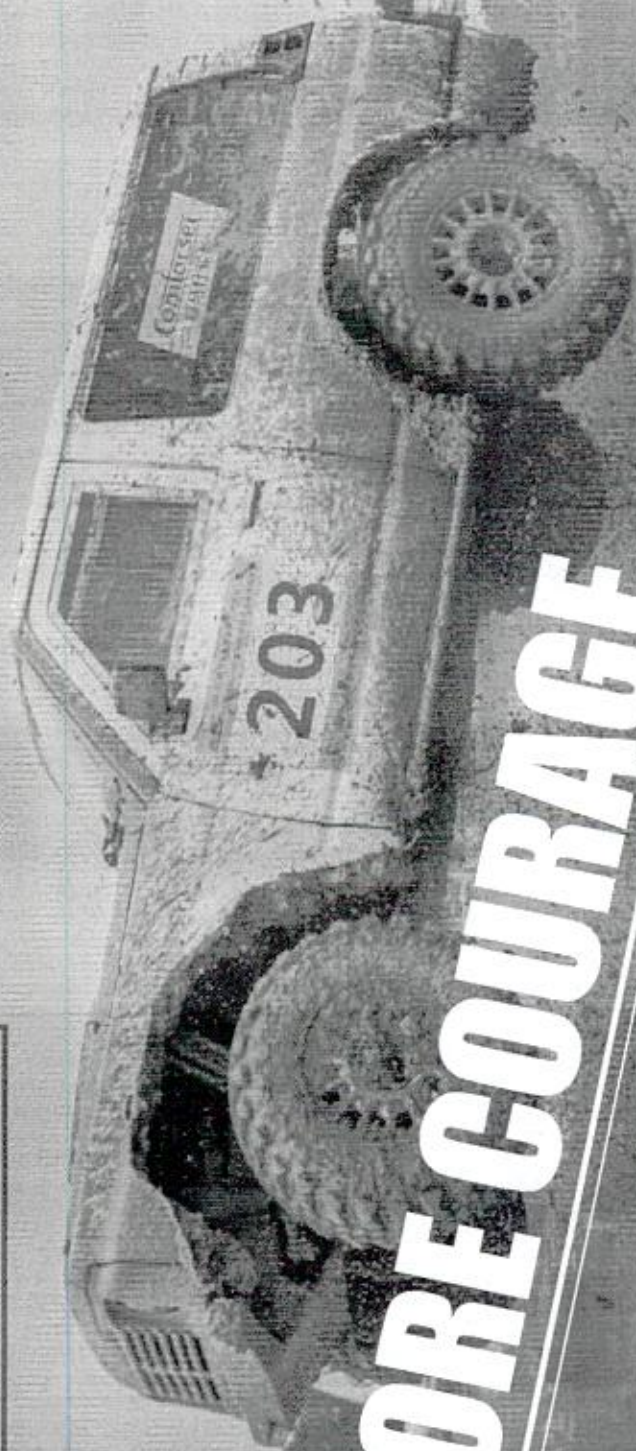

MORE COURAGE,

MORE PASSION!



Comforser

科马仕轮胎迅驰赛车队

00337

03

SUV SERIES



CF3000

M/T



CF2000

H/T



CF1000

A/T

255/55R19	37x13.50R22LT	POR LT235/65R17	205/70R14	215/55R18	OWL P215/75R15
LT205/70R15	33x12.50R24LT	POR LT245/65R17	205/70R15	235/50R18	OWL 225/70R15
LT215/75R15	35x12.50R24LT	POR LT265/65R17	215/75R15	235/55R18	OWL P235/75R15
LT235/75R15	37x13.50R24LT	POR LT285/70R17	225/75R15	235/60R18	OWL P215/70R16
LT185/65R16	40x15.50R24LT	POR LT285/70R17	235/75R15	265/60R18	OWL 235/55R16
LT215/65R16	37x13.50R26LT	POR LT235/65R18	205/60R16	265/65R18	OWL 235/60R16
LT235/70R16	40x15.50R26LT	POR LT265/60R18	205/65R16	275/65R18	OWL P235/70R16
LT245/70R16	42x15.50R28LT	POR LT275/65R18	215/65R16	275/60R20	OWL P245/70R16
LT265/75R16	37x12.50R16.5LT	POR LT285/65R18	215/70R16	LT215/75R15	OWL 255/70R16
LT285/75R16	POR 255/55R19	POR 31x10.50R15LT	225/70R16	LT245/70R17	OWL P265/70R16
LT315/75R16	POR 245/55R19	POR 31x11.50R15LT	235/70R16	LT265/70R17	OWL 225/60R17
LT265/65R17	POR LT205/70R15	POR 33x12.50R15LT	245/70R16	OWL P265/65R17	OWL 255/60R18
LT275/65R18	POR LT215/75R15	POR 35x12.50R15LT	255/70R16	OWL 255/60R18	OWL 285/60R18
LT285/60R18	POR LT235/75R15	POR 33x12.50R17LT	265/70R16	OWL 285/60R18	OWL 265/50R20
LT285/65R18	POR LT185/65R16	POR 35x12.50R17LT	265/75R16	OWL 265/50R20	OWL LT235/85R16
31x10.50R15LT	POR LT215/65R16	POR 40x13.50R17LT	275/70R16	OWL LT235/85R16	OWL LT245/75R16
33x12.50R15LT	POR LT225/75R16	POR 35x12.50R18LT	215/60R17	OWL LT245/75R16	OWL LT265/70R16
37x12.50R17LT	POR LT235/70R16	POR 35x12.50R18LT	225/60R17	OWL LT265/70R16	OWL LT265/75R16
33x12.50R18LT	POR LT235/65R16	POR 33x12.50R20LT	225/65R17	OWL LT265/75R16	OWL LT285/75R16
35x12.50R18LT	POR LT245/70R16	POR 35x12.50R20LT	235/55R17	OWL LT285/75R16	OWL LT265/70R17
37x13.50R18LT	POR LT245/75R16	POR 35x13.50R20LT	235/60R17	OWL LT265/70R17	OWL LT285/70R17
35x12.50R20LT	POR LT265/70R16	POR 37x13.50R20LT	235/65R17	OWL LT285/70R17	OWL 30x9.50R15LT
35x13.50R20LT	POR LT265/75R16	POR 35x12.50R22LT	245/65R17	OWL 30x9.50R15LT	OWL 31x10.50R15LT
37x13.50R20LT	POR LT275/70R16	POR 35x13.50R26LT	255/65R17	OWL 31x10.50R15LT	OWL 35x12.50R17LT
38x15.50R20LT	POR LT285/75R16	POR 35x13.50R26LT	265/65R17	OWL 35x12.50R17LT	OWL 35x12.50R18LT
40x15.50R20LT	POR LT305/70R16	POR 35x13.50R26LT	275/65R17	OWL 35x12.50R18LT	OWL 35x12.50R20LT
33x12.50R22LT	POR LT315/75R16	POR 35x13.50R26LT	285/65R17	OWL 35x12.50R20LT	

78 Sizes

Page:11-14

38 Sizes

Page:15-16

27 Sizes

Page:17-18

SUV SERIES



CF1000

A/T



CF4000

SUV/CUV



CF4000

SUV/CUV



CF710

UHP

OWL POR LT235/85R16	225/55ZR18	225/55ZR18	245/50RF18	205/55RF16
OWL POR LT245/75R16	225/60R18	225/60R18	255/55RF18	225/45RF17
OWL POR LT265/70R16	245/50ZR18	245/50ZR18		225/50RF17
OWL POR LT265/75R16	245/60R18	245/60R18		225/55RF17
OWL POR LT285/75R16	255/55ZR18	255/55ZR18		225/40RF18
OWL POR LT285/70R17	245/40ZR20	245/40ZR20		225/45RF18
OWL POR 30x9.50R15LT	265/50ZR20	265/50ZR20		245/40RF18
OWL POR 31x10.50R15LT	275/40R20	275/45ZR20		245/45RF18
OWL POR 35x12.50R17LT	275/45ZR20	275/45ZR20		235/55RF19
OWL POR 35x12.50R18LT	285/50ZR20	285/50ZR20		245/40RF19
OWL POR 35x12.50R20LT	295/35ZR21	295/35ZR21		245/45RF19
				255/50RF19
				275/35RF19
				275/40RF19

12 Sizes

Page:17-18

13 Sizes

Page:19-20

2 Sizes

Page:19-20

15 Sizes

Page:21-24

UHP SERIES



CF710

UHP



CF720

UHP



CF700

UHP

185/50R16	215/40Zr18	295/30Zr19	245/30Zr22	195/40Zr17
195/45R16	215/45Zr18	225/30Zr20	245/35Zr22	205/40Zr17
195/50R16	225/40Zr18	245/35Zr20	245/40Zr22	205/45Zr17
205/45R16	225/45Zr18	255/35Zr20	265/35Zr22	215/40Zr17
205/50R16	235/40Zr18	275/30Zr20	295/25Zr22	215/45Zr17
215/55R16	235/45Zr18	275/45Zr21	295/30Zr22	225/45Zr17
225/55R16	245/40Zr18		305/40Zr22	235/45Zr17
195/40Zr17	245/45Zr18		305/45Zr22	245/40Zr17
205/40Zr17	255/35Zr18		305/45Zr22	245/40Zr17
205/45R17	255/40Zr18		255/30Zr24	215/35Zr18
205/50R17	255/45Zr18		275/25Zr24	225/40Zr18
205/55R17	225/40Zr19		295/35Zr24	235/40Zr18
215/45Zr17	225/45Zr19		305/35Zr24	245/45Zr18
215/50R17	235/35Zr19		275/25Zr26	245/45Zr19
215/55R17	235/40Zr19		295/30Zr26	245/45Zr19
225/45Zr17	235/55R19		305/30Zr26	255/40Zr19
225/50R17	245/35Zr19		295/25Zr28	275/40Zr19
225/55R17	245/40Zr19		305/25Zr28	275/40Zr20
235/45Zr17	245/45Zr19		325/30Zr28	225/30Zr20
235/50R17	245/55R19			225/35Zr20
235/55R17	255/35Zr19			245/40Zr20
245/45Zr17	255/40Zr19			275/35Zr20
255/45Zr17	255/50R19			
205/40Zr18	275/35Zr19			
215/35Zr18	275/40Zr19			

56 Sizes

Page:21-24

18 Sizes

Page:25-26

21 Sizes

Page:27-28

HP SERIES



CF510

HP



CF620

HP



CF610

HP



SPORTS K4

HP

155/80R13	215/60R15	155/65R13	155/65R13	155/65R14
165/65R13	215/65R15	155/80R13	165/65R13	165/55R14
175/60R13	215/70R15	165/65R13	165/70R13	165/60R14
185/70R13	225/60R15	165/70R13	175/70R13	165/65R14
185/60R14	235/60R15	165/70R13	165/55R14	185/75R14
185/65R14	195/55R16	175/70R13	165/70R14	155/60R15
185/70R14	195/60R16	185/70R13	175/65R14	165/45R15
195/60R14	205/55R16	165/70R14	175/70R14	165/50R15
195/65R14	205/60R16	165/80R14	165/55R15	165/55R15
195/70R14	205/65R16	175/65R14	165/60R15	165/55R15
205/60R14	225/60R16	175/70R14	175/65R15	165/60R15
205/65R14	235/60R16	185/60R14	175/65R15	165/65R15
205/70R14		185/65R14		175/55R15
215/70R14		185/70R14		175/60R15
185/55R15		195/60R14		165/40R16
185/60R15		165/60R15		165/45R16
185/65R15		185/65R15		165/50R16
195/50R15		195/55R15		
195/55R15		195/60R15		
195/60R15		195/65R15		
195/65R15		205/60R15		
205/50R15		205/65R15		
205/55R15		205/55R16		
205/60R15		205/60R16		
205/65R15		205/65R16		
205/70R15		215/60R16		

37 Sizes

Page:29-30

25 Sizes

Page:31-32

10 Sizes

Page:33-34

16 Sizes

Page:35-36

COMMERCIAL/VAN



CF300

CF350

THRUSTER

COMMERCIAL/VAN

COMMERCIAL/VAN

COMPETITION



85W 185R14C

WSW 185R14C

85W 195R14C

WSW 195R14C

205R14C

85W 195R15C

WSW 195R15C

WSW 205/75R14C

195/70R15C

WSW 205/70R15C

WSW 205/75R15C

215/70R15C

225/70R15C

185/75R16C

195/65R16C

195/75R16C

205/65R16C

85W 205/75R16C

215/65R16C

225/65R16C

225/75R16C

235/65R16C

1T185/85R16

31 x 10.50-15LT

31 x 10.50-16LT

32 x 10.50-16LT

33 x 10.50-16LT

35 x 10.50-16LT

WINTER SERIES



CF930

CF960

CF950

CF970

CF360

STUDLESS

Winter(STUDLESS)

Winter(STUDLESS)

Winter(STUDABLE)

Winter(COMMERCIAL)



165/70R13

165/70R14

175/65R14

175/70R14

185/60R14

185/65R14

185/70R14

175/65R15

185/60R15

185/65R15

195/50R15

195/55R15

195/60R15

195/65R15

205/65R15

195/55R16

205/55R16

205/60R16

215/55R16

215/60R16

225/55R16

225/60R16

225/65R16

235/55R16

235/60R16

235/65R16

245/50R18

255/40R18

255/65R18

265/60R18

275/55R18

285/60R18

225/45R19

235/50R19

245/45R19

245/55R19

255/45R19

275/40R19

275/55R19

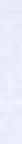
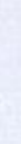
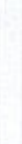
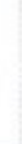

25 Sizes

Page 43-44

36 Sizes

Page 45-46

15 Sizes

Page 47

2 Sizes

Page 48

11 Sizes

Page 49

5 Sizes

Page 41-42

24 Sizes

Page 39-40

Driving Comfort

The Comforser

CF3000

Applicable models



Features and Benefits

Uni-directional tread design

with large shoulder blocks and center blocks are for maximum traction in tough road conditions.

Shoulder design for minimizing cut injury under severe road conditions.

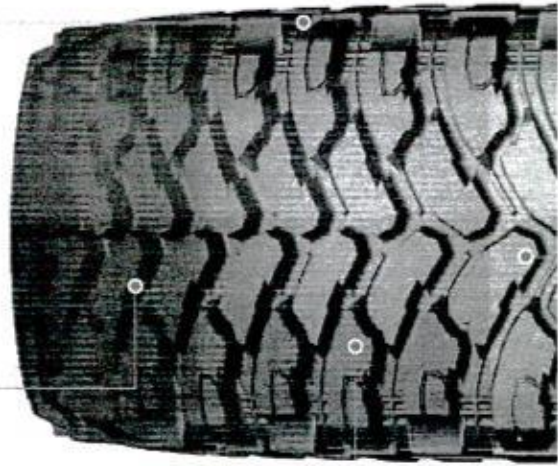

Unique shoulder blocks, protection strip and 3D sidewall

enhance traction in muddy conditions and snowy conditions.

Special compound adopted for strong tread and high tear resistance performance.

000341

1/12

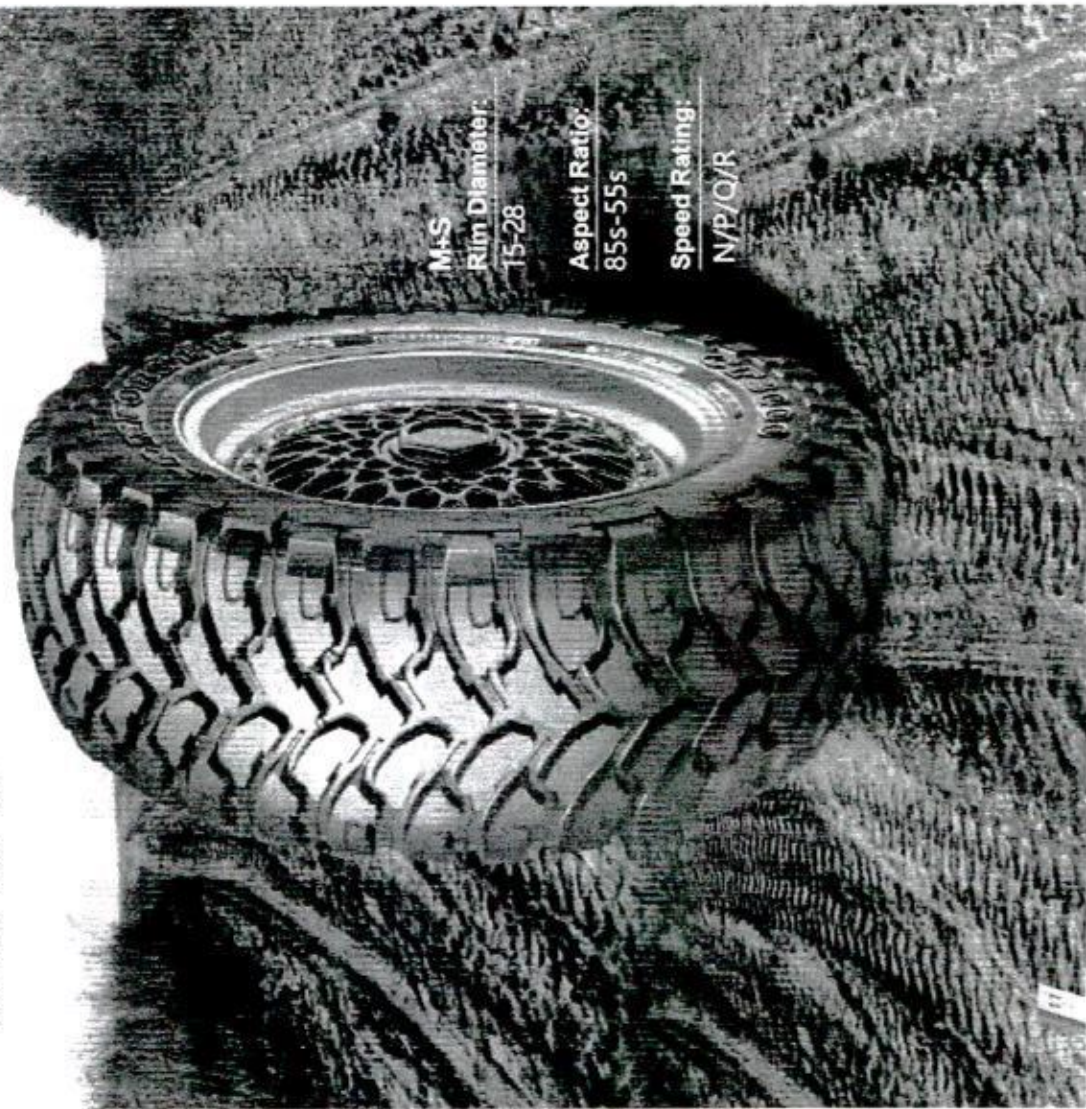

M+S
Rim Diameter:
15-28
Aspect Ratio:
85s-55s
Speed Rating:
N/P/Q/R

M/T

Size	L/SS	PR	Rim	Dimensions (mm)			Max. Load (kg)		Max. Press. (kPa)
				OD	SW	NSD	Single	Dual	
255/55R19	111R XL	-	8.0	763	265	15.0	1090	-	340
LT205/70R15	96/93Q	6PR	6.0	675	209	14.0	710	650	350
LT215/75R15	100/97Q	6PR	6.0	709	216	14.0	800	730	350
LT235/75R15	104/101Q	6PR	6.5	739	235	14.0	900	825	350
LT185/85R16	98/95Q	6PR	5.0	684	184	11.0	750	690	350
LT215/85R16	115/112Q	10PR	6.0	778	216	14.0	1215	1120	550
LT235/70R16	110/107Q	8PR	7.0	742	240	14.0	1060	975	450
LT245/70R16	116/115Q	10PR	7.0	756	248	14.0	1320	1215	550
LT265/75R16	123/120Q	10PR	7.5	810	267	15.0	1550	1400	550
LT285/75R16	127/124Q	10PR	8.0	840	286	15.0	1700	1550	550
LT315/75R16	127/124Q	10PR	8.5	884	313	15.0	1750	1600	450
LT265/65R17	120/117Q	10PR	8.0	782	272	14.0	1400	1285	550
LT275/65R18	123/120Q	10PR	8.0	883	318	15.0	1550	1400	550
LT285/60R18	122/119Q	10PR	8.5	799	292	15.0	1500	1360	550
LT285/65R18	125/122Q	10PR	8.5	833	292	15.0	1650	1500	550
31x10 50R15LT	109Q	6PR	8.5	781	268	15.0	1030	-	350
33x12 50R15LT	108Q	6PR	10.0	832	318	15.0	1000	-	250
37x12 50R17LT	124Q	8PR	10.0	934	318	16.0	1600	-	350
33x12 50R18LT	118Q	10PR	10.0	832	318	15.0	1320	-	450
35x12 50R18LT	123Q	10PR	10.0	883	318	16.0	1550	-	450
37x13 50R18LT	128Q	10PR	11.0	934	345	16.0	1800	-	450
35x12 50R20LT	121Q	10PR	10.0	883	318	16.0	1450	-	450
35x13 50R20LT	124Q	10PR	11.0	883	345	16.0	1600	-	450
37x13 50R20LT	127Q	10PR	11.0	934	345	16.0	1750	-	450
38x15 50R20LT	125Q	8PR	12.0	959	390	14.0	1650	-	350
40x15 50R20LT	128Q	8PR	12.5	1010	390	16.0	1800	-	350
33x12 50R22LT	109Q	10PR	10.0	832	318	15.0	1030	-	450
37x13 50R22LT	123Q	10PR	11.0	934	345	16.0	1550	-	450
33x12 50R24LT	104Q	10PR	10.0	832	318	15.0	900	-	450
35x12 50R24LT	113Q	10PR	10.0	883	318	16.0	1150	-	450
37x13 50R24LT	120Q	10PR	11.0	934	345	16.0	1400	-	450
40x15 50R24LT	128P	10PR	12.0	1010	390	16.0	1800	-	450
37x13 50R26LT	117Q	10PR	11.0	934	345	16.0	1285	-	450
40x15 50R26LT	127P	10PR	12.0	1010	390	16.0	1750	-	450
42x15 50R28LT	128P	10PR	12.0	1061	390	14.0	1800	-	450
37x12 50R16 SLT	133N	10PR	9.75	934	318	16.0	2060	-	450

M/T(POR)

Size	L/SS	PR	Rim	Dimensions (mm)			Max. Load (kg)		Max. Press. (kPa)
				OD	SW	NSD	Single	Dual	
255/55R19	111Q XL	-	8.0	763	265	15.0	1090	-	340
245/55R19	107R XL	-	7.5	753	253	15.0	975	-	340
LT205/70R15	96/93Q	6PR	6.0	675	209	14.0	710	650	350
LT215/75R15	100/97Q	6PR	6.0	709	216	14.0	800	730	350
LT235/75R15	104/101Q	6PR	6.5	739	235	14.0	900	825	350
LT185/85R16	98/95Q	6PR	5.0	684	184	11.0	750	690	350
LT215/85R16	115/112Q	10PR	6.0	778	216	14.0	1215	1120	550
LT235/75R16	115/112Q	10PR	6.0	750	223	14.0	1215	1120	550
LT235/70R16	110/107Q	8PR	7.0	742	240	14.0	1060	975	450
LT235/85R16	120/116Q	10PR	6.5	812	235	15.0	1380	1260	550
LT245/70R16	118/115Q	10PR	7.0	756	248	14.0	1320	1215	550
LT245/75R16	120/116Q	10PR	7.0	780	248	15.0	1380	1260	550
LT265/70R16	121/118Q	10PR	8.0	784	272	15.0	1450	1320	550
LT265/75R16	119/116Q	8PR	7.5	810	267	15.0	1360	1250	450
LT275/70R16	119/116Q	8PR	8.0	798	279	15.0	1360	1250	450
LT285/75R16	116/113Q	6PR	8.0	840	286	15.0	1250	1150	350
LT305/70R16	118/115Q	8PR	9.0	840	311	15.0	1320	1215	350
LT315/75R16	121/118Q	8PR	8.5	884	313	15.0	1450	1320	350
LT235/65R17	109/105Q	8PR	7.0	738	240	15.0	1030	925	450
LT245/65R17	117/114Q	10PR	7.0	750	249	15.0	1285	1180	550
LT265/65R17	120/117Q	10PR	8.0	782	272	14.0	1400	1285	550
LT265/70R17	121/118Q	10PR	8.0	810	272	15.0	1450	1320	550
LT285/70R17	121/118Q	8PR	8.5	838	292	15.0	1450	1320	450
LT225/65R18	110/107Q	8PR	7.0	763	248	15.0	1060	975	450
LT265/60R18	119/116Q	10PR	8.0	775	272	15.0	1360	1250	550
LT275/65R18	113/110Q	6PR	8.0	883	318	15.0	1150	1060	350
LT285/65R18	121/118Q	8PR	8.5	833	292	15.0	1450	1320	450
31x10 50R15LT	109Q	6PR	8.5	781	268	15.0	1030	-	350
32x11 50R15LT	113Q	6PR	9.0	807	290	15.0	1150	-	350
33x12 50R15LT	108Q	6PR	10.0	832	318	15.0	1000	-	250
35x12 50R15LT	113Q	6PR	10.0	883	318	16.0	1190	-	250
33x12 50R17LT	114Q	8PR	10.0	832	318	15.0	1150	-	350
35x12 50R17LT	121Q	10PR	10.0	883	318	16.0	1450	-	450
40x13 50R17LT	121Q	8PR	11.0	1010	345	16.0	1450	-	350
33x12 50R18LT	118Q	10PR	10.0	832	318	15.0	1320	-	450
35x12 50R18LT	118Q	8PR	10.0	883	318	16.0	1320	-	350
33x12 50R20LT	114Q	10PR	10.0	832	318	15.0	1190	-	450
35x12 50R20LT	121Q	10PR	10.0	883	318	16.0	1450	-	450
37x13 50R20LT	117Q	10PR	10.0	883	318	16.0	1285	-	450
35x13 50R26LT	118Q	10PR	11.0	883	318	16.0	1450	-	450

000342

Driving Comfort

CF2000

H/T



M+S

Rim Diameter:
14-20

Aspect Ratio:
75s-50s

Speed Rating:
S/T/H/V/W

The Comforser



CF2000

Features and Benefits

Designed for paved road use

Zigzag sipes on the shoulder block and tread are for reducing noise level and improving traction in both wet and dry conditions.

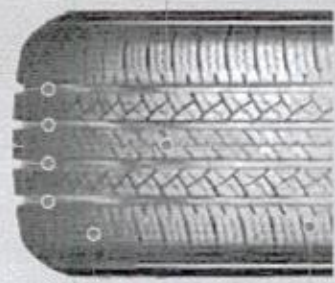

4 circumferential grooves for excellent water evacuation for good wet traction.

Wider center rib for stable handling at high speed straight line driving.

Size	L/S	Rim	Dimensions (mm)			Max-Load (kg)		Max. Press. (MPa)	UTQG
			OD	SW	HSD	Single	Dual		
205/70R14	95H	6.0	644	209	8.5	690	300	300	420AA
205/70R15	96H	6.0	669	209	8.5	710	300	300	420AA
215/75R15	100H	6.0	703	216	8.5	800	300	300	420AA
225/75R15	102H	6.0	719	223	8.5	850	300	300	420AA
235/75R15	105H	6.5	733	235	8.5	925	300	300	420AA
205/60R16	92V	6.0	652	209	8.5	630	300	300	420AA
205/65R16	95H	6.0	672	209	8.5	690	300	300	420AA
215/65R16	102H XL	6.5	686	221	8.5	850	340	340	420AA
215/70R16	100H	6.5	708	221	8.5	850	300	300	420AA
225/70R16	103H	6.5	722	228	8.5	875	300	300	420AA
235/70R16	106H	7.0	736	240	8.5	950	300	300	420AA
245/70R16	107H	7.0	750	248	8.5	975	300	300	420AA
255/70R16	111H	7.5	764	260	8.8	1090	300	300	420AA
265/70R16	112H	8.0	778	267	8.8	1120	300	300	420AA
265/75R16	116T	7.5	804	267	8.8	1250	300	300	420AA
275/70R16	114H	8.0	792	279	8.8	1180	300	300	420AA
215/60R17	96V	6.5	690	221	8.5	710	300	300	420AA
225/60R17	103H XL	6.5	702	228	8.5	875	340	340	420AA
225/65R17	102H	6.5	724	228	8.5	850	300	300	420AA
235/55R17	103W XL	7.5	690	245	8.5	875	340	340	420AA
235/60R17	106H XL	7.0	714	240	8.5	950	340	340	420AA
235/65R17	109H XL	7.0	738	240	8.5	1000	340	340	420AA
245/65R17	107H	7.0	750	248	8.5	975	300	300	420AA
255/65R17	110H	7.5	764	260	8.8	1060	300	300	420AA
265/65R17	112H	8.0	776	272	8.8	1120	300	300	420AA
275/65R17	119H XL	8.0	790	279	8.8	1360	340	340	420AA
285/65R17	116H	8.5	802	292	8.8	1250	300	300	420AA
215/55R18	99W XL	7.0	693	226	8.5	775	340	340	420AA
235/50R18	101W XL	7.5	693	245	8.5	825	340	340	420AA
235/55R18	104W XL	7.5	715	245	8.5	900	340	340	420AA
235/60R18	107H XL	7.0	739	240	8.5	975	340	340	420AA
265/60R18	114H XL	8.0	775	272	8.8	1180	340	340	420AA
265/65R18	114H	8.0	801	272	8.8	1180	300	300	420AA
275/65R18	116H	8.0	815	279	8.8	1250	300	300	420AA
275/60R20	115H	8.0	838	279	8.8	1215	300	300	420AA
LT215/75R15	116/114S 10PR	6.0	703	216	8.5	1250	1180	550	-
LT245/70R17	119/116S 10PR	7.0	776	248	10.8	1360	1250	550	-
LT265/70R17	121/116S 10PR	8.0	804	272	10.8	1450	1320	550	-

000343

Driving Comfort

CF1000
A/T



M+S
Rim Diameter:
15-20

Aspect Ratio:
85s-50s

Speed Rating:
R/S/T/H

The
Comforser

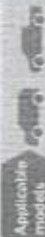

CF1000

Features and Benefits

Designed and built for all terrain use on road driving considered high speed stability, off road driving, and strong traction. Given tough tread block.

Adopted special compound or strong tread and high cut resistance performance.



3D block design enhances the grip ability on both wet and dry road, which could availably protect the tread against injury under severe road conditions.

All series OWL design provides aesthetics of the tire.

Sidewall	Size	L/S/S	PR	Rim	Dimensions (mm)			Max. Load (kg)		Max. Press (kPa)	UTQG
					OD	SW	NSD	Single	Dual		
OWL	P215/75R15	100S	-	6.0	703	215	10.5	790	-	300	420AB
OWL	P225/70R15	100T	-	6.5	697	228	10.8	800	-	300	420AB
OWL	P235/75R15	105S	-	6.5	733	235	10.8	920	-	300	420AB
OWL	P215/70R16	99T	-	6.5	708	221	10.5	775	-	300	410AB
OWL	P235/55R16	98H	-	7.0	674	255	10.8	760	-	300	420AB
OWL	P235/60R16	100H	-	7.0	698	240	10.8	800	-	300	420AB
OWL	P235/70R16	104T	-	7.0	736	240	10.8	900	-	300	420AB
OWL	P245/70R16	106T	-	7.0	750	248	10.8	950	-	300	420AB
OWL	P255/70R16	111T	-	7.5	764	260	10.8	1090	-	300	430AA
OWL	P265/70R16	111T	-	8.0	776	272	10.8	1090	-	300	420AB
OWL	P265/60R17	99H	-	8.0	776	272	10.8	1060	-	300	420AB
OWL	P265/60R18	110T	-	8.0	776	272	10.8	1060	-	300	420AB
OWL	P285/60R18	116T	-	8.5	799	292	10.8	1250	-	300	420AB
OWL	P265/50R20	107T	-	8.5	774	277	9.8	975	-	300	420AB
OWL	L1235/65R16	120/116S	10PR	6.5	806	235	13.0	1380	1260	550	-
OWL	L1245/55R16	120/116S	10PR	7.0	774	246	13.0	1380	1260	550	-
OWL	L1265/70R16	121/118S	10PR	8.0	778	272	13.0	1450	1320	550	-
OWL	L1265/75R16	123/120S	10PR	7.5	804	267	13.0	1550	1400	550	-
OWL	L1265/75R16	126/121S	10PR	8.0	834	266	13.0	1700	1550	550	-
OWL	L1265/70R17	121/118S	10PR	8.5	832	292	13.0	1450	1320	550	-
OWL	L130-9.50R15	104R	6PR	7.5	750	240	13.0	900	-	350	-
OWL	31x10.50R15T	109S	6PR	8.5	775	268	13.0	1030	-	350	-
OWL	35x12.50R17L	121S	10PR	10.0	877	318	13.0	1450	-	450	-
OWL	35x12.50R18T	123S	10PR	10.0	877	318	13.0	1550	-	450	-
OWL	35x12.50R20T	121S	10PR	10.0	877	318	13.0	1450	-	450	-
OWL	POR L1235/65R16	120/116Q	10PR	6.5	806	235	13.0	1380	1260	550	-
OWL	POR L1245/55R16	120/116Q	10PR	7.0	774	246	13.0	1380	1260	550	-
OWL	POR L1265/75R16	119/113Q	6PR	7.5	804	267	13.0	1360	1240	450	-
OWL	POR L1265/70R16	116/113Q	6PR	8.0	834	286	13.0	1250	1150	350	-
OWL	POR L1265/70R17	121/118Q	10PR	8.0	778	272	13.0	1450	1320	550	-
OWL	POR L1265/70R17	121/118Q	10PR	8.0	804	272	13.0	1450	1320	550	-
OWL	POR L1265/70R17	121/118Q	10PR	8.5	832	292	13.0	1450	1320	550	-
OWL	POR L130x9.50R15	104Q	6PR	7.5	750	240	13.0	900	-	350	-
OWL	POR L131x10.50R15	109Q	6PR	8.5	775	268	13.0	1030	-	350	-
OWL	POR 35x12.50R17L	121Q	10PR	10.0	877	318	13.0	1450	-	450	-
OWL	POR 35x12.50R18L	118Q	8PR	10.0	877	318	13.0	1320	-	350	-
OWL	POR 35x12.50R20L	121Q	10PR	10.0	877	318	13.0	1450	-	450	-

OWL: Outlined White letter

000344

Driving Comfort

CF4000

SUV/CUV



M+S
Rim Diameter:
 18-21
Aspect Ratio:
 60s-35s
Speed Rating:
 H/V/W/Y

Line
Comforser

Applicable models

Features and Benefits

Asymmetric tread design
 for excellent riding stability and precise handling on wet roads.

Inside ←

Various siping and Lateral grooves
 efficiently reduce the handling noise.

4 Circumferential grooves

for excellent water evacuation, minimize the risk of aquaplaning at high speed.

→ Outside



Silica tread compound
 for lower rolling resistance and better grip performance.

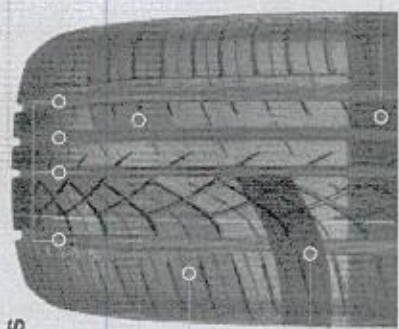

SUV/CUV

Size	LI/SS	Std/XL	Rim	Dimensions (mm)			Max. Load (kg)	Max. Press (KPa)	UTQG
				OD	SW	NSD			
225/55ZR18	102W	XL	7.0J	705	233	8.3	850	340	320AA
225/60R18	104H	XL	6.5J	727	228	8.3	900	300	320AA
245/50ZR18	104W	XL	7.5J	703	253	8.3	900	340	320AA
245/60R18	105V	Std	7.0J	751	248	8.3	925	340	320AA
255/55ZR18	109W	XL	8.0J	737	265	8.3	1030	340	320AA
255/55ZR19	111W	XL	8.0J	763	265	8.3	1090	340	320AA
245/40ZR20	99Y	XL	8.5J	704	248	8.5	775	340	320AA
265/50ZR20	111W	XL	8.5J	774	277	8.3	1090	340	320AA
275/40R20	106W	XL	9.5J	728	278	8.5	950	340	320AA
275/45ZR20	110W	XL	9.0J	756	273	8.5	1060	340	320AA
275/55ZR20	117W	XL	8.5J	810	284	8.3	1285	340	320AA
285/50ZR20	116W	XL	9.0J	794	297	8.3	1250	340	320AA
295/35ZR21	107W	XL	10.5J	739	301	8.3	975	340	320AA

RFT

Size	LI/SS	Std/XL	Rim	Dimensions (mm)			Max. Load (kg)	Max. Press (KPa)	UTQG
				OD	SW	NSD			
245/50R18	100V	Std	7.5J	703	253	8.2	800	300	320AA
255/55R18	105V	Std	8.0J	737	265	8.2	925	300	320AA

000345

Driving Comfort

CF710

UHP



M+S

Rim Diameter:

15-20

Aspect Ratio:

55s-30s

Speed Rating:

V/W/Y

The
Comforser

Applicable models



CF710

Features and Benefits

3+1 Longitudinal grooves enhance the wet grip performance to prevent the aquaplaning.

Asymmetric tread design outside with strong shoulder for good turning stability, inside shoulder with multisipes for excellent water drainage.

Variable pitch design from inside and outside greatly reduces the riding noise.

Wider centre rib for stable handling with straight line driving at high speed.

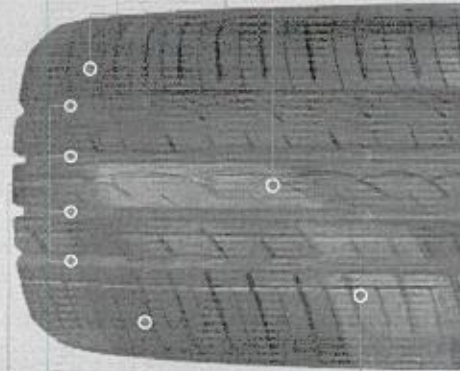

UHP

Size	LI/SS	Std/XL	Rim	Dimensions (mm)			Max. Load (kg)	Max. Press (kPa)	UTQG
				OD	SW	NSD			
185/50R16	81V	Std	6J	592	194	8.0	462	300	380/A/A
195/45R16	84V	XL	6.5J	582	195	8.0	500	340	380/A/A
195/50R16	84V	Std	6J	602	201	8.0	500	300	380/A/A
205/45R16	83V	Std	7J	590	206	8.0	487	300	380/A/A
205/50R16	87V	Std	6.5J	612	214	8.0	545	300	380/A/A
205/50R16	87W	Std	6.5J	612	214	8.0	545	300	380/A/A
215/55R16	97W	XL	7J	642	226	8.0	730	340	380/A/A
215/55R16	97V	XL	7J	642	226	8.0	730	340	380/A/A
225/55R16	95V	Std	7J	654	233	8.0	690	300	380/A/A
225/55R16	99W	XL	7J	654	233	8.0	775	340	380/A/A
195/40ZR17	81W	XL	7J	588	200	8.2	462	340	380/A/A
205/40ZR17	84W	XL	7.5J	596	212	8.0	500	340	380/A/A
205/45R17	88W	XL	7J	616	206	8.0	560	340	380/A/A
205/50R17	93W	XL	6.5J	638	214	8.0	650	340	380/A/A
205/55R17	95W	XL	6.5J	658	214	8.2	690	340	380/A/A

000346

UHP

Size	LISS	Std/XL	Rim	Dimensions (mm)			Max. Load (kg)	Max. Press (kPa)	UTQG
				OD	SW	NSD			
215/45ZR17	91W	XL	7J	626	213	8.0	615	340	380/A/A
215/50R17	95W	XL	7J	648	226	8.0	690	340	380/A/A
215/55R17	98W	XL	7J	668	226	8.0	750	340	380/A/A
225/45ZR17	94W	XL	7.5J	634	225	8.0	670	340	380/A/A
225/50R17	98W	XL	7J	658	233	8.0	750	340	380/A/A
225/55R17	101W	XL	7J	680	233	8.0	825	340	380/A/A
235/45ZR17	97W	XL	8J	644	236	8.2	730	340	380/A/A
235/50R17	100W	XL	7.5J	668	245	8.2	800	340	380/A/A
235/55R17	103W	XL	7.5J	690	245	8.2	875	340	380/A/A
245/45ZR17	99W	XL	8J	652	243	8.2	775	340	380/A/A
255/45ZR17	102W	XL	8.5J	662	255	8.3	850	340	380/A/A
205/40ZR18	86W	XL	7.5J	621	212	8.0	530	340	380/A/A
215/35ZR18	84W	XL	7.5J	607	218	8.2	500	340	380/A/A
215/40ZR18	89W	XL	7.5J	629	218	8.0	580	340	380/A/A
215/45ZR18	93W	XL	7J	651	213	8.0	650	340	380/A/A
225/40ZR18	92W	XL	8J	637	230	8.0	630	340	380/A/A
225/45ZR18	95W	XL	7.5J	659	225	8.0	690	340	380/A/A
235/40ZR18	95W	XL	8.5J	645	241	8.2	690	340	380/A/A
235/45ZR18	98W	XL	8J	669	236	8.2	750	340	380/A/A
245/40ZR18	97W	XL	8.5J	653	248	8.2	730	340	380/A/A
245/45ZR18	100W	XL	8J	677	243	8.2	800	340	380/A/A
255/35ZR18	94Y	XL	9J	635	260	8.2	670	340	380/A/A
255/40ZR18	99W	XL	9J	661	260	8.5	775	340	380/A/A
255/45ZR18	103W	XL	8.5J	687	255	8.5	875	340	380/A/A
225/40ZR19	93W	XL	8J	663	230	8.0	650	340	380/A/A
225/55R19	103W	XL	7J	731	233	8.2	875	340	380/A/A
235/35ZR19	91W	XL	8.5J	647	241	8.2	615	340	380/A/A
235/40ZR19	96W	XL	8.5J	671	241	8.2	710	340	380/A/A
235/55R19	105W	XL	7.5J	741	245	8.2	925	340	380/A/A
245/35ZR19	93W	XL	8.5J	655	248	8.2	650	340	380/A/A
245/40ZR19	98W	XL	8.5J	679	248	8.2	750	340	380/A/A
245/45ZR19	102W	XL	8J	703	243	8.2	850	340	380/A/A
245/55R19	107W	XL	7.5J	753	253	8.2	975	340	380/A/A

RFT

Size	LISS	Std/XL	Rim	Dimensions (mm)			Max. Load (kg)	Max. Press (kPa)	UTQG
				OD	SW	NSD			
255/35ZR19	96Y	XL	9J	661	260	8.2	710	340	380/A/A
255/40ZR19	100Y	XL	9J	687	260	8.2	800	340	380/A/A
255/50R19	107W	XL	8J	739	265	8.2	975	340	380/A/A
275/35ZR19	96Y	Std	9.5	675	278	8.2	710	300	380/A/A
275/40ZR19	105W	XL	9.5J	703	278	8.5	925	340	380/A/A
295/30ZR19	100W	XL	10.5J	661	301	8.5	800	340	380/A/A
225/30ZR20	85W	XL	8J	644	230	8.2	515	340	380/A/A
245/35ZR20	95W	XL	8.5J	680	248	8.2	690	340	380/A/A
255/35ZR20	97W	XL	9J	686	260	8.5	730	340	380/A/A
275/30ZR20	97Y	XL	9.5J	674	278	8.2	730	340	380/A/A
275/45ZR21	110W	XL	9J	781	273	8.2	1060	340	380/A/A
205/55RF16	91V	Std	6.5	632	214	8.2	615	300	380 A A
225/45RF17	94W	XL	7.5	634	225	8.2	570	340	380 A A
225/50RF17	98V	XL	7	658	233	8.2	750	350	380 A A
225/55RF17	101V	XL	7	680	233	8.2	825	350	380 A A
225/40RF18	92W	XL	8	637	210	8.2	630	340	380 A A
225/45RF18	95W	XL	7.5	659	225	8.2	690	340	380 A A
245/40RF18	97V	XL	8.5	653	248	8.2	730	340	380 A A
245/45RF18	100V	XL	8	677	248	8.2	800	340	380 A A
255/40RF18	99W	XL	9	661	260	8.2	775	340	380 A A
235/55RF19	101W	Std	7.5	741	245	8.2	825	300	380 A A
245/40RF19	98W	XL	8.5	679	248	8.2	750	340	380 A A
245/45RF19	102W	XL	8	703	243	8.2	850	340	380 A A
255/50RF19	103W	Std	8	739	265	8.2	875	300	380 A A
275/35RF19	105W	XL	9.5	675	278	8.2	800	340	380 A A
275/40RF19	107W	Std	9.5	703	278	8.2	825	300	380 A A

000347

Driving Comfort

CF720

UHP



M+S

Rim Diameter:
22-28

Aspect Ratio:
45-25S

Speed Rating:
W/Y

CF720

Features and Benefits

Flowing uni-directional tread design

on road driving considered high speed stability, off road driving, and strong traction. Given tough tread block.

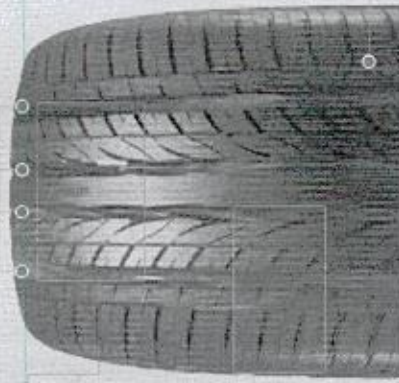

4+4 circumferential grooves for excellent water drainage in wet conditions.

Newly developed shoulder design

solve irregular wear problem and minimize noise level.

Silica tread compound for better grip performance on both dry and wet surface.

Applicable models



The
Comforser

Size	LI/SS	Std/XL	Rim	Dimensions (mm)			Max. Load (kg)	Max. Press (kPa)	UTQG
				OD	SW	NSD			
245/30ZR22	92W	XL	8.5J	707	248	8.5	630	340	420/A/A
245/35ZR22	97W	XL	8.5J	731	248	8.5	730	340	420/A/A
245/40ZR22	101W	XL	8.5J	755	248	8.5	825	340	420/A/A
265/35ZR22	102W	XL	9.5J	745	271	8.5	850	340	420/A/A
295/25ZR22	97Y	XL	10.5J	707	301	8.5	730	340	420/A/A
295/30ZR22	103Y	XL	10.5J	737	301	8.5	875	340	420/A/A
305/40ZR22	114W	XL	11J	803	313	8.5	1180	340	420/A/A
305/45ZR22	118W	XL	10J	833	303	8.5	1320	340	420/A/A
255/30ZR24	97W	XL	9J	764	260	8.5	730	340	420/A/A
275/25ZR24	96Y	XL	10J	748	283	8.5	710	340	420/A/A
295/35ZR24	110W	XL	10.5J	816	301	8.5	1060	340	420/A/A
305/35ZR24	112W	XL	11J	824	313	8.5	1120	340	420/A/A
275/25ZR26	98W	XL	10J	798	283	8.5	750	340	420/A/A
295/30ZR26	107W	XL	10.5J	838	301	8.5	975	340	420/A/A
305/30ZR26	109W	XL	11J	844	313	8.5	1030	340	420/A/A
295/25ZR28	103Y	XL	10.5J	859	301	8.5	875	340	420/A/A
305/25ZR28	105Y	XL	11J	812	313	8.5	925	340	420/A/A
325/30ZR28	115Y	XL	11.5	729	331	8.5	1215	340	420/A/A

000348

Driving Comfort

CF700

UHP



M+S

Rim Diameter:

17-20

Aspect Ratio:

45S-30s

Speed Rating:

W

Comforser

CF700

Features and Benefits

Asymmetric Tread Design

Inside for good water drainage. Outside for good riding stability and precise handling.

Inside

Various sipings

on the tread and variable pitch on the shoulder blocks minimize noise level.



4 circumferential straight grooves

for excellent water drainage and minimizes risk of aquaplaning at high speed.

Outside



Silica tread compound for lower rolling resistance and excellent road holding.

Size	L/SS	Std/XL	Rim	Dimensions (mm)			Max. Load (kg)	Max. Press (kPa)	UTQG
				OD	SW	NSD			
195/40ZR17	81W	XL	7.0	598	200	8.0	462	350	380 A.A.
205/40ZR17	84W	XL	7.5	596	212	8.5	500	350	380 A.A.
205/45ZR17	88W	XL	7.0	616	206	8.2	560	350	380 A.A.
215/40ZR17	87W	XL	7.5	604	218	8.5	545	350	380 A.A.
215/45ZR17	91W	XL	7.0	626	213	8.2	615	350	380 A.A.
225/45ZR17	94W	XL	7.5	634	225	8.5	670	350	380 A.A.
235/45ZR17	97W	XL	8.0	644	236	8.5	730	350	380 A.A.
245/40ZR17	95W	XL	8.5	628	248	8.5	690	350	380 A.A.
215/35ZR18	84W	XL	7.5	607	218	8.5	500	350	380 A.A.
225/40ZR18	92W	XL	8.0	637	230	8.5	630	350	380 A.A.
235/40ZR18	95W	XL	8.5	645	241	8.5	690	350	380 A.A.
245/45ZR18	100W	XL	8.0	677	243	8.5	800	350	380 A.A.
235/35ZR19	91W	XL	8.5	647	241	8.5	615	350	380 A.A.
245/45ZR19	102W	XI	8.0	703	243	8.5	850	350	380 A.A.
255/40ZR19	100W	XL	9.0	687	260	8.5	800	350	380 A.A.
275/40ZR19	105W	XL	9.5	703	278	8.5	925	350	380 A.A.
225/30ZR20	85W	XL	8.0	644	230	8.5	515	350	380 A.A.
225/35ZR20	90W	XL	8.0	666	230	8.5	600	350	380 A.A.
245/35ZR20	95W	XL	8.5	680	248	8.5	690	350	380 A.A.
245/40ZR20	99W	XL	8.5	704	248	8.5	775	350	380 A.A.
275/35ZR20	102W	XL	9.5	700	278	8.5	850	350	380 A.A.

000349

Driving Comfort

CF510

HP



M+S
Rim Diameter:
13-16

Aspect Ratio:
40-50

Speed Rating:
T/H/V/W

Comforser



CF510

Features and Benefits

4 wide longitudinal grooves provide rapid water drainage and ensure the safety on wet roads.

Variable pitch and Optimized lateral Groove angles efficiently reduce the riding noise.

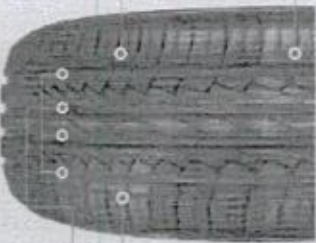

Optimized ground Contact shape
reduces the rolling resistance and enhances the riding stability.

Silica tread compound
with high percentage of Silica enhances the grip performance on the wet surface.

Size	LISS	StoiXL	Rim	OD	SW	NSD	Max. Load (kg)	Max. Press (MPa)	UTQG
155/60R13	79T	S00	4.5J	578	157	8.0	437	300	440/A/A
165/65R13	77T	S00	5J	544	170	8.0	412	300	440/A/A
175/60R13	77H	S00	5J	540	177	8.2	412	300	440/A/A
185/70R13	86H	S00	5.5J	590	189	8.0	530	300	440/A/A
185/60R14	82H	S00	5.5J	578	189	8.2	475	300	440/A/A
185/65R14	86H	S00	5.5J	596	189	8.2	530	300	440/A/A
185/70R14	88H	S00	5.5J	616	189	8.0	560	300	440/A/A
195/60R14	86H	S00	6J	590	201	8.2	530	300	440/A/A
195/65R14	89H	S00	6J	610	201	8.2	560	300	440/A/A
195/70R14	91H	S00	6J	630	201	8.0	615	300	440/A/A
205/60R14	88H	S00	6J	602	209	8.2	560	300	440/A/A
205/70R14	95H	S00	6J	644	209	8.2	690	300	440/A/A
215/70R14	96H	S00	6.5J	658	221	8.2	710	300	440/A/A
185/55R15	82V	S00	6J	585	194	8.0	475	300	440/A/A
185/60R15	84H	S00	5.5J	603	189	8.2	500	300	440/A/A
185/65R15	88H	S00	5.5J	621	189	8.2	560	300	440/A/A
195/50R15	82V	S00	6J	577	201	8.0	475	300	440/A/A
195/55R15	85V	S00	6J	595	201	8.2	515	300	440/A/A
195/60R15	88H/88V	S00	6J	615	201	8.2	560	300	440/A/A
195/65R15	91H/91V	S00	6J	635	201	8.2	615	300	440/A/A
195/65R15	95H	XL	6J	635	201	8.2	690	300	440/A/A
205/50R15	86V	S00	6.5J	587	214	8.2	530	300	440/A/A
205/55R15	89V	S00	6.5J	607	214	8.2	560	300	440/A/A
205/60R15	91V	S00	6J	627	209	8.2	615	300	440/A/A
205/65R15	94H	S00	6J	647	209	8.2	670	300	440/A/A
205/70R15	96H	S00	6J	669	209	8.2	710	300	440/A/A
215/60R15	94H	S00	6.5J	639	221	8.2	670	300	440/A/A
215/65R15	96H	S00	6.5J	661	221	8.2	710	300	440/A/A
215/70R15	98H	S00	6.5J	683	221	8.2	750	300	440/A/A
225/60R15	96V	S00	6.5J	651	228	8.2	710	300	440/A/A
235/60R15	98H	S00	7J	663	240	8.2	750	300	440/A/A
195/55R16	87V	S00	6J	620	201	8.2	545	300	440/A/A
195/60R16	89H	S00	6J	640	201	8.2	580	300	440/A/A
205/55R16	91V/91W	S00	6.5J	632	214	8.2	615	300	440/A/A
205/60R16	94W	XL	6.5J	632	214	8.2	670	300	440/A/A
205/60R16	92V	S00	6J	652	209	8.2	630	300	440/A/A
215/60R16	99H	XL	6.5J	664	221	8.2	775	300	440/A/A
225/60R16	98V	S00	6.5J	676	228	8.2	750	300	440/A/A
235/60R16	100H	S00	7J	688	240	8.2	800	300	440/A/A

000350

Driving Comfort

CF620

HP



M+S

Rim Diameter:
13-16

Aspect Ratio:
45-55s

Speed Rating:
V111

CF620

Features and Benefits

3 wide straight grooves are designed for excellent water evacuation.

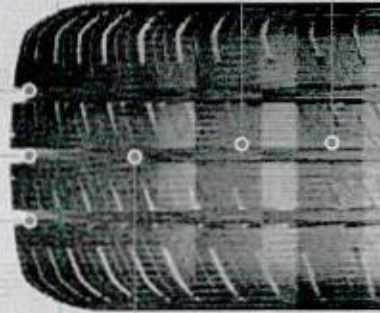

Unique tread are adopted for high mileage.

Deeper and wider tread design for excellent riding stability, which ensures the safety and high mileage.

Special compound are adopted for excellent wear performance.



Size	LISS	SHD/SL	FltH	Dimensions (mm)			Max. load (kg)	Max. speed (km/h)	UTQG
				OD	SW	NSD			
155/65R13	73T	Std	4.5	532	157	8.5	365	300	600 A A
155/80R13	79T	Std	4.5	578	157	7.9	437	300	600 A A
165/65R13	77T	Std	5.0	544	170	8.5	412	300	600 A A
165/70R13	79T	Std	5.0	562	170	8.5	437	300	600 A A
175/70R13	82H	Std	5.0	576	177	7.8	475	300	600 A A
185/70R13	86T	Std	5.5	590	189	9.0	530	300	600 A A
165/70R14	81T	Std	5.0	588	170	8.5	462	300	600 A A
165/80R14	85T	Std	4.5	620	165	8.0	515	300	600 A A
175/65R14	82H	Std	5.0	584	177	8.5	475	300	600 A A
175/70R14	84H	Std	5.0	602	177	8.5	500	300	600 A A
185/60R14	82H	Std	5.5	578	189	9.0	475	300	600 A A
185/65R14	86H	Std	5.5	596	189	9.0	530	300	600 A A
185/70R14	88H	Std	5.5	616	189	9.0	560	300	600 A A
195/60R14	86H	Std	6.0	590	201	9.0	530	300	600 A A
185/60R15	84H	Std	5.5	608	189	9.0	500	300	600 A A
185/65R15	88H	Std	5.5	621	189	9.0	560	300	600 A A
195/55R15	85V	Std	6.0	595	201	9.0	515	300	600 A A
195/60R15	88H	Std	6.0	615	201	9.0	560	300	600 A A
195/65R15	91H	Std	6.0	635	201	9.0	615	300	600 A A
205/60R15	91H	Std	6.0	627	209	9.0	615	300	600 A A
205/65R15	94H	Std	6.0	647	209	9.0	670	340	600 A A
205/55R16	94V	XL	6.5	632	214	9.0	670	340	600 A A
205/60R16	92H	Std	6.0	652	209	9.0	630	300	600 A A
205/65R16	95H	Std	6.0	672	209	9.0	690	300	600 A A
215/60R16	94H	Std	6.5	664	221	9.0	690	300	600 A A

000351

Driving Comfort

CF610

HP



M+S

Rim Diameter:

13-15

Aspect Ratio:

70s-55s

Speed Rating:

V/H/T

CF610

Features and Benefits

3 Wide longitudinal grooves for excellent water evacuation and reduces aquaplaning at high speed.



Variable pitch and optimized lateral grooves efficiently reduce the riding noise for a more comfortable driving.

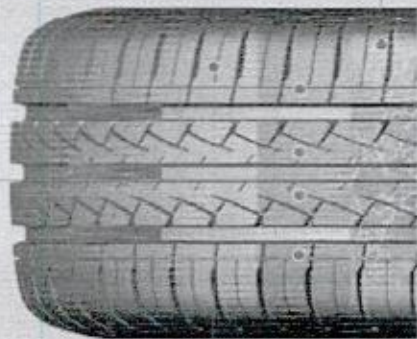

Optimized ground contact shape reduces the rolling resistance and enhances the riding stability.

Compound formula with high percentage of SILICA enhances the grip performance on the wet surface.



Size	LI/SS	Std/XL	Rim	Dimensions (mm)			Max. Load (kg)	Max. Press (kPa)	UTQG
				OD	SW	NSD			
165/65R13	77T	Std	5	544	170	7.8	412	300	440/A/A
165/70R13	79T	Std	5	562	170	7.8	437	300	440/A/A
175/70R13	82T	Std	5	576	177	7.8	475	300	440/A/A
165/55R14	72H	Std	5	538	170	7.8	355	300	440/A/A
165/70R14	81H	Std	5	588	170	7.8	462	300	440/A/A
175/65R14	82H	Std	5	584	177	7.8	475	300	440/A/A
175/65R14	86T	XL	5	584	177	7.8	530	340	440/A/A
175/70R14	84H	Std	5	602	177	7.8	500	300	440/A/A
165/55R15	75V	Std	5	563	170	7.8	387	300	440/A/A
165/60R15	77H	Std	5	579	170	7.8	412	300	440/A/A
175/65R15	84H	Std	5	609	177	7.8	500	300	440/A/A

000352

Comforser

Driving Comfort

Sports K4

HP



M+S

Rim Diameter:

14-16

Aspect Ratio:

75s-40s

Speed Rating:

V/H/T

Sports K4

Features and Benefits

Concise and fluent lines are showing the flexible and artistic pattern.

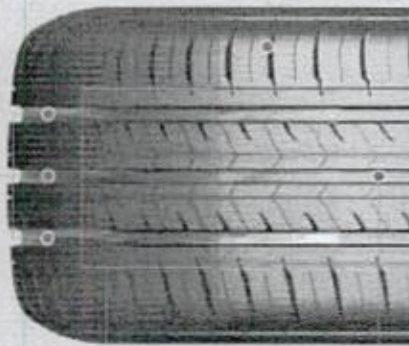

3 straight main grooves and serial rib are for excellent riding stability under both dry and wet road conditions.

New-type environmental protection compound are adopted to lower the rolling resistance, and reduce the fuel consumption.

Optimized pitch arrangement minimizes the noise level.

Size	LISS	Rim	Dimensions (mm)			Max Load (kg)	Max Press (MPa)	UTQG
			OD	SW	NSD			
155/65R14	75T	4.5	558	157	7.2	387	300	380 A A
165/55R14	72V	5.0	538	170	6.8	355	300	380 A A
165/60R14	75H	5.0	554	170	7.2	387	300	380 A A
165/65R14	79S	5.0	570	170	7.2	437	300	380 A A
185/75R14	89H	5.0	634	184	7.3	580	300	380 A A
155/60R15	74H	4.5	567	157	7.2	375	300	380 A A
165/45R15	68V	5.5	529	165	6.8	315	300	380 A A
165/50R15	73V	5.0	547	170	6.8	365	300	380 A A
165/55R15	75V	5.0	563	170	6.8	387	300	380 A A
165/60R15	77H	5.0	579	170	6.8	412	300	380 A A
165/65R15	81H	5.0	595	170	7.2	462	300	380 A A
175/55R15	77V	5.5	573	182	7.2	412	300	380 A A
175/60R15	81H	5.0	591	177	7.1	462	300	380 A A
165/40R16	73V XL	6.0	538	170	6.8	365	340	380 A A
165/45R16	74V XL	5.5	554	165	6.8	375	340	380 A A
165/50R16	75V	5.0	572	170	6.8	387	300	380 A A

000353

Driving Comfort

CF300

Commercial/VAN



Rim Diameter:
14-16

Aspect Ratio:
75s-65s

Speed Rating:
T/R/Q

CF300

Features and Benefits

Wider tread
for more mileage
and stable handling.

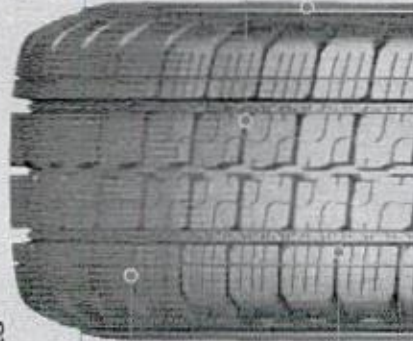

Sipes
on the center ribs and
shoulder ribs provide
excellent gripping on
both dry and wet road
conditions.

Stone ejectors
in main shoulder
grooves for minimizing
casing damage.



Shoulder protectors
protect tire sidewall in
rough road conditions.



Applicable
models



Comforser

000354

Sidewall	Size	LTSS	PR	Rim	Dimensions (mm)			Max. Load (kg)		Max. Press (MPa)
					OD	SW	NSD	Single	Dual	
8W	185R14C	102/100Q	8PR	5.5	650	188	8.8	850	800	450
WVW	185R14C	102/100Q	8PR	5.5	650	188	8.8	850	800	450
8W	195R14C	106/104Q	8PR	5.5	666	198	8.8	950	900	450
WVW	195R14C	106/104Q	8PR	5.5	666	198	8.8	950	900	450
205R14C	205R14C	107/105R	8PR	6.0	686	208	10.8	975	925	450
8W	195R15C	106/104R	8PR	5.5	693	196	8.8	950	900	450
WVW	195R15C	106/104R	8PR	5.5	693	196	8.8	950	900	450
WVW	205/75R14C	109/107R	8PR	5.5	664	203	10.3	1030	975	475
WVW	195/70R15C	104/102R	8PR	6.0	655	201	8.8	900	850	450
WVW	205/70R15C	106/104R	8PR	6.0	669	209	8.8	950	900	450
WVW	205/75R15C	110/108R	8PR	5.5	689	203	10.3	1060	1000	475
WVW	215/70R15C	109/107R	8PR	5.5	683	221	8.8	1030	975	450
WVW	225/70R15C	112/110R	8PR	6.5	697	226	8.8	1120	1060	450
WVW	185/75R16C	104/102R	8PR	5.0	684	184	9.3	900	850	475
WVW	195/65R16C	104/102R	8PR	6.0	660	201	10.3	900	850	475
WVW	195/75R16C	107/105R	8PR	5.5	698	196	8.8	975	925	475
WVW	205/65R16C	107/105T	8PR	6.0	672	209	10.3	975	925	475
WVW	205/75R16C	110/108R	8PR	5.5	714	203	10.3	1060	1000	475
WVW	215/65R16C	109/107T	8PR	6.5	686	221	10.3	1030	975	475
WVW	225/65R16C	112/110T	8PR	6.5	698	228	10.3	1120	1060	475
WVW	225/75R16C	121/120R	10PR	6.0	744	223	6.8	1450	1400	575
WVW	235/65R16C	115/113T	8PR	7.0	712	240	10.3	1215	1150	475

Driving Comfort

CF350

Commercial/VAN



M+S

Rim Diameter:
13-17

Aspect Ratio:

85-60s

Load Rating

STRQ

000355

The
Comforser

Applicable models



CF350

Features and Benefits

3 zigzag longitudinal grooves

for excellent water evacuation and improve tire flexibility.

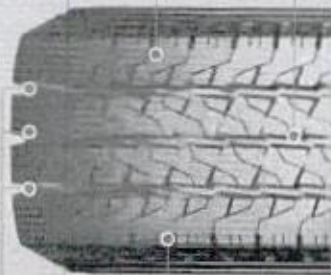

Intensive sipes are designed

to minimize the noise level, and enhance heat dispersion performance, which will greatly ensure the driving safety.

Special structure design

greatly improves the loading capacity.

Deeper and wider tread design

for excellent riding stability, which ensures the safety and high mileage.

Size	LISS	PR	Rim	Dimensions (mm)			Max. Load (kg)		Max. Press (kPa)
				OD	SW	MSD	Single	Dual	
155R13C	90/88S	8PR	4.5	578	157	10.0	600	560	450
165R13C	94/93S	8PR	4.5	594	165	10.0	670	650	450
175R13C	97/95S	8PR	5.0	610	177	10.0	730	690	450
165R14C	96/95S	8PR	4.5	620	165	10.0	710	690	450
185R14C	102/100Q	8PR	5.5	650	188	9.0	850	800	450
195R14C	106/104Q	8PR	5.5	666	198	9.0	950	900	450
195R15C	106/104R	8PR	5.5	693	198	9.0	950	900	450
165/70R13C	89/86S	6PR	5.0	562	170	10.0	560	530	375
165/70R14C	84/80S	6PR	5.0	588	170	10.0	500	450	350
175/65R14C	90/88T	6PR	5.0	584	177	10.0	600	560	375
175/70R14C	96/96S	8PR	5.0	602	177	10.0	750	710	450
185/70R14C	102/100S	8PR	5.5	616	189	10.0	850	800	450
195/70R15C	104/102R	8PR	6.0	655	201	9.0	900	850	450
205/65R15C	102/100T	6PR	6.0	647	209	9.0	850	800	375
215/65R15C	104/102T	6PR	6.5	661	221	9.0	900	850	375
175/75R16C	101/99R	8PR	5.0	668	177	9.0	825	775	475
185/75R16C	104/102R	8PR	5.0	684	184	9.0	900	850	475
195/65R16C	104/102R	8PR	6.0	660	201	9.0	900	850	475
215/60R16C	108/106T	8PR	6.5	664	221	9.0	1000	950	475
215/75R16C	116/114S	10PR	6.0	728	216	9.0	1250	1180	525
235/65R16C	115/113R	8PR	7.0	712	240	9.0	1215	1150	475
215/60R17C	109/107T	8PR	6.5	690	221	9.0	1030	975	475
235/60R17C	117/115T	10PR	7.0	714	240	9.0	1285	1215	525
LT185/65R16	111/109L	12PR	5.0	684	184	10.5	1090	1030	690

Driving Comfort

THRUSTER

Off-Road Competition



M+S
Rim Diameter
15-16
Speed Rating
N/L

THRUSTER

Features and Benefits

COC China Off-road
Championship

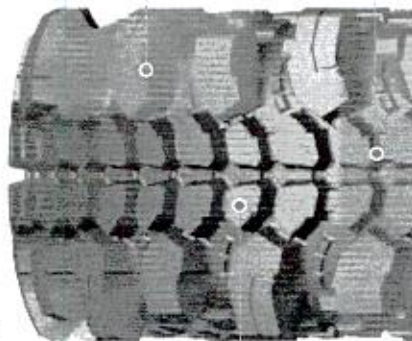

**Widen flat pattern
block with depth groove**
having stronger pressure
resistance and better
drainage and mud shed-
ding ability

**Jig-saw tread
pattern**
helps to improve tire's
gripping and driving
performance

Anti pressure,
cutting resistance,
durability

Size	LISS
31×10.50-15LT	107N
31×10.50-16LT	109N
32×10.50-16LT	110N
33×10.50-16LT	114L
35×10.50-16LT	119L

The
Comforser



000356

102

Driving Comfort

CF930

Winter HP



M+S

Rim Diameter:

13-17

Aspect Ratio:

70s-50s

Speed Rating:

T/H

CF930

Features and Benefits

Special Y-style directional pattern design will be excellent to improve the handling stability in ice-snow road conditions.

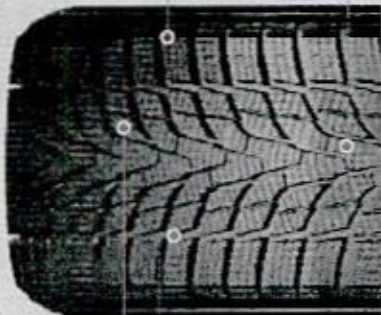

High density 3D sipes on the tread pattern ensure the general rigidity of the tread, improve the adhesive power between wheel and the ice-snow ground, and strengthen the holding ability.

Open grooves for effective water evacuation, greatly reduce the hydroplaning, and ensure the safety on ice-snow road.

Advanced silica compound enhances the traction and balance in winter driving conditions.

Size	LISS	Std/XL	Rim	Dimensions (mm)			Max. Load (kg)	Max. Press. (kPa)
				OD	SW	NSD		
165/70R13	79T	Std	5.0	562	170	8.4	437	300
165/70R14	81T	Std	5.0	568	170	8.4	462	300
175/65R14	82T	Std	5.0	584	177	8.4	475	300
175/70R14	88T	XL	5.0	602	177	8.4	560	340
185/60R14	82T	Std	5.5	578	189	8.5	475	300
185/65R14	86T	Std	5.5	596	189	8.5	530	300
185/70R14	88T	Std	5.5	616	189	8.5	560	300
175/65R15	84T	Std	5.0	609	177	8.4	500	300
185/60R15	88H	XL	5.5	603	189	8.5	560	340
185/65R15	88T	Std	5.5	621	189	8.5	560	300
195/50R15	82H	Std	6.0	577	201	8.7	475	300
195/55R15	85H	Std	6.0	595	201	8.7	515	300
195/60R15	88H	Std	6.0	615	201	8.7	560	300
195/65R15	91T	Std	6.0	635	201	8.7	615	300
205/65R15	94T	Std	6.0	647	209	8.7	670	300
195/55R16	91H	XL	6.0	620	201	8.7	615	340
205/55R16	91T	Std	6.5	632	214	9.0	615	300
205/60R16	96H	XL	6.0	652	209	8.7	710	340
215/55R16	97H	XL	7.0	642	226	8.7	730	340
215/60R16	99H	XL	6.5	664	221	8.7	775	340
225/55R16	99H	XL	7.0	654	233	8.7	775	340
205/50R17	93H	XL	6.5	638	214	8.7	650	340
215/55R17	98H	XL	7.0	668	226	8.7	750	340
225/50R17	98H	XL	7.0	658	233	8.7	750	340
225/55R17	101H	XL	7.0	680	233	8.7	825	340

000357

Driving Comfort

CF960
Winter SUV/UHP



M+S
Rim Diameter:
15-22

Aspect Ratio:
75S-35S

Speed Rating:
T/H/V

CF960

Features and Benefits

Asymmetric tread design

provides balanced performance for different driving conditions.

Well-designed footprint

for excellent handling ability in both ice-snow and dry-wet road conditions.

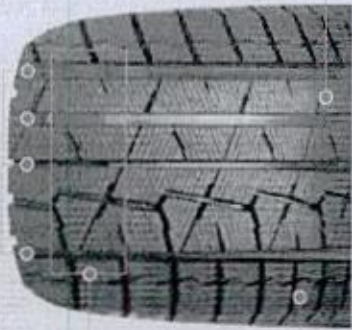

High density 3D sipes

ensure the general rigidity of the tread in order to absorb the road noise between wheel and tire for a more pleasant driving experience.

Advanced silica compound

keeps rubber flexible for maximum performance in extreme cold temperatures in winter.

Applicable models



Size	L/S/S	Std/XL	Rim	Dimensions (mm)			Max. Load (kg)	NSD	Max. Press (kPa)
				OD	SW	SD			
215/75R15	100T	Std	6J	703	216	11.5	800	11.5	300
235/70R16	106T	Std	7J	736	240	11.5	950	11.5	300
215/50R17	91H	Std	7J	648	226	9.5	615	9.5	300
235/45R17	97V	XL	8J	644	236	9.5	730	9.5	340
235/55R17	103H	XL	7 1/2J	690	245	11.5	875	11.5	340
245/75R17	112T	Std	7J	800	248	11.5	1120	11.5	300
285/70R17	117T	Std	8 1/2J	832	292	11.5	1285	11.5	300
215/55R18	99H	XL	7J	693	226	11.5	775	11.5	340
235/45R18	95H	XL	7 1/2J	659	225	9.5	690	9.5	340
235/50R18	101V	XL	7 1/2J	693	245	11.5	825	11.5	340
235/55R18	104H	XL	7 1/2J	715	245	11.5	900	11.5	340
235/65R18	106T	Std	7J	763	240	11.5	950	11.5	300
245/50R18	104V	XL	7 1/2J	703	253	9.5	900	9.5	340
255/40R18	99V	XL	9J	661	260	9.5	775	9.5	340
255/45R18	103V	XL	8 1/2J	687	255	9.5	875	9.5	340
265/60R18	110T	Std	8J	775	272	11.5	1060	11.5	300
275/45R18	107V	XL	9J	705	273	9.5	975	9.5	340
285/60R18	116T	Std	8 1/2J	799	292	11.5	1250	11.5	300
225/45R19	98H	XL	7 1/2J	685	225	9.5	710	9.5	340
235/50R19	103V	XL	7 1/2J	719	245	11.5	875	11.5	340
245/45R19	102V	XL	8J	703	243	9.5	850	9.5	340
245/55R19	107H	XL	7.5J	753	253	9.5	975	9.5	340
255/45R19	104V	XL	8 1/2J	713	255	11.5	900	11.5	340
275/40R19	105V	XL	9 1/2J	703	278	9.5	925	9.5	340
275/55R19	111H	Std	8 1/2J	765	284	11.5	1090	11.5	300
245/40R20	99V	XL	8 1/2J	704	246	9.5	775	9.5	340
245/45R20	103V	XL	8J	728	253	11.5	875	11.5	340
245/50R20	105V	XL	7.5J	754	253	11.5	925	11.5	340
275/35R20	102V	XL	9 1/2J	700	278	9.5	850	9.5	340
275/40R20	106V	XL	9 1/2J	728	278	11.5	950	11.5	340
275/45R20	110V	XL	9J	756	273	11.5	1060	11.5	340
285/50R20	116V	XL	9J	794	297	11.5	1250	11.5	340
315/35R20	110V	XL	11J	728	320	11.5	1060	11.5	340
275/45R21	110V	XL	9J	761	273	11.5	1060	11.5	340
275/50R21	133V	XL	8.5J	809	284	11.5	1150	11.5	340
275/40R22	107V	XL	9 1/2J	779	278	11.5	975	11.5	340

000358

Driving Comfort

CF950 Winter SUV



Applicable models: ○ ○ ○ ○ ○ ○ ○ ○ ○ ○

Economy
 Winter
 Wet Traction
 Steering
 Silica

CF970 Winter Studdable



Applicable models: ○ ○ ○ ○ ○ ○ ○ ○ ○ ○

Winter
 Studdable
 Wet Traction
 Braking
 Silica

Product Detail

Size	U/SS	Std/XL	Rim	Dimensions (mm)		Max.Load (kg)	Max.Press (kPa)	
				OD	SW			
215/65R16	98H	Std	6.5	666	221	8.7	750	300
215/70R16	100T	Std	6.5	708	221	8.7	800	300
245/70R16	111T	XL	7.0	750	248	9.2	1050	340
215/60R17	96H	Std	6.5	690	221	8.7	710	300
225/45R17	94H	XL	7.5	634	225	9.0	670	340
225/60R17	99H	Std	6.5	702	228	9.0	775	300
225/65R17	106H	XL	6.5	724	228	8.7	950	340
235/60R17	102H	Std	7.0	714	240	9.2	850	300
235/65R17	108H	XL	7.0	738	234	9.5	1000	340
265/65R17	112T	Std	8.0	776	272	9.2	1120	300
225/40R18	92V	XL	8.0	637	230	9.0	630	340
235/60R18	107H	XL	7.0	739	240	9.2	975	340
245/45R18	100V	XL	8.0	677	243	9.2	800	340
255/55R18	109H	XL	8.0	737	265	9.2	1030	340
255/50R19	107V	XL	8.0	739	265	9.2	975	340

Product Detail

Size	U/SS	Rim	Dimensions (mm)			Max.Load(kg)	Max.Press (kPa)
			OD	SW	NSD		
195/65R15	91T	6.0	635	201	10.2	615	300
185/75R16C	104/102R BPR	5.0	684	184	10.5	900	475

000359

Driving Comfort

CF360 Winter Commercial/VAN



Applicable models



Product Detail

Size	U/SS	PR	Rim	Dimensions (mm)			Max.Load(kg)		Max.Press (kPa)
				OD	SW	NSD	Single	Dual	
185R14C	102/100R	8PR	5.5	650	188	10.0	850	800	450
215/75R14C	112/110R	8PR	6.0	678	216	10.0	1120	1060	475
195/70R15C	104/102R	8PR	6.0	655	201	9.5	900	850	450
215/70R15C	109/107R	8PR	6.5	683	221	9.5	1030	975	450
225/70R15C	112/110R	8PR	6.5	697	228	9.5	1120	1060	450
185/75R16C	104/102R	8PR	5.0	684	184	9.0	900	850	475
195/65R16C	104/102R	8PR	6.0	660	201	9.5	900	850	475
195/75R16C	107/105R	8PR	5.5	698	196	9.5	975	925	475
205/65R16C	107/105R	8PR	6.0	672	209	9.5	975	925	475
215/65R16C	109/107R	8PR	6.5	686	221	9.5	1030	975	475
235/65R16C	115/113R	8PR	7.0	712	240	9.5	1215	1150	475

Quality Insurance

All Tire Made By Shandong New Continent Tire Co., Ltd.
Is Insured By CPIC

2004 ISO CG 00 38 12 04
Claim Made Policy
Retroactive Date: July 31, 2014
Jurisdiction/Territory Worldwide
Including U.S.A/canada
Products Covered: Passenger
Car Radial Tires(Per),
Commercial/van And Light
Truck Radial Tires(Tr)



大華洋行 CPIC		CERTIFICATE OF LIABILITY INSURANCE		NO. 00001010100000000000
POLICY NO. 00001010100000000000		THIS POLICY IS SUBJECT TO THE POLICY WORDS, CONDITIONS, EXCLUSIONS AND ENDORSEMENTS ATTACHED HERETO.		NO. 00001010100000000000
INSURED		SHANGDONG NEW CONTINENT TIRE CO., LTD.		NO. 00001010100000000000
CLASSIFICATION		2004 ISO CG 00 38 12 04		NO. 00001010100000000000
TERMS		2014.07.31 - 2015.07.31		NO. 00001010100000000000
COVERAGE		WORLDWIDE		NO. 00001010100000000000
LIMITS		UNLIMITED		NO. 00001010100000000000
EXCLUSIONS		NONE		NO. 00001010100000000000
ENDORSEMENTS		NONE		NO. 00001010100000000000
AGENTS		SHANGDONG NEW CONTINENT TIRE CO., LTD.		NO. 00001010100000000000
ISSUANCE DATE		2014.07.31		NO. 00001010100000000000
ISSUANCE PLACE		SHANGHAI		NO. 00001010100000000000
INSURANCE COMPANY		CHINA PROPERTY AND CASUALTY INSURANCE CO., LTD.		NO. 00001010100000000000
AGENT'S ADDRESS		NO. 1000, WANGCAO ROAD, SHANGHAI		NO. 00001010100000000000
AGENT'S PHONE		86-21-62483888		NO. 00001010100000000000
AGENT'S FAX		86-21-62483888		NO. 00001010100000000000
AGENT'S E-MAIL		CPIC@CPIC.COM.CN		NO. 00001010100000000000
AGENT'S WEBSITE		WWW.CPIC.COM.CN		NO. 00001010100000000000
AGENT'S LICENSE NO.		00000000000000000000		NO. 00001010100000000000
AGENT'S LICENSE DATE		2014.07.31		NO. 00001010100000000000
AGENT'S LICENSE EXPIRE DATE		2015.07.31		NO. 00001010100000000000
AGENT'S LICENSE TYPE		GENERAL		NO. 00001010100000000000
AGENT'S LICENSE CLASS		A		NO. 00001010100000000000
AGENT'S LICENSE NO.		00000000000000000000		NO. 00001010100000000000
AGENT'S LICENSE DATE		2014.07.31		NO. 00001010100000000000
AGENT'S LICENSE EXPIRE DATE		2015.07.31		NO. 00001010100000000000
AGENT'S LICENSE TYPE		GENERAL		NO. 00001010100000000000
AGENT'S LICENSE CLASS		A		NO. 00001010100000000000
AGENT'S LICENSE NO.		00000000000000000000		NO. 00001010100000000000
AGENT'S LICENSE DATE		2014.07.31		NO. 00001010100000000000
AGENT'S LICENSE EXPIRE DATE		2015.07.31		NO. 00001010100000000000
AGENT'S LICENSE TYPE		GENERAL		NO. 00001010100000000000
AGENT'S LICENSE CLASS		A		NO. 00001010100000000000
AGENT'S LICENSE NO.		00000000000000000000		NO. 00001010100000000000
AGENT'S LICENSE DATE		2014.07.31		NO. 00001010100000000000
AGENT'S LICENSE EXPIRE DATE		2015.07.31		NO. 00001010100000000000
AGENT'S LICENSE TYPE		GENERAL		NO. 00001010100000000000
AGENT'S LICENSE CLASS		A		NO. 00001010100000000000
AGENT'S LICENSE NO.		00000000000000000000		NO. 00001010100000000000
AGENT'S LICENSE DATE		2014.07.31		NO. 00001010100000000000
AGENT'S LICENSE EXPIRE DATE		2015.07.31		NO. 00001010100000000000
AGENT'S LICENSE TYPE		GENERAL		NO. 00001010100000000000
AGENT'S LICENSE CLASS		A		NO. 00001010100000000000
AGENT'S LICENSE NO.		00000000000000000000		NO. 00001010100000000000
AGENT'S LICENSE DATE		2014.07.31		NO. 00001010100000000000
AGENT'S LICENSE EXPIRE DATE		2015.07.31		NO. 00001010100000000000
AGENT'S LICENSE TYPE		GENERAL		NO. 00001010100000000000
AGENT'S LICENSE CLASS		A		NO. 00001010100000000000
AGENT'S LICENSE NO.		00000000000000000000		NO. 00001010100000000000
AGENT'S LICENSE DATE		2014.07.31		NO. 00001010100000000000
AGENT'S LICENSE EXPIRE DATE		2015.07.31		NO. 00001010100000000000
AGENT'S LICENSE TYPE		GENERAL		NO. 00001010100000000000
AGENT'S LICENSE CLASS		A		NO. 00001010100000000000
AGENT'S LICENSE NO.		00000000000000000000		NO. 00001010100000000000
AGENT'S LICENSE DATE		2014.07.31		NO. 00001010100000000000
AGENT'S LICENSE EXPIRE DATE		2015.07.31		NO. 00001010100000000000
AGENT'S LICENSE TYPE		GENERAL		NO. 00001010100000000000
AGENT'S LICENSE CLASS		A		NO. 00001010100000000000
AGENT'S LICENSE NO.		00000000000000000000		NO. 00001010100000000000
AGENT'S LICENSE DATE		2014.07.31		NO. 00001010100000000000
AGENT'S LICENSE EXPIRE DATE		2015.07.31		NO. 00001010100000000000
AGENT'S LICENSE TYPE		GENERAL		NO. 00001010100000000000
AGENT'S LICENSE CLASS		A		NO. 00001010100000000000
AGENT'S LICENSE NO.		00000000000000000000		NO. 00001010100000000000
AGENT'S LICENSE DATE		2014.07.31		NO. 00001010100000000000
AGENT'S LICENSE EXPIRE DATE		2015.07.31		NO. 00001010100000000000
AGENT'S LICENSE TYPE		GENERAL		NO. 00001010100000000000
AGENT'S LICENSE CLASS		A		NO. 00001010100000000000
AGENT'S LICENSE NO.		00000000000000000000		NO. 00001010100000000000
AGENT'S LICENSE DATE		2014.07.31		NO. 00001010100000000000
AGENT'S LICENSE EXPIRE DATE		2015.07.31		NO. 00001010100000000000
AGENT'S LICENSE TYPE		GENERAL		NO. 00001010100000000000
AGENT'S LICENSE CLASS		A		NO. 00001010100000000000
AGENT'S LICENSE NO.		00000000000000000000		NO. 00001010100000000000
AGENT'S LICENSE DATE		2014.07.31		NO. 00001010100000000000
AGENT'S LICENSE EXPIRE DATE		2015.07.31		NO. 00001010100000000000
AGENT'S LICENSE TYPE		GENERAL		NO. 00001010100000000000
AGENT'S LICENSE CLASS		A		NO. 00001010100000000000
AGENT'S LICENSE NO.		00000000000000000000		NO. 00001010100000000000
AGENT'S LICENSE DATE		2014.07.31		NO. 00001010100000000000
AGENT'S LICENSE EXPIRE DATE		2015.07.31		NO. 00001010100000000000
AGENT'S LICENSE TYPE		GENERAL		NO. 00001010100000000000
AGENT'S LICENSE CLASS		A		NO. 00001010100000000000
AGENT'S LICENSE NO.		00000000000000000000		NO. 00001010100000000000
AGENT'S LICENSE DATE		2014.07.31		NO. 00001010100000000000
AGENT'S LICENSE EXPIRE DATE		2015.07.31		NO. 00001010100000000000
AGENT'S LICENSE TYPE		GENERAL		NO. 00001010100000000000
AGENT'S LICENSE CLASS		A		NO. 00001010100000000000
AGENT'S LICENSE NO.		00000000000000000000		NO. 00001010100000000000
AGENT'S LICENSE DATE		2014.07.31		NO. 00001010100000000000
AGENT'S LICENSE EXPIRE DATE		2015.07.31		NO. 00001010100000000000
AGENT'S LICENSE TYPE		GENERAL		NO. 00001010100000000000
AGENT'S LICENSE CLASS		A		NO. 00001010100000000000
AGENT'S LICENSE NO.		00000000000000000000		NO. 00001010100000000000
AGENT'S LICENSE DATE		2014.07.31		NO. 00001010100000000000
AGENT'S LICENSE EXPIRE DATE		2015.07.31		NO. 00001010100000000000
AGENT'S LICENSE TYPE		GENERAL		NO. 00001010100000000000
AGENT'S LICENSE CLASS		A		NO. 00001010100000000000
AGENT'S LICENSE NO.		00000000000000000000		NO. 00001010100000000000
AGENT'S LICENSE DATE		2014.07.31		NO. 00001010100000000000
AGENT'S LICENSE EXPIRE DATE		2015.07.31		NO. 00001010100000000000
AGENT'S LICENSE TYPE		GENERAL		NO. 00001010100000000000
AGENT'S LICENSE CLASS		A		NO. 00001010100000000000
AGENT'S LICENSE NO.		00000000000000000000		NO. 00001010100000000000
AGENT'S LICENSE DATE		2014.07.31		NO. 00001010100000000000
AGENT'S LICENSE EXPIRE DATE		2015.07.31		NO. 00001010100000000000
AGENT'S LICENSE TYPE		GENERAL		NO. 00001010100000000000
AGENT'S LICENSE CLASS		A		NO. 00001010100000000000
AGENT'S LICENSE NO.		00000000000000000000		NO. 00001010100000000000
AGENT'S LICENSE DATE		2014.07.31		NO. 00001010100000000000
AGENT'S LICENSE EXPIRE DATE		2015.07.31		NO. 00001010100000000000
AGENT'S LICENSE TYPE		GENERAL		NO. 00001010100000000000
AGENT'S LICENSE CLASS		A		NO. 00001010100000000000
AGENT'S LICENSE NO.		00000000000000000000		NO. 00001010100000000000
AGENT'S LICENSE DATE		2014.07.31		NO. 00001010100000000000
AGENT'S LICENSE EXPIRE DATE		2015.07.31		NO. 00001010100000000000
AGENT'S LICENSE TYPE		GENERAL		NO. 00001010100000000000
AGENT'S LICENSE CLASS		A		NO. 00001010100000000000
AGENT'S LICENSE NO.		00000000000000000000		NO. 00001010100000000000
AGENT'S LICENSE DATE		2014.07.31		NO. 00001010100000000000
AGENT'S LICENSE EXPIRE DATE		2015.07.31		NO. 00001010100000000000
AGENT'S LICENSE TYPE		GENERAL		NO. 00001010100000000000
AGENT'S LICENSE CLASS		A		NO. 00001010100000000000
AGENT'S LICENSE NO.		00000000000000000000		NO. 00001010100000000000
AGENT'S LICENSE DATE		2014.07.31		NO. 00001010100000000000
AGENT'S LICENSE EXPIRE DATE		2015.07.31		NO. 00001010100000000000
AGENT'S LICENSE TYPE		GENERAL		NO. 00001010100000000000
AGENT'S LICENSE CLASS		A		NO. 00001010100000000000
AGENT'S LICENSE NO.		00000000000000000000		NO. 00001010100000000000
AGENT'S LICENSE DATE		2014.07.31		NO. 00001010100000000000
AGENT'S LICENSE EXPIRE DATE		2015.07.31		NO. 00001010100000000000
AGENT'S LICENSE TYPE		GENERAL		NO. 00001010100000000000
AGENT'S LICENSE CLASS		A		NO. 00001010100000000000
AGENT'S LICENSE NO.		00000000000000000000		NO. 00001010100000000000
AGENT'S LICENSE DATE		2014.07.31		NO. 00001010100000000000
AGENT'S LICENSE EXPIRE DATE		2015.07.31		NO. 00001010100000000000
AGENT'S LICENSE TYPE		GENERAL		NO. 00001010100000000000
AGENT'S LICENSE CLASS		A		NO. 00001010100000000000
AGENT'S LICENSE NO.		00000000000000000000		NO. 00001010100000000000
AGENT'S LICENSE DATE		2014.07.31		NO. 00001010100000000000
AGENT'S LICENSE EXPIRE DATE		2015.07.31		NO. 00001010100000000000
AGENT'S LICENSE TYPE		GENERAL		NO. 00001010100000000000
AGENT'S LICENSE CLASS		A		NO. 00001010100000000000
AGENT'S LICENSE NO.		00000000000000000000		NO. 00001010100000000000
AGENT'S LICENSE DATE		2014.07.31		NO. 00001010100000000000
AGENT'S LICENSE EXPIRE DATE		2015.07.31		NO. 00001010100000000000
AGENT'S LICENSE TYPE		GENERAL		NO. 00001010100000000000
AGENT'S LICENSE CLASS		A		NO. 00001010100000000000
AGENT'S LICENSE NO.		00000000000000000000		NO. 00001010100000000000
AGENT'S LICENSE DATE		2014.07.31		NO. 00001010100000000000
AGENT'S LICENSE EXPIRE DATE		2015.07.31		NO. 00001010100000000000
AGENT'S LICENSE TYPE		GENERAL		NO. 00001010100000000000
AGENT'S LICENSE CLASS		A		NO. 00001010100000000000
AGENT'S LICENSE NO.		00000000000000000000		NO. 00001010100000000000
AGENT'S LICENSE DATE		2014.07.31		

SPECIFICATION TAG & MARKING METHOD

TAG detail

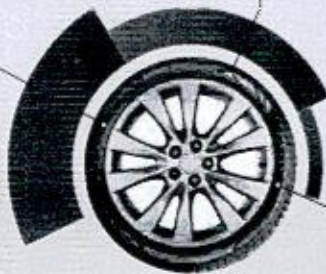

Tire Brand - Comforser

Speed Rating - Low

Series - CF700

245/45 ZR 18 100 W

74% Section Width	ZR max. Speed	100 Load Index
45 Aspect Ratio	Over 240km/h Maximum 270km/h	W Speed Symbol
		18 RIM (inch)

Speed

Speed symbol indicates the maximum level of speed that the tire can achieve under stated condition.

SS	Maximum Speed (km/h)
U	120
H	130
V	140
S	150
R	160
Q	170
P	180
N	190
M	200
L	210
K	220
J	230
I	240
H	250
G	260
F	270
E	280
D	290
C	300
B	310
A	320

* ZR means a certain range of speed
 • Maximum speed refers to the speed that the tire can achieve on a flat road after normal installation.

Loading Index

Loading index refers to numerical value of tire's maximum load ability under stated condition.

LI	max load capacity (kg)	LI	max load capacity (kg)	LI	max load capacity (kg)
55	258	75	412	95	686
56	265	76	420	96	695
57	272	77	427	97	704
58	280	78	435	98	713
59	288	79	442	99	722
60	295	80	450	100	731
61	303	81	458	101	740
62	311	82	466	102	749
63	319	83	474	103	758
64	327	84	482	104	767
65	335	85	490	105	776
66	343	86	498	106	785
67	351	87	506	107	794
68	359	88	514	108	803
69	367	89	522	109	812
70	375	90	530	110	821
71	383	91	538	111	830
72	391	92	546	112	839
73	400	93	554	113	848
74	408	94	562	114	857
75	416	95	570	115	866
76	424	96	578	116	875
77	433	97	586	117	884
78	441	98	594	118	893
79	449	99	602	119	902
80	457	100	610	120	911

SAFE&ECO DRIVING

Safety Driving

Please obey the traffic laws and regulations, keep cautious and respect the other drivers and pedestrians.

Eco Driving

The idea of "Green and Environment" is always recommended and the advice below will save maintenance costs, extend service life of tire and save fuel.

TIRE USAGE

Tire Maintenance

For the sake of safety, you should check the tire air pressure regularly at least once a month. Be cautious about the damage and uneven wear, positioning, balance or suspension failure will affect overall tire performance and cause danger. Tire is the only contact part between vehicles and ground, and it should be in a good condition always.

• Check the tire pressure regularly, especially before long time driving. If tire is incorrectly inflated, it will lead to increase of rolling resistance and extra fuel consumption.

• Keep smooth driving will avoid abrupt acceleration and sudden braking.

• Use air conditioner properly. If you don't need it, turn off all electrical equipment, for example the electrically heated rear window.

• Check the wheel positioning and wheel camber angle by professional tire maintenance personnel regularly, and make sure that the car remains smoothly and stably, which is a important factor for fuel saving.

• Faster driving speed will result in greater air resistance so as to increase fuel consumption.

• Convert to higher gear as soon as possible to prevent the engine running for a longer time.

• Get ready for starting the engine. Switch off the engine if you predict the car will park longer than a few minutes.

• If you have a spare tire, check air pressure, too.

Tire Rotation

Tire rotation is a simple and effective way to prolong tire service life through balancing degree of wear.

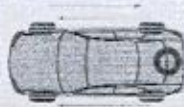

• Revolution A

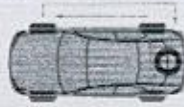

• Revolution B

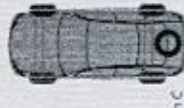

• Revolution C

DELINTE

PNEUS DE ALTA PERFORMANCE

WE INVENT. YOU DRIVE.

TERMO DE GARANTIA



41. 3278-8200

www.delinte.com.br

GARANTIA DELINTE

A Garantia Delinte aplica-se à todos os pneus novos da marca Delinte, importados pela GP Imports e comercializados por uma de nossas revendas autorizadas em todo o território nacional. Sua validade se dará após o preenchimento da data de compra, número da Nota Fiscal e carimbo do revendedor. Esta Garantia aplica-se a todo pneu que tenha a marca Delinte e o número de série completo impresso no flanco. Estende-se por um período de 60 meses a contar da data de fabricação do pneu, desde que acompanhado da Nota Fiscal de comercialização.

CASOS EM QUE ESTA GARANTIA NÃO SE APLICA

- Estragos causados por acidentes ou defeitos na estrada (obstáculos, buracos, deformações, etc...).
- Rodagem sem ar ou pressão insuficiente ou em desacordo com a recomendada pelo fabricante do veículo.
- Estragos por montagem ou desmontagem incorretos e sem o devido cuidado.
- Pneus com reparo impróprio (consertos no flanco do Pneu)
- Sentido de rodagem ou lado de montagem incorretos.
- Pneus com marca de patinagem ou frenagem brusca.
- Pneus que apresentam sinais de separação de seus compostos na banda de rodagem, flanco, talão e revestimento interno ocasionados por insuficiência de pressão ou sobrecarga.
- Pneus com desgastes irregulares decorrentes de origem mecânica, tais como alteração no sistema de suspensão, direção e freios, falta de rodízio dos pneus, ou rodízio em desacordo com orientação do fabricante, falta de alinhamento nas rodas...
- Pneus que apresentem arrancamentos dos elementos da banda de rodagem decorrentes de emprego em piso ou condições não previstas em sua utilização.
- Pneus que apresentem desgaste igual ou inferior aos limites técnicos legais em qualquer parte da banda de rodagem.
- Pneus que foram raspados, recauchutados, recapados, redesenhados ou remodelados ou que sofreram adição de algum de material como seladores, substância balanceadoras, enchimentos, material químico para vedação de cortes, etc....
- Pneus que foram enchidos por qualquer substância que não ar ou nitrogênio.
- Pneus contaminados por produtos químicos, óleos, graxas, solventes, etc...
- Pneus montados em carros blindados.
- Pneus da marca Delinte que não tenham sido importado pela GP Imports ou que não tenham o número do Inmetro estampado no flanco do pneu.
- Fraude ou má fé.

INDENIZAÇÃO

Na ocorrência de danos cobertos pela garantia, a Delinte indenizará com base na profundidade restante da banda de rodagem do pneu avariado no momento do Sinistro. Isto é, quanto menor o desgaste da banda de rodagem, maior será a bonificação e vice-versa. O desgaste da banda de rodagem será calculado levando-se em conta o ponto de maior desgaste, além da profundidade inicial especificada. Em hipótese alguma no caso de utilização da garantia, o proprietário do pneu será reembolsado em espécie (moeda corrente), somente podendo ser indenizado:

- *Mediante a substituição do pneu em questão por outro novo com a mesma especificação, ou por um percentual de bonificação na aquisição de um pneu novo.*
- *Caso no momento da indenização a Delinte não disponha da dimensão e modelo em estoque, esta bonificação poderá ser utilizada posteriormente ou feita por outro pneu de especificação equivalente.*

O PNEU IDEAL PARA SEU VEÍCULO

Para a escolha correta dos pneus para seu veículo, recomendamos que seja consultado o manual do proprietário e/ou uma revenda autorizada Delinte.

MONTAGEM E DESMONTAGEM

Muitos problemas ocorrem devido à montagem e desmontagem imprópria ou sem os devidos cuidados. Para evitar danos neste processo, realize este serviço em um revendedor Delinte.

CALIBRAGEM

A calibragem sempre será recomendada pelo fabricante do veículo. Consulte o manual do proprietário, calibre seus pneus ao menos uma vez ao mês e sempre utilize tampas de válvula, que garantem a integridade do núcleo e evitam a entrada de impurezas no interior das válvulas. Lembre-se de trocar as válvulas em toda nova montagem.

MANUTENÇÃO PERIÓDICA

O **balanceamento** é importante para a durabilidade e para que os pneus tenham um desgaste uniforme. O correto é balancear o pneu imediatamente após a montagem. O **alinhamento** se refere à geometria do veículo: elementos mecânicos que transmitem estabilidade direcional e evitam a fadiga mecânica, conservando os pneus. Deve ser verificada e ajustada se necessário.

TERMO DE GARANTIA

DADOS DO CLIENTE

Nome:

Cidade:

UF:

Telefone:

Email:

DADOS DO VEÍCULO

Veículo:

Ano:

Placa:

Posição de Rodagem:

DADOS DO PRODUTO

Modelo do Pneu:

Medida:

Nº de Série:

Km Percorrido:

Nº da Nota Fiscal:

DELINTE
PNEUS DE ALTA PERFORMANCE

DELINTE
PNEUS DE ALTA PERFORMANCE

(41) 3278.8200
www.delinte.com.br

 @delintebr

 delintebr

DELINTE
PNEUS DE ALTA PERFORMANCE



**TECNOLOGIA NA PRODUÇÃO
DE PNEUS PARA AVIÕES
DIRETAMENTE PARA
O PNEU DO SEU CARRO.**

QUEM SOMOS NÓS?

DELINTE
PNEUS DE ALTA PERFORMANCE

REFERÊNCIA NA INDÚSTRIA DE BORRACHA

Com fábricas localizadas na Ásia e vendas em mais de 100 países, com grande participação em mercados exigentes como o Americano, Europeu e o Brasileiro a DELINTE PNEUS tem sido referência na indústria de borracha desde 1989.

PAIXÃO PELA EXCELENCIA

Mantemos o foco não só na produção mas principalmente na qualidade dos produtos, investindo em tecnologia e equipamentos de última geração supervisionados por técnicos Europeus com mais de 80 anos de experiência.

Produzimos pneus UHP, PCR, SUV e seguindo uma necessidade de mercado também pneus ECO que produzem um menor impacto ambiental. Empregando seu imenso know-how no desenvolvimento de pneus para aeronaves, e por sua preocupação em desenvolver sempre produtos de qualidade, em conformidade com as normativas ambientais e dentro dos mais rigorosos padrões de exigência conquistamos as principais certificações da indústria de produtos automobilísticos como a DOT (Americana), E-MARK (Europeia) e a ISO 15169-9.

INDÚSTRIA 4.0

Nós somos pioneiros na implantação de fábricas automatizadas, a chamada indústria 4.0. Com capacidade produtiva projetada de 35 milhões de pneus automotivos por ano e 180 mil pneus de aeronaves. Somos também uma das primeiras fábricas do mundo que produz uma linha completa de pneus Run Flat, do aro 16" ao 20".

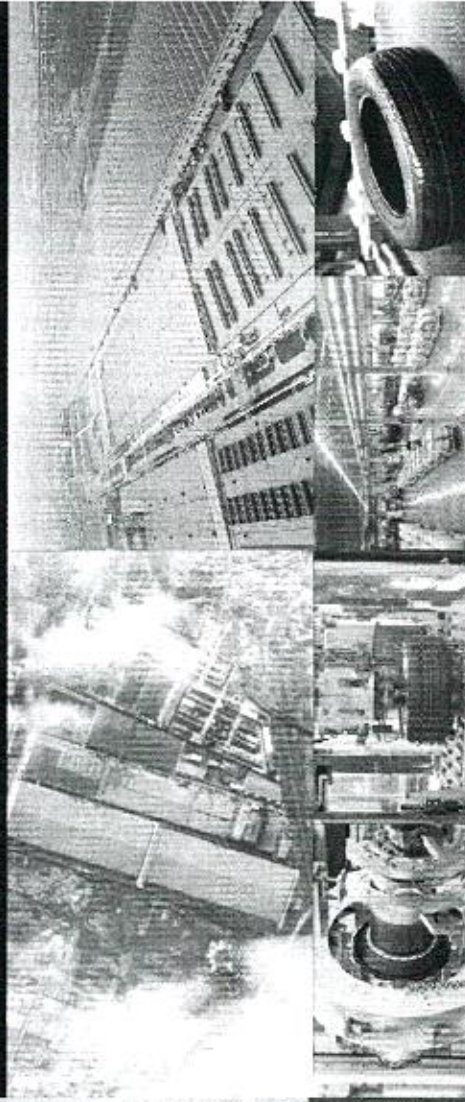

CERTIFICAÇÕES

Certificação E-Mark | Certificação DOT | Certificação INMETRO | Certificação ISO/16949



DELINTE

PNEUS DE ALTA PERFORMANCE



00368

ETIQUETAS DE AVALIAÇÃO DE PERFORMANCE





ULTRA HIGH PERFORMANCE TIRE

O PNEU PARA QUEM BUSCA TECNOLOGIA!
 Este pneu contém um composto avançado, desenvolvido especialmente para oferecer a mais alta performance e tração. Com um equilíbrio entre economia de combustível, conforto e silêncio ao rodar.

DS7 SPORT

SULCOS LONGITUDINAIS DE ALTA PERFORMANCE
 Os quatro sulcos principais e as ranhuras permitem resistir a possíveis situações de aquaplanagem, melhoram a dirigibilidade em alta velocidade e auxiliam na frenagem.

ESTRUTURA SÓLIDA CENTRAL

Desenvolvida para promover grande estabilidade, maior controle e segurança em alta velocidade.

OMBROS COM DESIGN AVANÇADO

O design dos ombros foi projetado para aumentar a área de contato com a pista, garantindo maior frenagem tanto em pista seca quanto molhada, melhorando a estabilidade e aderência.

DESENHOS QUE DIMINUEM O RÚIDO

O padrão dos desenhos e ranhuras absorvem as vibrações e diminuem o ruído do fluxo de ar, promovendo maior conforto e silêncio.

DS7 SPORT

Aro	Medida	Índices	Diâmetro	Velocidade / Temperatura	Indicador de desgaste	Capacidade	Temp. do Pneu
17	205/40 ZR17	84Y XL	598 mm	500/AA/A	7.8 mm	500 kg	7.0-7.3-8.0
	215/45 ZR17	91Y XL	626 mm	500/AA/A	7.8 mm	615 kg	7.0-7.3-8.0
	225/45 ZR17	94Y XL	634 mm	500/AA/A	7.8 mm	670 kg	7.0-7.3-8.3
	245/40 ZR18	95Y XL	620 mm	500/AA/A	7.8 mm	690 kg	8.0-8.3-9.5
	205/40 ZR18	86Y XL	621 mm	500/AA/A	7.8 mm	530 kg	7.2-7.5-8.0
	225/40 ZR18	92Y XL	637 mm	500/AA/A	7.8 mm	610 kg	7.2-7.5-8.0
18	225/45 ZR18	95Y XL	639 mm	500/AA/A	7.8 mm	690 kg	7.0-7.3-8.5
	235/40 ZR18	95Y XL	645 mm	500/AA/A	7.8 mm	690 kg	8.0-8.3-9.5
	243/40 ZR18	97Y XL	633 mm	500/AA/A	7.8 mm	740 kg	8.0-8.3-9.5
	255/35 ZR18	94Y XL	635 mm	500/AA/A	7.8 mm	670 kg	8.5-9.0-10.0
	251/40 ZR18	93Y XL	661 mm	500/AA/A	7.8 mm	725 kg	8.5-9.0-10.0
	235/35 ZR19	91Y XL	667 mm	500/AA/A	7.8 mm	615 kg	8.0-8.3-9.0
19	245/40 ZR19	98Y XL	679 mm	500/AA/A	7.8 mm	750 kg	8.0-8.3-9.5
	255/35 ZR19	96Y XL	655 mm	500/AA/A	7.8 mm	710 kg	8.5-9.0-10.0
	225/45 ZR19	100Y XL	669 mm	500/AA/A	7.8 mm	775 kg	8.0-8.3-10.5
	235/45 ZR20	92Y XL	672 mm	500/AA/A	7.8 mm	620 kg	8.0-8.3-9.5
	245/40 ZR20	99Y XL	704 mm	500/AA/A	7.8 mm	775 kg	8.0-8.3-9.5
	265/35 ZR20	101Y XL	694 mm	500/AA/A	7.8 mm	825 kg	9.0-9.5-10.5
22	275/35 ZR20	106Y XL	700 mm	500/AA/A	7.8 mm	950 kg	9.0-9.5-11.0
	275/40 ZR22	108Y XL	729 mm	500/AA/A	8.1 mm	1000 kg	9.0-9.5-11.0





O PNEU IDEAL PARA ESPORTIVOS

Melhor controle e desempenho na pista seca ou molhada. Um pneu UHP com desenho único e agressivo.

**DS8
DESERT STORM**



SULCOS LONGITUDINAIS

Três sulcos que evacua a água de forma efetiva quando o veículo está em alta velocidade.

SULCO OTIMIZADO PARA TRACÇÃO

Os sulcos foram desenhados para aumentar a tração e evacuar a água em situações de aquaplanagem.

OMBROS ESTABILIZADORES

Os ombros externos reforçados aumentam a dirigibilidade e performance em pista molhada.

BLOCOS INTERNOS

Projetados para aumentar a aderência aos pneus, em pista seca ou molhada.



DS8 DESERT STORM

Avô	Medida	Índices	Diâmetro	Turbos / Tipo de Transmissão	Profundidade do sulco	Carga máx.	Vel. máx. Pista
19	235/45 ZR 18	94W XL	669 mm	500/AA	8,0 mm	750 kg	175 - 8,0 - 240
	245/40 ZR 18	97W XL	653 mm	500/AA	8,0 mm	750 kg	180 - 8,5 - 93/11
	265/40 ZR 18	101Y XL	669 mm	500/AA	8,0 mm	825 kg	9,0 - 8,5 - 10,5
	265/45 ZR 18	103W	695 mm	500/AA	8,0 mm	825 kg	8,5 - 8,0 - 10,0
	285/35 ZR 18	101W XL	657 mm	500/AA	8,3 mm	825 kg	9,5 - 10,0 - 11,0
	285/40 R 18	120V XL	709 mm	500/AA	8,3 mm	1400 kg	8,0 - 8,5 - 10,0
	225/55 ZR 19	99V	731 mm	500/AA	8,0 mm	775 kg	6,0 - 7,0 - 8,0
	235/50 ZR 19	99W	719 mm	500/AA	8,0 mm	775 kg	6,5 - 7,5 - 8,5
	245/45 ZR 19	105W XL	741 mm	500/AA	8,0 mm	925 kg	6,5 - 7,5 - 8,5
	245/40 ZR 19	98Y	703 mm	500/AA	8,0 mm	750 kg	7,5 - 8,0 - 9,0
20	235/40 ZR 19	100Y XL	687 mm	500/AA	8,0 mm	800 kg	8,5 - 8,0 - 10,0
	235/45 ZR 19	100Y	713 mm	500/AA	8,0 mm	800 kg	8,0 - 8,5 - 9,5
	235/50 ZR 19	107W Y XL	739 mm	500/AA	8,0 mm	800 kg	9,0 - 8,5 - 11,0
	235/55 ZR 19	111W XL	763 mm	500/AA	8,3 mm	875 kg	9,5 - 10,0 - 11,0
	265/50 ZR 19	110Y XL	749 mm	500/AA	8,3 mm	975 kg	9,0 - 8,5 - 10,5
	275/40 ZR 19	96W XL	649 mm	500/AA	8,0 mm	1060 kg	7,5 - 8,5 - 9,5
	275/40 ZR 19	101Y	705 mm	500/AA	8,0 mm	710 kg	9,0 - 8,5 - 10,0
	275/55 R 19	111V	785 mm	500/AA	8,0 mm	825 kg	9,0 - 8,5 - 9,5
	285/40 ZR 19	103Y	711 mm	500/AA	8,3 mm	875 kg	9,5 - 10,0 - 11,0
	285/45 ZR 19	107Y XL	739 mm	500/AA	8,3 mm	900 kg	6,5 - 7,5 - 8,5
20	205/30 ZR 20	82W XL	632 mm	500/AA	8,0 mm	600 kg	8,0 - 8,5 - 9,5
	215/30 ZR 20	82W XL	638 mm	500/AA	8,0 mm	675 kg	7,0 - 7,5 - 8,5
	225/35 ZR 20	93W XL	665 mm	500/AA	8,0 mm	650 kg	7,5 - 8,0 - 9,0
	225/40 ZR 20	92W XL	686 mm	500/AA	7,8 mm	610 kg	7,5 - 8,0 - 9,0
	235/50 ZR 20	109Y XL	766 mm	500/AA	8,0 mm	900 kg	6,5 - 7,5 - 8,5
	245/35 ZR 20	95W XL	680 mm	500/AA	8,0 mm	600 kg	8,0 - 8,5 - 9,5
	245/45 ZR 20	103W XL	728 mm	500/AA	8,0 mm	675 kg	7,5 - 8,0 - 9,0
	245/50 ZR 20	102W	754 mm	500/AA	8,0 mm	800 kg	7,0 - 7,5 - 8,5
	255/50 ZR 20	92W XL	662 mm	500/AA	8,0 mm	610 kg	6,5 - 8,0 - 9,5
	255/55 ZR 20	109Y XL	764 mm	500/AA	8,0 mm	1000 kg	7,0 - 8,0 - 9,0
21	255/55 ZR 20	110W XL	788 mm	500/AA	7,8 mm	1060 kg	7,0 - 8,0 - 9,0
	265/45 ZR 20	108Y XL	746 mm	500/AA	8,0 mm	1000 kg	6,5 - 8,0 - 10,0
	265/50 ZR 20	111W XL	774 mm	500/AA	8,0 mm	1090 kg	7,5 - 8,5 - 9,5
	275/40 ZR 20	97W XL	674 mm	500/AA	8,0 mm	730 kg	9,0 - 9,5 - 10,0
	275/40 ZR 20	106W XL	738 mm	500/AA	8,1 mm	950 kg	9,0 - 8,5 - 11,0
	275/45 R 20	114V XL	756 mm	500/AA	8,3 mm	1180 kg	8,5 - 8,0 - 10,5
	275/45 R 20	110Y XL	756 mm	500/AA	8,1 mm	1090 kg	7,5 - 8,0 - 10,0
	275/50 ZR 20	113W XL	784 mm	500/AA	8,3 mm	1150 kg	7,5 - 8,5 - 9,5
	275/55 R 20	117V XL	810 mm	500/AA	8,3 mm	1285 kg	7,5 - 8,5 - 9,5
	295/40 ZR 20	108Y XL	744 mm	500/AA	8,3 mm	1000 kg	10,0 - 10,5 - 11,5
21	305/40 ZR 20	112Y XL	782 mm	500/AA	8,1 mm	1120 kg	10,0 - 11,0 - 12,0
	315/35 ZR 20	110Y XL	782 mm	500/AA	8,3 mm	1060 kg	10,5 - 11,0 - 12,5
	245/40 ZR 21	100Y XL	729 mm	500/AA	8,3 mm	800 kg	8,0 - 8,5 - 9,5
	245/45 ZR 21	107W XL	755 mm	500/AA	8,0 mm	975 kg	7,5 - 8,0 - 9,0
	265/40 ZR 21	105Y XL	745 mm	500/AA	8,0 mm	925 kg	9,0 - 8,5 - 10,5
	275/40 ZR 21	109Y XL	753 mm	500/AA	8,3 mm	1020 kg	9,0 - 8,5 - 11,0
	275/45 ZR 21	108Y XL	781 mm	500/AA	8,3 mm	1040 kg	8,5 - 9,0 - 10,5
	285/35 ZR 21	108Y XL	783 mm	500/AA	8,3 mm	1000 kg	9,5 - 10,0 - 11,0
	295/35 ZR 21	107Y XL	790 mm	500/AA	8,3 mm	1030 kg	10,0 - 10,5 - 11,5
	295/40 ZR 21	111Y XL	769 mm	500/AA	8,3 mm	1090 kg	10,0 - 10,5 - 11,5
21	315/40 R 21	111Y	765 mm	500/AA	8,1 mm	1090 kg	10,5 - 11,0 - 12,5
	345/30 ZR 21	110Y XL	759 mm	500/AA	8,3 mm	1040 kg	10,5 - 11,0 - 12,5
	245/20 ZR 22	95W XL	707 mm	500/AA	8,0 mm	600 kg	8,0 - 8,5 - 9,0
	255/20 ZR 22	95Y XL	713 mm	500/AA	8,0 mm	600 kg	8,5 - 9,0 - 9,5
	265/35 ZR 22	102W XL	745 mm	500/AA	8,0 mm	850 kg	9,0 - 8,5 - 10,5
	265/40 R 22	106Y XL	771 mm	500/AA	8,0 mm	950 kg	9,0 - 8,5 - 10,5
	265/40 R 22	106Y XL	771 mm	500/AA	8,0 mm	950 kg	9,0 - 8,5 - 10,5
	265/45 R 22	108Y XL	797 mm	500/AA	8,3 mm	1020 kg	8,5 - 9,0 - 10
	275/45 ZR 22	112Y XL	807 mm	500/AA	8,3 mm	1120 kg	9,5 - 10,0 - 11,0
	285/35 ZR 22	106Y XL	759 mm	500/AA	8,3 mm	900 kg	8,5 - 9,0 - 10,5
21	285/40 R 22	110Y XL	787 mm	500/AA	8,3 mm	1060 kg	9,5 - 10,0 - 11,0
	285/40 R 22	110W	787 mm	500/AA	8,1 mm	1040 kg	9,5 - 10,0 - 11,0
	295/30 ZR 22	110W XL	797 mm	500/AA	8,3 mm	1060 kg	10,0 - 10,5 - 11,0
	305/40 ZR 22	114Y XL	803 mm	500/AA	8,3 mm	1180 kg	10,0 - 11,0 - 12,0
21	305/45 ZR 22	118Y XL	833 mm	500/AA	8,3 mm	1320 kg	9,5 - 10,0 - 11,5
	315/30 ZR 22	107Y XL	749 mm	500/AA	8,3 mm	975 kg	10,5 - 11,0 - 12,5

DS8 DESERT STORM

Alt.	Medição	Índices	Diâmetro	Tamanho / Tipo(s) / Tecnologia	Profundidade do aco	Carga máx.	Term. do Rodop.
245/30 29 24	103 Y XL	722 mm	500/A/A	8,0 mm	875 kg	A/2 - 8,5 - 9,0	
245/30 29 24	102 W XL	768 mm	500/A/A	8,0 mm	850 kg	B,5 - 9,0 - 9,5	
275/30 29 24	110 W XL	776 mm	500/A/A	9,0 mm	1060 kg	9,0 - 9,5 - 10,0	
285/40 R24	118 V XL	838 mm	500/A/A	8,1 mm	1320 kg	9,5 - 10,0 - 11,0	
295/35 R 24	114 V XL	816 mm	500/A/A	8,3 mm	1180 kg	10,0 - 10,5 - 11,5	
305/35 R 24	114 V XL	824 mm	500/A/A	8,3 mm	1180 kg	10,0 - 11,0 - 12,0	
245/30 29 26	105 W XL	815 mm	500/A/A	8,0 mm	925 kg	B,5 - 9,0 - 9,5	
275/35 29 26	102 W XL	748 mm	500/A/A	8,1 mm	829 kg	10,0	
295/30 29 26	114 W XL	838 mm	500/A/A	8,3 mm	1160 kg	10,0 - 10,5 - 11,0	
305/30 29 26	116 W XL	844 mm	500/A/A	8,0 mm	1250 kg	10,0 - 10,5 - 11,0	
295/25 29 26	116 V XL	859 mm	500/A/A	8,3 mm	1180 kg	10,0	
275/20 R 30	114 V XL	872 mm	500/A/A	8,3 mm	1180 kg	10,0	
275/25 29 30	114 W XL	850 mm	500/A/A	8,3 mm	1180 kg	10,0	
305/25 29 32	114 W XL	965 mm	500/A/A	8,3 mm	1180 kg	10,5 - 11,0 - 11,5	



MIRE SUA CÂMERA NO
QR CODE PARA VER O
MUSTANG EM AÇÃO!



DELINTE
S DE ALTA PERFORMANCE



DH3 e DH6 RUN FLAT

O PNEU IDEAL PARA SUA SEGURANÇA!

A tecnologia RUN FLAT oferece maior resistência e segurança em situações extremas nas quais o pneu perde toda a pressão de ar, permitindo ao motorista que chegou em segurança a um local seguro para realizar a troca.

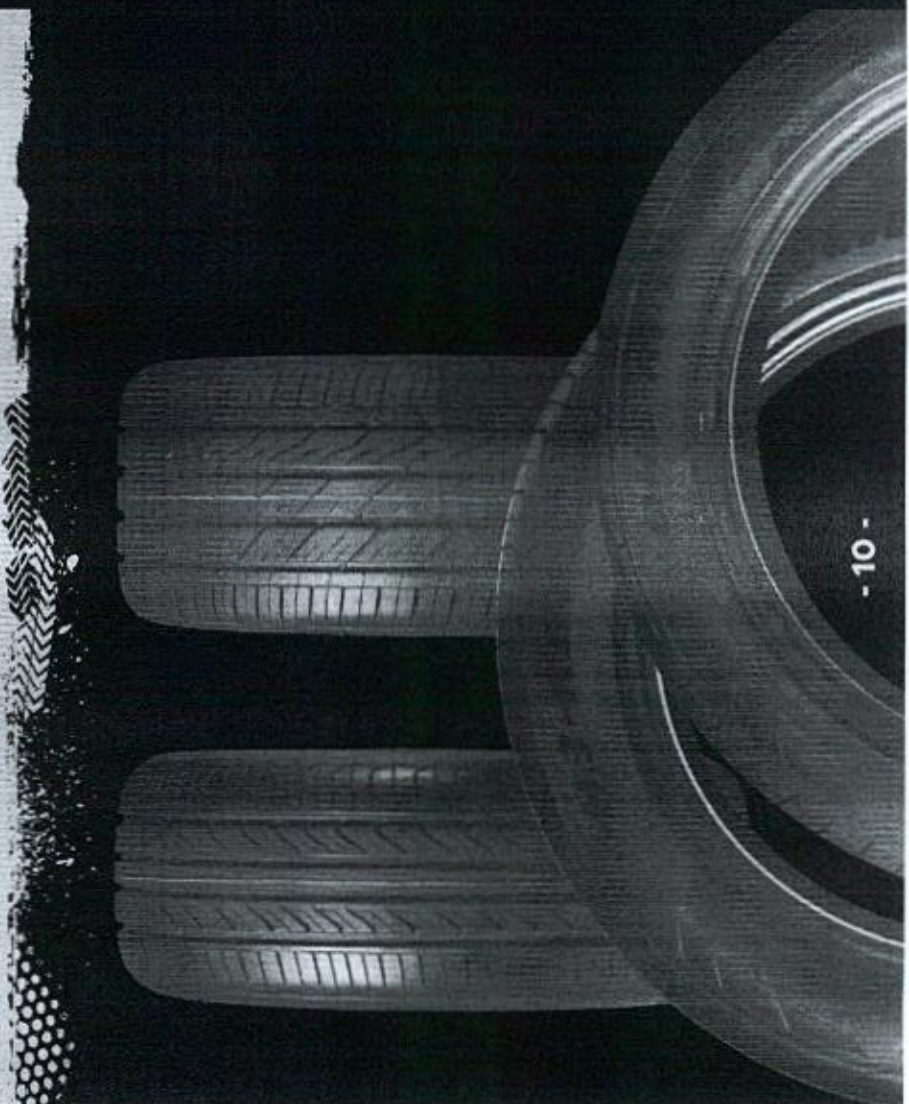

DH3 RUN FLAT

Medidas	Índices	Diâmetro	Trechos / Anos / Temperatura	Profundidade do sulco	Carga máx.	Veloc. máx.
205/55 ZR 16	91WV	632 mm	500/AAA	7,8 mm	560 kg	180 km/h
205/65 R 17	91V	616 mm	500/AAA	7,8 mm	560 kg	180 km/h
205/50 ZR 17	89W	638 mm	500/AAA	7,8 mm	560 kg	180 km/h
225/45 ZR 17	91W	634 mm	500/AAA	7,8 mm	615 kg	180 km/h
225/50 ZR 17	91W	658 mm	500/AAA	7,8 mm	615 kg	180 km/h
225/55 ZR 17	87Y	680 mm	500/AAA	7,8 mm	730 kg	180 km/h

DH6 RUN FLAT

Medidas	Índices	Diâmetro	Trechos / Anos / Temperatura	Profundidade do sulco	Carga máx.	Veloc. máx.
225/40 ZR 18	94W	637 mm	500/AAA	7,8 mm	560 kg	180 km/h
225/45 ZR 18	91Y	659 mm	500/AAA	7,8 mm	615 kg	180 km/h
235/50 ZR 18	90W	683 mm	500/AAA	7,8 mm	690 kg	180 km/h
235/55 ZR 18	101W	693 mm	500/AAA	7,8 mm	825 kg	180 km/h
245/40 ZR 18	96Y	653 mm	500/AAA	7,8 mm	610 kg	180 km/h
245/45 ZR 18	100Y	677 mm	500/AAA	7,8 mm	810 kg	180 km/h
245/50 ZR 18	100Y	703 mm	500/AAA	7,8 mm	810 kg	180 km/h
255/35 ZR 18	90W	635 mm	500/AAA	7,8 mm	600 kg	180 km/h
255/40 ZR 18	95W	663 mm	500/AAA	8,0 mm	775 kg	180 km/h
225/40 ZR 19	89W	663 mm	500/AAA	8,0 mm	560 kg	180 km/h
225/45 ZR 19	92W	685 mm	500/AAA	7,8 mm	610 kg	180 km/h
235/55 ZR 19	101W	741 mm	500/AAA	7,8 mm	825 kg	180 km/h
245/40 ZR 19	98W	679 mm	500/AAA	7,8 mm	750 kg	180 km/h
245/45 ZR 19	99Y	703 mm	500/AAA	8,0 mm	740 kg	180 km/h
255/35 ZR 19	92W	660 mm	500/AAA	8,0 mm	610 kg	180 km/h
275/35 ZR 19	100W	675 mm	500/AAA	7,8 mm	800 kg	180 km/h
275/40 ZR 19	101Y	703 mm	500/AAA	8,0 mm	825 kg	180 km/h
285/40 ZR 20	99Y XL	708 mm	500/AAA	8,0 mm	775 kg	180 km/h
285/45 ZR 20	101W	738 mm	500/AAA	7,8 mm	825 kg	180 km/h
275/35 ZR 20	102Y XL	740 mm	500/AAA	8,0 mm	850 kg	180 km/h
275/40 ZR 20	106W XL	728 mm	500/AAA	8,1 mm	900 kg	180 km/h
315/35 ZR 30	110W XL	728 mm	500/AAA	8,1 mm	1060 kg	180 km/h



AÇÃO DA FALTA DE PRESSÃO NO PNEU NORMAL E NO PNEU RUN FLAT



DH2 ECO

O PNEU IDEAL PARA CARROS DE PASSEIO!

A linha DH2 é fabricada com a tecnologia ECO, que gera menor impacto ambiental e aumenta a vida útil do pneu. Versátil e com uma grande variedade de medidas.

PADRÃO ASSIMÉTRICO

Desenvolvido para garantir a melhor aderência tanto em pista seca quanto em pista molhada, oferece também uma grande área de contato com a pista e favorece o desgaste uniforme.

OMBROS RESISTENTES

As barras integradas aos ombros resistem ao calor e atenuam o ruído do ar. Projetado para fornecer estabilidade em alta velocidade em todas as curvas.

SULCOS LONGITUDINAIS

Os quatro sulcos evacuam a água e melhoram a tração, além de prevenir deslizes laterais e otimizar a performance em pista molhada.

RANHURAS SILENCIADORAS

Desenhadas para reduzir o ruído e garantir maior conforto ao rodar.



DH2 ECO

Aré	Medida	Índice	Diâmetro	Taxa de Inchaço / Taxa de Perda	Profundidade do sulco	Carga máx.	Tem. de Roda
14	165/60 R 14	75H	354 mm	40/AAA	7.4 mm	387 kg	45-80-6.0
	175/60 R 14	79H	366 mm	40/AAA	7.4 mm	403 kg	50-85-6.0
	185/60 R 14	82H	378 mm	40/AAA	7.4 mm	419 kg	50-85-6.5
	195/60 R 14	86H	390 mm	40/AAA	7.4 mm	510 kg	50-80-7.0
	195/70 R 14	91H	410 mm	40/AAA	7.4 mm	615 kg	50-80-6.5
	205/60 R 14	88H	402 mm	40/AAA	7.8 mm	500 kg	55-80-7.5
	165/60 R 15	75V XL	365 mm	40/AAA	7.6 mm	387 kg	6.0
	165/50 R 15	72V	347 mm	40/AAA	7.6 mm	355 kg	45-80-6.0
	165/55 R 15	75V	363 mm	40/AAA	7.6 mm	387 kg	45-80-6.0
	175/65 R 15	84H	409 mm	40/AAA	7.6 mm	500 kg	50-85-6.0
	185/65 R 15	87V	417 mm	40/AAA	8.0 mm	507 kg	50-80-7.0
	185/55 R 15	82V	393 mm	40/AAA	7.6 mm	419 kg	50-80-6.5
	185/60 R 15	84H	403 mm	40/AAA	7.6 mm	500 kg	50-85-6.5
	185/65 R 15	88V	421 mm	40/AAA	8.0 mm	525 kg	60-85-7.5
15	195/60 R 15	82V	372 mm	40/AAA	7.6 mm	419 kg	55-80-7.0
	195/55 R 15	85V	375 mm	40/AAA	7.6 mm	419 kg	55-80-7.0
	195/60 R 15	88V XL	415 mm	40/AAA	7.6 mm	500 kg	55-80-7.0
	195/65 R 15	91V	435 mm	40/AAA	7.6 mm	615 kg	55-80-7.0
	205/55 R 15	88V	402 mm	40/AAA	7.6 mm	540 kg	55-85-7.5
	205/60 R 15	91V	422 mm	40/AAA	7.6 mm	615 kg	55-80-7.0
	205/65 R 15	94H	447 mm	40/AAA	7.6 mm	670 kg	55-80-7.5
	215/70 R 15	98H	483 mm	40/AAA	7.6 mm	750 kg	55-80-7.0
	165/55 R 16	74V XL	354 mm	40/AAA	7.6 mm	375 kg	50-85-6.0
	185/55 R 16	87V XL	410 mm	40/AAA	7.6 mm	545 kg	50-80-6.5
	195/45 R 16	84V XL	382 mm	40/AAA	7.8 mm	500 kg	60-85-7.5
	195/50 R 16	88V XL	402 mm	40/AAA	7.8 mm	500 kg	55-80-7.0
	195/55 R 16	87V	400 mm	40/AAA	7.6 mm	545 kg	55-80-7.0
	195/60 R 16	89H	410 mm	40/AAA	7.6 mm	545 kg	55-80-7.0
205/49 R 16	87V XL	390 mm	40/AAA	7.6 mm	545 kg	60-70-7.5	
205/50 R 16	87V	392 mm	40/AAA	7.6 mm	545 kg	55-85-7.5	
205/55 R 16	94V XL	432 mm	40/AAA	7.6 mm	670 kg	55-80-7.5	
205/60 R 16	92V	452 mm	40/AAA	7.6 mm	700 kg	55-80-7.5	
205/65 R 16	99V XL	492 mm	40/AAA	7.6 mm	770 kg	60-70-7.5	
215/60 R 16	99V XL	492 mm	40/AAA	7.6 mm	770 kg	60-85-7.5	
215/65 R 16	102H	508 mm	40/AAA	7.6 mm	800 kg	60-85-7.5	
215/70 R 16	100H	528 mm	40/AAA	7.6 mm	850 kg	60-85-7.5	
225/55 R 16	99V XL	492 mm	40/AAA	7.6 mm	770 kg	60-75-8.0	
225/60 R 16	98H	476 mm	40/AAA	7.6 mm	750 kg	60-65-8.0	
225/65 R 16	100H	496 mm	40/AAA	7.6 mm	800 kg	60-65-8.0	
165/55 R 17	75V XL	348 mm	40/AAA	7.6 mm	387 kg	6.0	
185/40 R 17	81V XL	364 mm	40/AAA	7.8 mm	355 kg	6.0	
185/45 R 17	83V XL	380 mm	40/AAA	7.8 mm	415 kg	6.5	
185/50 R 17	82V XL	380 mm	40/AAA	7.6 mm	415 kg	6.5	
195/45 R 17	81V	368 mm	40/AAA	7.6 mm	403 kg	60-85-7.5	
205/40 R 17	84V XL	396 mm	40/AAA	7.6 mm	500 kg	70-75-8.0	
205/45 R 17	86V XL	416 mm	40/AAA	7.6 mm	540 kg	60-70-7.5	
205/50 R 17	91V XL	438 mm	40/AAA	7.6 mm	650 kg	55-85-7.5	
205/55 R 17	93V XL	458 mm	40/AAA	7.6 mm	690 kg	55-85-7.5	
215/40 R 17	87V XL	404 mm	40/AAA	7.8 mm	545 kg	55-85-7.5	
215/45 R 17	91V XL	426 mm	40/AAA	7.8 mm	615 kg	70-75-8.5	
215/50 R 17	95V XL	448 mm	40/AAA	7.8 mm	690 kg	70-75-8.5	
215/55 R 17	98V XL	468 mm	40/AAA	7.6 mm	750 kg	60-70-7.5	
215/60 R 17	100V XL	490 mm	40/AAA	7.6 mm	800 kg	60-85-7.5	
225/45 R 17	94V XL	454 mm	40/AAA	7.6 mm	670 kg	60-85-7.5	
225/50 R 17	98V XL	476 mm	40/AAA	7.6 mm	750 kg	60-70-7.5	
225/55 R 17	101V XL	496 mm	40/AAA	7.6 mm	800 kg	60-85-7.5	
235/45 R 17	95V	444 mm	40/AAA	7.6 mm	710 kg	75-80-8.0	
235/50 R 17	95V	444 mm	40/AAA	7.6 mm	710 kg	75-80-8.0	
235/55 R 17	101V XL	490 mm	40/AAA	7.6 mm	875 kg	65-75-8.5	
245/40 R 17	95V XL	428 mm	40/AAA	7.6 mm	690 kg	60-85-9.5	
245/45 R 17	98V XL	452 mm	40/AAA	7.6 mm	775 kg	75-80-9.0	
255/43 R 17	98V	462 mm	40/AAA	7.6 mm	750 kg	80-88-9.5	

DH2 ECO

Alto	Medida	Índices	Diâmetro	Incasamento Inch/Passo	Profundidade mm	Carga máx. kg	Tem. da Roda mm
18	165/55 R 18	85V XL	570 mm	420/AA	7,6 mm	525 kg	5,5 - 6,0 - 6,5
	165/60 R 18	85V XL	589 mm	420/AA	7,6 mm	515 kg	6,0
	195/35 28 18	85W XL	586 mm	420/AA	7,6 mm	560 kg	7,0
	205/35 R 18	81 H XL	601 mm	420/AA	7,6 mm	467 kg	7,5
	215/35 28 18	84W XL	607 mm	420/AA	7,6 mm	500 kg	7,0 - 7,5 - 8,5
	215/40 28 18	89V XL	639 mm	420/AA	7,6 mm	580 kg	7,0 - 7,5 - 8,5
	215/45 28 18	89Y	651 mm	420/AA	7,6 mm	580 kg	7,0 - 7,5 - 8,5
	225/40 28 18	92W XL	637 mm	420/AA	7,6 mm	650 kg	7,5 - 8,0 - 9,0
	225/45 28 18	95W XL	659 mm	420/AA	7,6 mm	690 kg	7,5 - 8,0 - 9,0
	225/50 28 18	99W XL	683 mm	420/AA	7,6 mm	775 kg	8,0 - 7,0 - 8,0
	225/55 28 18	102W XL	705 mm	420/AA	7,6 mm	850 kg	8,0 - 7,0 - 8,0
	225/60 R 18	100Y	727 mm	420/AA	7,6 mm	800 kg	8,0 - 6,5 - 8,0
	235/40 28 18	95W XL	645 mm	420/AA	7,6 mm	600 kg	8,0 - 8,5 - 9,5
	235/45 28 18	98W XL	669 mm	420/AA	7,6 mm	750 kg	7,5 - 8,0 - 9,0
	235/50 28 18	101W XL	691 mm	420/AA	7,6 mm	825 kg	8,5 - 7,5 - 8,5
	245/35 28 18	92W XL	629 mm	420/AA	7,6 mm	630 kg	8,0 - 8,5 - 9,5
	245/40 28 18	97W XL	653 mm	420/AA	7,6 mm	730 kg	8,0 - 8,5 - 9,5
	245/45 28 18	100Y XL	677 mm	420/AA	7,6 mm	800 kg	7,5 - 8,0 - 9,0
255/35 28 18	94W XL	635 mm	420/AA	7,6 mm	670 kg	8,5 - 9,0 - 10,0	
255/40 28 18	99W XL	661 mm	420/AA	7,6 mm	775 kg	8,5 - 9,0 - 10,0	
255/45 28 18	99W	687 mm	420/AA	7,6 mm	775 kg	8,0 - 8,5 - 9,5	
235/60 28 19	98Y XL	671 mm	420/AA	7,6 mm	790 kg	8,0 - 8,5 - 9,5	
255/40 28 19	101Y XL	687 mm	420/AA	7,6 mm	825 kg	8,5 - 9,0 - 10,0	
265/35 28 19	99Y XL	669 mm	420/AA	7,6 mm	775 kg	9,0 - 9,5 - 10,5	
285/35 28 19	101Y XL	683 mm	420/AA	8,1 mm	825 kg	9,5 - 10,0 - 11,0	
265/35 28 20	101Y XL	684 mm	420/AA	7,6 mm	825 kg	9,0 - 9,5 - 10,5	
295/30 28 20	105Y XL	686 mm	420/AA	8,1 mm	925 kg	10,0 - 10,5 - 11,0	
245/35 28 21	100Y XL	705 mm	420/AA	7,6 mm	800 kg	8,0 - 8,5 - 9,5	
275/30 28 21	102Y XL	699 mm	420/AA	7,6 mm	850 kg	9,0 - 9,5 - 10,0	
335/25 28 22	105W XL	727 mm	420/AA	8,1 mm	925 kg	11,5 - 12,0 - 12,5	

OS PNEUS DELINTE SÃO PRODUZIDOS
EM FÁBRICAS AUTOMATIZADAS.

ASSISTA O VÍDEO E VEJA A
4ª REVOLUÇÃO INDUSTRIAL.



MIRE SUA CÂMERA NO QR CODE

PELINTE™
 PNEUS DE ALTA PERFORMANCE



D7 THUNDER

O PNEU PARA TODOS OS MOMENTOS!

A linha D7 THUNDER possui índices de velocidade W e Y. Com destaque para o desempenho, silêncio e conforto.

• AJUSTADO PARA O DESEMPENHO

Produzido com um avançado composto de sílica, ajustado especialmente para obter o melhor desempenho. Aliado com o desenho em formato de chama, o D7 proporciona ótima tração, conforto e economia de combustível.

• QUATRO SULCOS LONGITUDINAIS

Os sulcos evacuam a água na pista e resistem à aquaplanagem.

• RANHURAS QUE ABSORVEM RUÍDOS

O desenho das ranhuras e suas marcações laterais absorvem as vibrações e diminuem o ruído do fluxo do ar.

D7 THUNDER

Aro	Medida	Índices	Diâmetro	Temperatura Máxima / Intemperatura	Profundidade do sulco	Carga max	Vel. máx. do Rodiv
16	225/50 ZR16	92W	632 mm	120/80A	7,8 mm	630 kg	60-70-80
	195/40 ZR17	81W XL	588 mm	100/80A	7,8 mm	460 kg	65-70-75
	205/40 ZR17	84W XL	596 mm	100/80A	7,8 mm	540 kg	70-75-80
	205/50 ZR17	88W XL	616 mm	100/80A	7,8 mm	660 kg	65-70-75
	215/45 ZR17	91W XL	638 mm	100/80A	7,8 mm	650 kg	55-60-75
	215/55 ZR17	91W XL	636 mm	100/80A	7,8 mm	615 kg	70-80
	215/55 ZR17	94W	668 mm	100/80A	7,8 mm	670 kg	60-70-75
	225/45 ZR17	98W XL	678 mm	100/80A	7,8 mm	670 kg	70-75-85
	225/50 ZR17	101W XL	688 mm	100/80A	7,8 mm	750 kg	60-70-80
	235/45 ZR17	97W XL	644 mm	100/80A	7,8 mm	700 kg	75-80-90
17	235/55 ZR17	103W XL	690 mm	100/80A	7,8 mm	675 kg	65-73-85
	245/40 ZR17	95W XL	638 mm	100/80A	7,8 mm	690 kg	80-85-95
	245/45 ZR17	99W XL	652 mm	100/80A	7,8 mm	775 kg	75-80-90
	215/55 ZR18	84W XL	607 mm	100/80A	7,8 mm	500 kg	70-75-85
	215/60 ZR18	88W XL	629 mm	100/80A	7,8 mm	580 kg	70-75-85
	225/40 ZR18	92W XL	637 mm	100/80A	7,8 mm	630 kg	75-80-90
	225/45 ZR18	95W XL	659 mm	100/80A	7,8 mm	690 kg	70-75-85
	235/40 ZR18	95W XL	645 mm	100/80A	7,8 mm	690 kg	80-85-95
	235/50 ZR18	101W XL	693 mm	100/80A	7,8 mm	825 kg	65-75-85
	245/40 ZR18	97W XL	653 mm	100/80A	7,8 mm	730 kg	80-85-95
18	100T XL		677 mm	100/80A	7,8 mm	800 kg	75-80-90
	245/50 ZR18	100W	703 mm	100/80A	7,8 mm	800 kg	70-75-85
	255/35 ZR18	94W XL	635 mm	100/80A	7,8 mm	670 kg	85-90-100
	255/40 ZR18	99W XL	661 mm	100/80A	7,8 mm	775 kg	85-90-100
	275/40 ZR18	99W	677 mm	100/80A	7,8 mm	775 kg	90-95-110
	215/55 ZR19	85W XL	633 mm	100/80A	7,8 mm	515 kg	70-75-85
	225/55 ZR19	88W XL	641 mm	100/80A	7,8 mm	560 kg	75-80-90
	225/60 ZR19	93W XL	663 mm	100/80A	7,8 mm	650 kg	75-80-90
	235/45 ZR19	96W XL	685 mm	100/80A	7,8 mm	710 kg	70-75-85
	235/50 ZR19	91W XL	647 mm	100/80A	7,8 mm	615 kg	80-85-95
19	245/35 ZR19	97W XL	655 mm	100/80A	7,8 mm	730 kg	80-85-90
	245/40 ZR19	98W XL	679 mm	100/80A	7,8 mm	750 kg	80-85-95
	245/45 ZR19	98W XL	703 mm	100/80A	7,8 mm	750 kg	75-80-90
	255/35 ZR19	93W XL	643 mm	100/80A	7,8 mm	710 kg	85-90-100
	275/30 ZR19	96W XL	649 mm	100/80A	7,8 mm	650 kg	90-95-100
	275/35 ZR19	100W XL	675 mm	100/80A	7,8 mm	710 kg	90-95-100
	285/20 ZR20	85W XL	644 mm	100/80A	7,8 mm	890 kg	90-95-110
	285/25 ZR20	93W XL	666 mm	100/80A	7,8 mm	850 kg	80
	285/35 ZR20	97W XL	672 mm	100/80A	7,8 mm	850 kg	75-80-90
	245/50 ZR20	97W XL	656 mm	100/80A	7,8 mm	630 kg	80-85-95
20	245/35 ZR20	95W XL	660 mm	100/80A	7,8 mm	730 kg	80-85-90
	245/40 ZR20	99W XL	704 mm	100/80A	7,8 mm	690 kg	80-85-95
	255/30 ZR20	92W XL	662 mm	100/80A	7,8 mm	775 kg	80-85-95
	255/35 ZR20	97W XL	686 mm	100/80A	7,8 mm	630 kg	85-90-95
	255/45 ZR20	105W XL	738 mm	100/80A	7,8 mm	730 kg	85-90-100
	275/30 ZR20	97W XL	674 mm	100/80A	7,8 mm	925 kg	80-85-95
	275/35 ZR20	102W XL	700 mm	100/80A	7,8 mm	900 kg	90-95-100
	285/20 ZR20	99W XL	680 mm	100/80A	7,8 mm	775 kg	90-95-110
	305/25 ZR20	97W XL	660 mm	100/80A	7,8 mm	775 kg	95-100-105
	225/30 ZR22	89W XL	676 mm	100/80A	7,8 mm	580 kg	105-110-115
22	235/30 ZR22	90W XL	701 mm	100/80A	7,8 mm	580 kg	100
	245/30 R22	95W XL	707 mm	100/80A	7,8 mm	600 kg	85
	235/40 R22	95W XL	713 mm	100/80A	7,8 mm	690 kg	80-85-90
	265/30 ZR22	97W XL	719 mm	100/80A	7,8 mm	690 kg	85-90-95
	285/25 ZR22	95W XL	701 mm	100/80A	7,8 mm	730 kg	90-95-100
	305/25 ZR22	103W XL	711 mm	100/80A	7,8 mm	690 kg	105

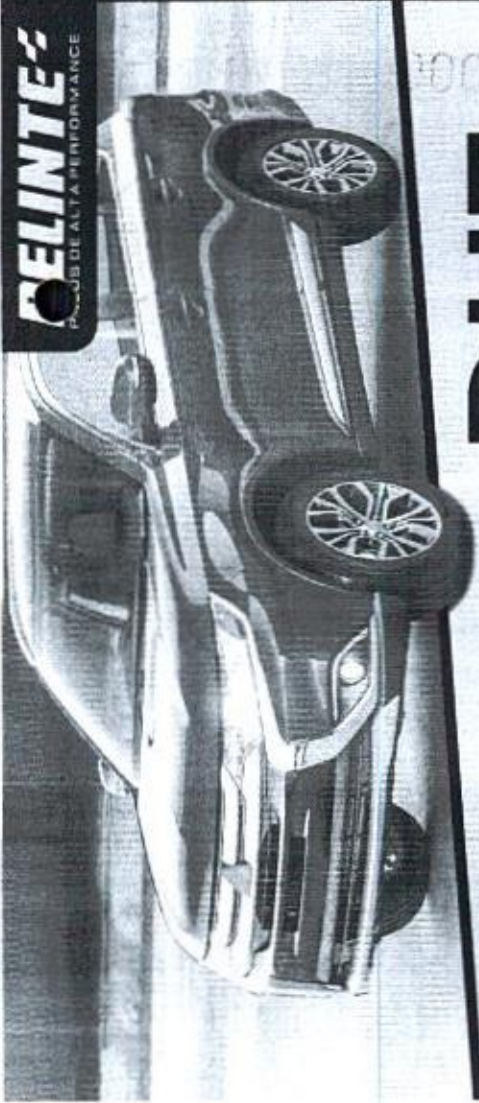

DH7 SUV

O PNEU IDEAL PARA CARROS GRANDES!

Com foco na estabilidade em pista seca ou molhada, os pneus DH7 ampliam o seu controle e segurança. Ideal para SUVs, Pick-ups, Crossovers e utilitários.

ESTRUTURA CENTRAL SÓLIDA

Desenvolvida para assegurar estabilidade em linha reta em momentos de alta velocidade.

QUATRO SULCOS LONGITUDINAIS

Os sulcos evoluíram a água e garantem excelente dirigibilidade em curvas e ambientes de pista molhada.

OMBROS ESTABILIZADORES

Os ombros largos oferecem resistência ao calor, diminuem os ruídos e garantem melhor estabilidade em curvas.

SULCOS OTIMIZADOS PARA TRACÇÃO

O desenho do DH7 entrega grande aderência, mais controle e melhor performance nas frenagens.

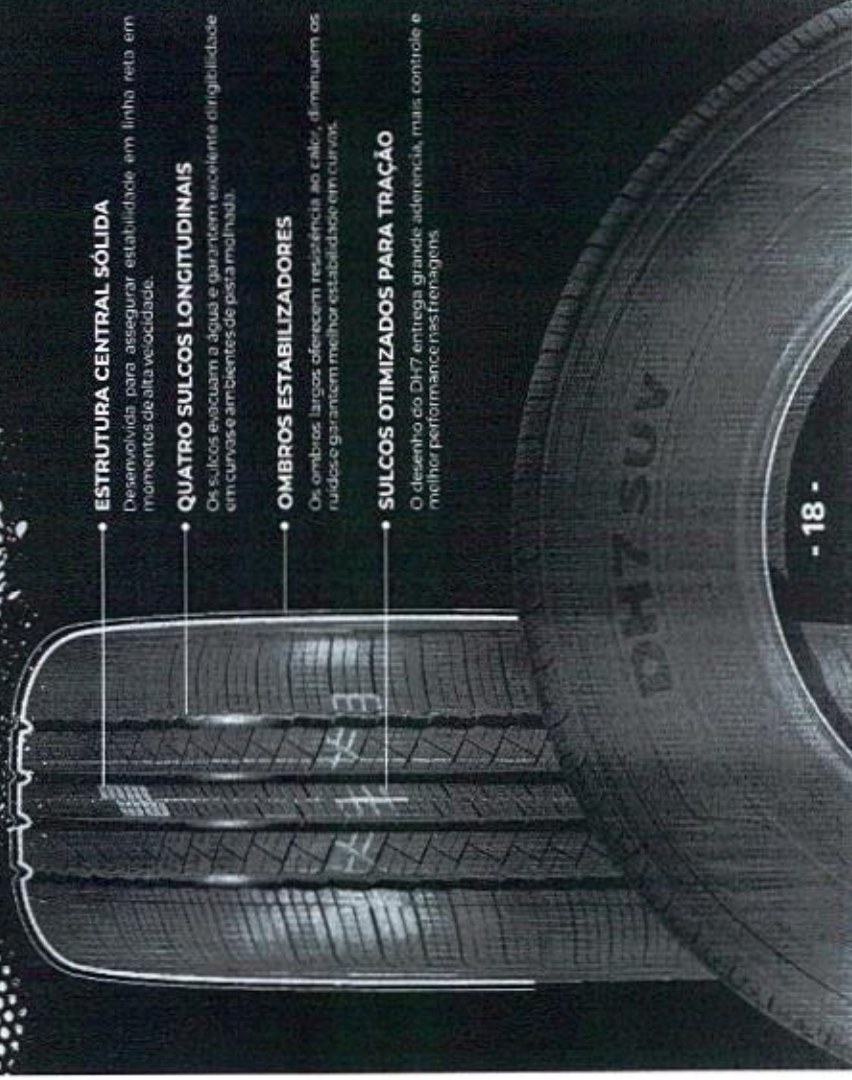

DH7 SUV

Auto	Modelo	Índice	Diâmetro	Peso / Tipo de Arca	Profundidade do sulco	Carga máx. (kg)	Tem. de Roda
16	215/65 R16	102H XL	686 mm	500/AA	7,8 mm	850 kg	8,0 - 8,5 - 7,5
	215/70 R16	102H	708 mm	500/AA	7,8 mm	800 kg	5,5 - 6,5 - 7,0
	235/60 R16	100VH4	686 mm	500/AA	7,8 mm	800 kg	8,3 - 7,0 - 8,5
	235/70 R16	100H	764 mm	500/AA	8,1 mm	1000 kg	6,5 - 7,5 - 8,5
	265/70 R16	112H	778 mm	500/AA	8,1 mm	1120 kg	7,0 - 8,0 - 9,0
	225/60 R17	98H	700 mm	500/AA	8,1 mm	725 kg	6,0 - 6,5 - 7,0
	225/65 R17	102H	724 mm	500/AA	7,8 mm	850 kg	6,0 - 6,5 - 7,0
	235/55 R17	103VHXL	690 mm	500/AA	8,1 mm	875 kg	6,5 - 7,5 - 8,5
	235/60 R17	102H	714 mm	500/AA	7,8 mm	850 kg	6,0 - 7,0 - 8,5
	235/65 R17	107H XL	750 mm	500/AA	7,8 mm	925 kg	7,0 - 8,5
17	245/65 R17	110H	764 mm	500/AA	7,8 mm	1050 kg	7,0 - 7,5 - 9,0
	265/65 R17	112H	776 mm	500/AA	7,8 mm	1200 kg	7,5 - 8,0 - 9,5
	265/70 R17	115H	804 mm	500/AA	8,1 mm	1215 kg	7,0 - 8,0 - 9,0
	235/55 R18	95V	693 mm	500/AA	7,8 mm	690 kg	6,0 - 7,0 - 7,5
	235/65 R18	104VXL	715 mm	500/AA	7,8 mm	900 kg	6,5 - 7,5 - 8,5
	235/60 R18	107VXL	739 mm	500/AA	7,8 mm	925 kg	6,5 - 7,5 - 8,5
	235/65 R18	109VXL	763 mm	500/AA	7,8 mm	1000 kg	6,5 - 7,5 - 8,5
	245/60 R18	105V	751 mm	500/AA	7,8 mm	925 kg	7,0 - 8,5
	255/55 R18	109VXL	737 mm	500/AA	7,8 mm	1030 kg	7,0 - 8,0 - 9,0
	265/60 R18	112H XL	772 mm	500/AA	7,8 mm	1120 kg	7,0 - 8,5
18	265/60 R18	114HXL	775 mm	500/AA	7,8 mm	1180 kg	7,5 - 8,0 - 8,5
	275/60 R18	116H	815 mm	500/AA	7,8 mm	1250 kg	7,5 - 8,0 - 9,5





O PNEU IDEAL PARA SUVs

O D8+ tem um desenho agressivo, que entrega grande tração e performance nas curvas, resiste à aquaplanagem e oferece grande economia de combustível.

D8+ DESERT STORM

GRANDE ÁREA DE CONTATO

Com essa grande área de contato e com as ranhuras centralizadas, o D8+ entrega grande tração, estabilidade, resistência à aquaplanagem e excelente dirigibilidade em curvas.

COMPOSTO QUE REFORÇA A ADERÊNCIA

Produzido com composto de sílica que promove rápida frenagem e direção responsiva, especialmente em pista molhada.

SULCOS LONGITUDINAIS

Dois sulcos com paredes 3D evacuum a água e resistem à aquaplanagem.

DESENHO REDUTOR DE RUÍDO

O padronizável do desenho oferece redução do ruído em alta velocidade.



D8+ DESERT STORM

Aro	Medidas	Índices	Diâmetro	Injeção / Tração / Temperatura	Profundidade do sulco	Capacidade	Tem. do Roadit
20	225/45 R 20	114V XL	754 mm	460/VA	8,7 mm	1065 kg	8,5 - 9,0 - 10,5
	275/35 R 20	117V XL	810 mm	460/VA	8,8 mm	1205 kg	7,5 - 8,5 - 9,5
	285/45 R 22	116V XL	815 mm	460/VA	8,7 mm	1180 kg	8,0 - 8,5 - 10,5
	285/45 R 22	102W XL	764 mm	460/VA	8,0 mm	730 kg	8,5 - 9,0 - 9,5
24	255/30 ZR 24	102W XL	776 mm	460/VA	8,7 mm	825 kg	8,5 - 9,5 - 10,5
	275/25 ZR 24	110W XL	776 mm	460/VA	8,7 mm	1000 kg	9,5
	285/20 ZR 24	110V XL	816 mm	460/VA	8,7 mm	1180 kg	10,0 - 10,5 - 11,5
	295/25 R 24	114V XL	824 mm	460/VA	8,7 mm	1180 kg	10,0 - 11,0 - 12,0
26	255/30 ZR 26	99W XL	815 mm	460/VA	8,0 mm	775 kg	8,5 - 9,0 - 9,5
	295/30 ZR 26	107W XL	839 mm	460/VA	8,0 mm	975 kg	10,0 - 10,5 - 11,0
	305/30 ZR 26	109W XL	844 mm	460/VA	8,7 mm	1030 kg	10,5 - 11,0 - 11,5
	295/25 ZR 20	101V XL	849 mm	460/VA	8,8 mm	875 kg	10,0 - 10,5 - 11,0





DX-10 BANDIT A/T

O PNEU IDEAL PARA TODOS OS TERRENOS!

O DX-10 é um pneu versátil, da praia à trilha. Silencioso e com um design diferenciado, é um pneu A/T com tecnologia de ponta.

CANTOS ESTABILIZADORES

Os cantos especiais entre as hincas e o sulco, promovem melhor estabilidade e conforto ao dirigir.

BLOCOS EM FORMATO ZIGUEZAGUE

Este padrão em ziguezague no centro do pneu reduz o ruído e os cantos inclinados repelem pedregulhos e melhoram a aderência na terra.

OMBROS ESPECIAIS

O desenho dos ombros promove uma excelente aderência na terra e garantem melhor estabilidade em curvas em alta velocidade, tanto em pista seca quanto molhada.

DX-10 BANDIT A/T

Avô	Medida	Índices	Diâmetro	Proteção do solo	Carga máx. t	Coroa máx. d	Tem. do Pneu	
15	205/60R15	91H	617 mm	10,0 mm	615 kg	615 kg	55-60-75	
	205/65R15	94H XL	647 mm	10,0 mm	715 kg	-	55-60-75	
	205/70R15	94H	669 mm	9,9 mm	710 kg	-	50-60-70	
	215/70R15 LT	100/95 S	703 mm	10,4 mm	905 kg	-	55-60-70	
	215/75R15	110/105 S	713 mm	11,2 mm	1060 kg	975 kg	60-65-70	
	265/20R15	112T	753 mm	10,4 mm	1120 kg	-	70-80-90	
	315/10.5R13D	109S	773 mm	12,8 mm	1030 kg	-	70-80-90	
	205/60R16	98H	686 mm	10,0 mm	630 kg	-	55-60-75	
	215/65R16	104H	722 mm	11,2 mm	1215 kg	1120 kg	60-65-75	
	225/60R16	103T	722 mm	11,2 mm	825 kg	-	60-70-80	
	225/70R16	115/112S	744 mm	11,2 mm	1215 kg	1130 kg	60-70-80	
	235/70R16	104/101S	748 mm	11,2 mm	900 kg	835 kg	60-70-80	
	235/75R16	106T	756 mm	11,2 mm	950 kg	-	60-65-75	
	245/70R16 LT	118/113SS	790 mm	10,4 mm	1360 kg	1260 kg	65-70-80	
	245/75R16	120/116S	794 mm	12,8 mm	1360 kg	1260 kg	65-70-80	
245/75R16	118/113S	750 mm	12,8 mm	1320 kg	-	65-70-75		
245/75R16	121/118S	778 mm	12,8 mm	1450 kg	1370 kg	70-80-85		
245/75R16	123/120S	804 mm	12,8 mm	1550 kg	1400 kg	70-75-80		
245/75R16	126/123S	834 mm	13,7 mm	1700 kg	1550 kg	75-80-90		
245/75R16	129/125	854 mm	12,5 mm	1600 kg	1450 kg	80-90-95		
245/75R16	127/124S	878 mm	12,5 mm	1750 kg	1600 kg	80-85-110		
16	225/65R17	102H	724 mm	10,0 mm	850 kg	-	60-65-80	
	235/65R17	108H	760 mm	11,2 mm	1000 kg	1285 kg	60-65-75	
	245/65R17	112T	776 mm	10,4 mm	1120 kg	-	75-80-95	
	275/65R17	121/116S	804 mm	12,8 mm	1450 kg	1320 kg	70-80-85	
	285/65R17	116H	802 mm	12,8 mm	1215 kg	-	75-80-95	
	285/70R17	121/118Q	832 mm	13,7 mm	1250 kg	-	80-85-100	
	285/70R17	121/118S	824 mm	12,5 mm	1450 kg	1320 kg	75-85-90	
	255/60R18	112H XL	763 mm	10,4 mm	1120 kg	-	80-95-110	
	265/60R18	114T XL	775 mm	12,8 mm	1190 kg	-	70-75-90	
	275/60R18	124/121S	829 mm	12,8 mm	1600 kg	1450 kg	75-80-95	
	275/65R18	123/120S	815 mm	12,8 mm	1500 kg	1400 kg	70-80-90	
	275/65R18	125/122S	843 mm	12,8 mm	1650 kg	1500 kg	70-80-95	
	275/65R18	125/122RQ	827 mm	13,7 mm	1650 kg	1500 kg	80-85-100	
	275/65R18	126/123S	883 mm	12,5 mm	1700 kg	1550 kg	85-90-100	
	275/65R18	127/124S	879 mm	13,7 mm	1750 kg	1600 kg	90-95-115	
19	255/55R19	111H XL	763 mm	9,8 mm	1030 kg	-	70-80-90	
	275/55R19	111H	785 mm	10,1 mm	1090 kg	-	75-85-95	
	275/60R20	117/116S	774 mm	12,5 mm	1450 kg	1310 kg	75-85-95	
	285/55R20	110/116S	666 mm	12,2 mm	1360 kg	1250 kg	75-85-95	
	275/60R20	121/118S	826 mm	12,8 mm	1450 kg	1370 kg	75-80-95	
	275/65R20	125/122S	856 mm	13,7 mm	1650 kg	1500 kg	80-85-100	
	33X12.50R20AT	126R	877 mm	12,5 mm	1700 kg	-	85-100-110	
	22	285/45R22	116H XL	815 mm	10,9 mm	1250 kg	-	90-95-105
		33X12.50R22	123S	826 mm	12,5 mm	1500 kg	-	85-100-110
		33X12.50R22	126R	877 mm	12,5 mm	1700 kg	-	85-100-110
	24	285/40R24	119H XL	838 mm	10,4 mm	1320 kg	-	95-100-110

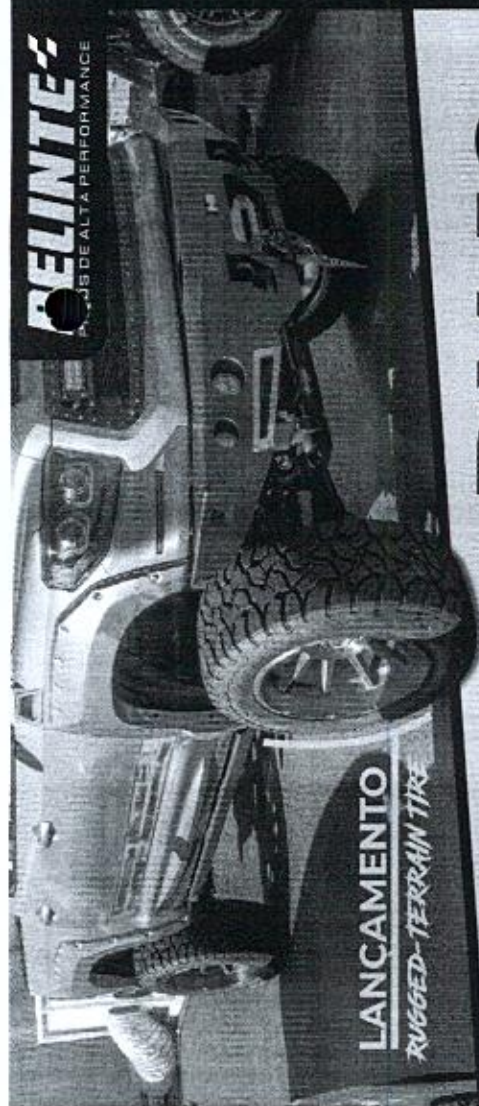

LANÇAMENTO
RUGGED-TERRAIN TIRE

O PNEU OFF-ROAD DE ALTA PERFORMANCE!

Um pneu com alta durabilidade, excelente tração e com a capacidade de enfrentar asfalto e estradas de terra. Com destaque para o design diferenciado e reforçado.

DX-12
BANDIT R/T

• PAREDE LATERAL MAIS DURÁVEL

O desenho diferenciado da lateral oferece uma proteção contra impactos e ajuda na tração.

• CAMADAS DE ALTA RESISTÊNCIA

Com três camadas reforçadas produzidas com cordão de poliéster e cintas de aço oferecem grande resistência contra danos de pedregulhos e detritos.

• SULCOS OTIMIZADOS

Os sulcos longitudinais e em ângulo, tem grande profundidade e capacidade de drenar a água e sujeiras do solo e garantem melhor frenagem em terreno molhado.

• OMBROS ESTABILIZADORES

Os formatos dos ombros foram desenvolvidos para otimizar a condução e dirigibilidade em ambientes off-road.

DX-12 BANDIT R/T

Aro	Miscelada	Índices	Diâmetro	Profundidade do sulco	Carga máx. (kg)	Carga máx. (lb)	Ar. máx. Road
16	1785/725 R16	136/138	834 mm	12,5 mm	1700 kg	3750 lb	7,5 - 8,0 - 9,0
17	1781/670 R17	121/118	874 mm	12,5 mm	1450 kg	3200 lb	8,0 - 9,5 - 11,0
18	1787/651 R18	125/125	827 mm	12,5 mm	1650 kg	3600 lb	8,0 - 8,5 - 10,0
	1780/770 R18	126/135	885 mm	12,5 mm	1700 kg	3700 lb	8,5 - 9,0 - 10,0
19	1725/660 R19	124/205	838 mm	12,5 mm	1550 kg	3400 lb	7,5 - 8,0 - 9,5
	33X12,50 R20LT	123R	826 mm	12,5 mm	1550 kg	3400 lb	8,5 - 10,0 - 11,0
	33X12,50 R20LT	126R	877 mm	12,5 mm	1700 kg	3700 lb	8,5 - 10,0 - 11,0
22	33X12,50 R22LT	123R	826 mm	12,5 mm	1550 kg	3400 lb	8,5 - 10,0 - 11,0
	33X12,50 R22LT	126R	877 mm	12,5 mm	1700 kg	3700 lb	8,5 - 10,0 - 11,0



PROJETO ESPECIAL NAS LATERAIS

Os ombros têm formatos diferentes. A forma "P" (Puro) é mais dinâmica e agressiva. A forma "T" (Terreno) é um flanco mais tradicional. Este design híbrido e agressivo evita danos e melhora a aderência ao dirigir em lama ou em terrenos irregulares.



DX-9 BANDIT M/T

Aro	Medida	Índices	Diâmetro	Profundidade do sulco	Carga máx.	Tem. do Road
15	38X12.50R15LT	109Q	832 mm	15,7 mm	1000 kg	8,5-10,0-11,0
	38X12.50R15LT	113Q	863 mm	15,7 mm	1100 kg	8,5-10,0-11,0
16	205/75 R16LT	126/128H	834 mm	15,5 mm	1700 kg	7,5-10,0-9,0
	305/70 R16LT	124/121R	834 mm	15,5 mm	1600 kg	8,0-9,0-9,5
17	285/70 R17LT	121/118Q	832 mm	15,5 mm	1450 kg	7,5-8,4-9,0
	38X12.50R17LT	121Q	883 mm	15,7 mm	1450 kg	8,5-10,0-11,0
	38X12.50R18LT	118Q	863 mm	15,7 mm	1300 kg	8,5-10,0-11,0
18	358/72.50R18LT	123Q	888 mm	15,2 mm	1550 kg	8,5-10,0-11,0
	LT 275/60 R20	123/120R	888 mm	15,2 mm	1550 kg	7,5-8,0-8,5
20	38X12.50R20LT	114Q	882 mm	15,4 mm	1180 kg	8,5-10,0-11,0
	38X12.50R20LT	121Q	883 mm	15,7 mm	1450 kg	8,5-10,0-11,0
22	38X12.50R22LT	123R	880 mm	15,5 mm	1550 kg	8,5-10,0-11,0

O PNEU IDEAL PARA EQUIPAR SEU OFF-ROAD!

O DX-9 é um pneu M/T, específico para estradas de terra, que oferece um excelente controle, alta resistência a impactos da estrada e grande durabilidade.

DX-9 BANDIT M/T

CAMADAS DE ALTA RESISTÊNCIA

Com três camadas reforçadas produzidas com corda de poliéster e cintas de aço oferecem grande resistência contra danos de pedregulhos e detritos.

OMBROS ESTABILIZADORES

Os formatos dos ombros foram desenvolvidos para otimizar a condução e dirigibilidade em ambientes off-road.

SULCOS OTIMIZADOS

Os sulcos longitudinais e em ângulo, têm profundidade de até 15,7 mm e grande capacidade de drenar a água e sujeiras do solo e garantir melhor frenagem em terreno molhado.



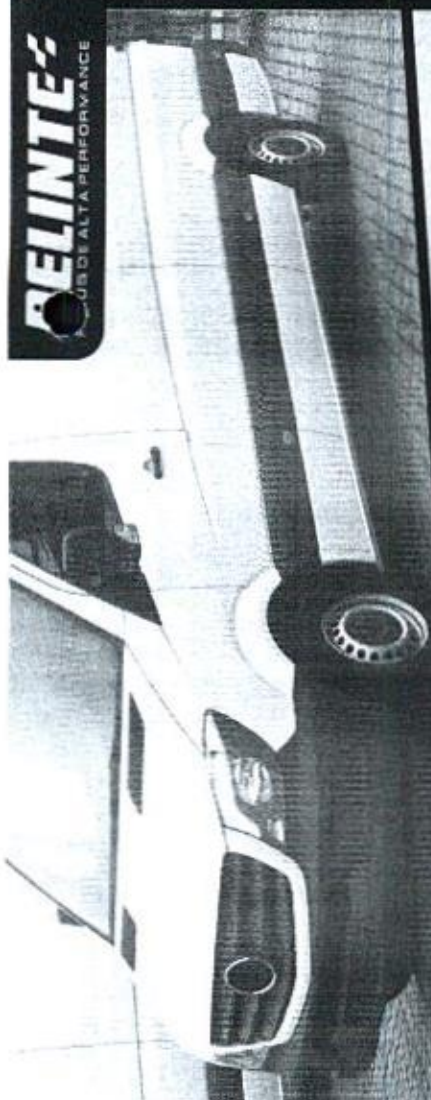

O PNEU IDEAL PARA O DIA A DIA DE TRABALHO!
O DV2 é um pneu para carga com tecnologia de ponta. É lonado, o que aumenta a sua resistência e durabilidade. Indicado para vans e caminhões pequenos.

DV2

CARGO TIRE

• OMBRO COMPACTO

O formato do ombro melhora a estabilidade e aumenta a performance nas curvas.

• SULCOS LONGITUDINAIS

Os três sulcos fornecem resistência à aquaplanagem e aumentam a tração em pista seca.

• OMBROS QUE LIBERAM O CALOR

O padrão em formato de 'S' favorece a liberação de calor e aumenta a durabilidade do pneu e ainda geram economia de combustível.

• DESENHO ESPECÍFICO PARA USO COMERCIAL

Desenvolvido para aumentar a capacidade de frenagem quando o veículo está carregado.

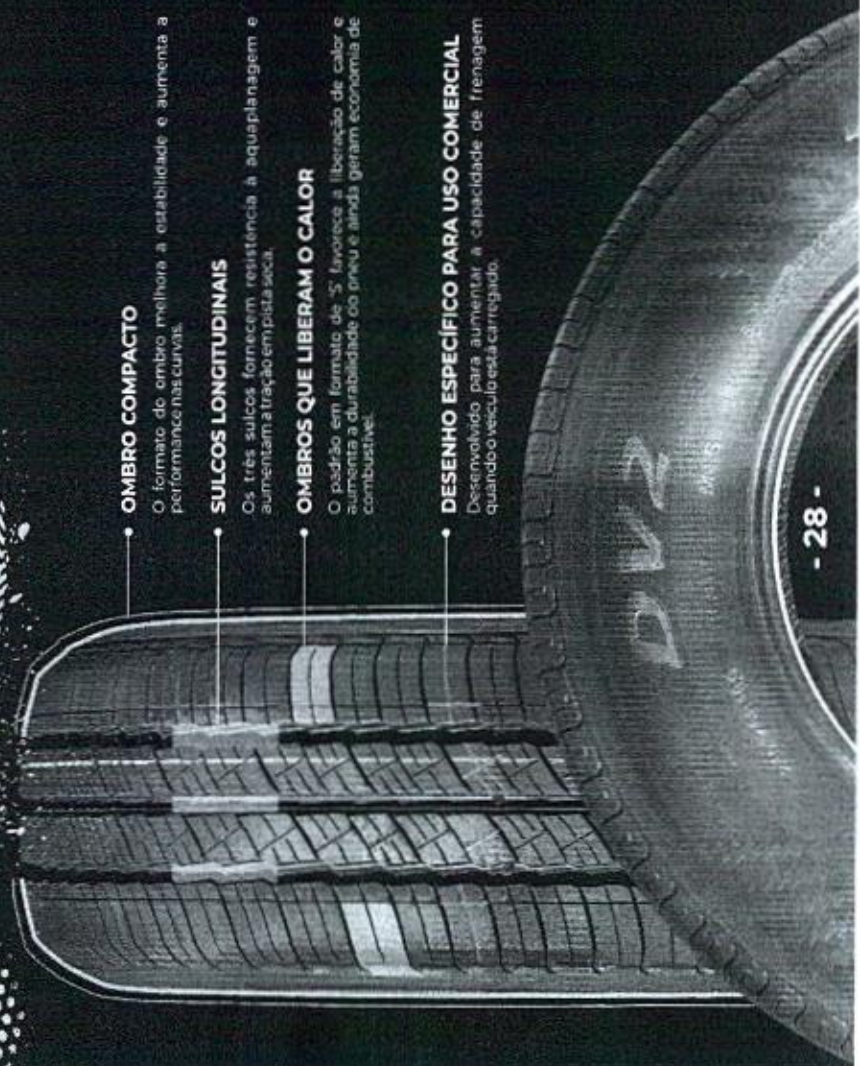

DV2 CARGO TIRE

Aro	Medida	Índices	Diâmetro	Profundidade da sulca	Carga máx. (kg)	Carga máx. (kg)	Velocidade máx. (km/h)	Velocidade máx. (km/h)	Velocidade máx. (km/h)	Velocidade máx. (km/h)
14	185R14C	102/100R	550mm	9,2 mm	1050 kg	1050 kg	100	100	100	100
	195R14C	106/104R	660 mm	9,2 mm	950 kg	950 kg	100	100	100	100
	195/200R15C	106/102 S	655 mm	9,2 mm	950 kg	950 kg	100	100	100	100
	205/200R15C	102/100 T	647 mm	10 mm	850 kg	850 kg	100	100	100	100
	205/200R15C	106/104 S	665 mm	9,2 mm	950 kg	950 kg	100	100	100	100
15	215/200R15C	106/102 S	683 mm	9,2 mm	1050 kg	1050 kg	100	100	100	100
	225/200R15C	112/110 S	697 mm	10,2 mm	1150 kg	1150 kg	100	100	100	100
	195R15C	106/104 S	685 mm	9,2 mm	950 kg	950 kg	100	100	100	100
	205/250R16C	106/102 T	660 mm	8,2 mm	900 kg	900 kg	100	100	100	100
	205/250R16C	110/106R	714 mm	8,2 mm	1050 kg	1050 kg	100	100	100	100
16	215/250R16C	106/102 T	686 mm	8,2 mm	1050 kg	1050 kg	100	100	100	100
	215/250R16C	112/111 S	728 mm	10,2 mm	1150 kg	1150 kg	100	100	100	100
	225/250R16C	112/110 T	698 mm	9,2 mm	1150 kg	1150 kg	100	100	100	100
	225/250R16C	116/114 S	744 mm	8,2 mm	1250 kg	1250 kg	100	100	100	100
	225/250R16C	116/114 S	744 mm	8,2 mm	1250 kg	1250 kg	100	100	100	100

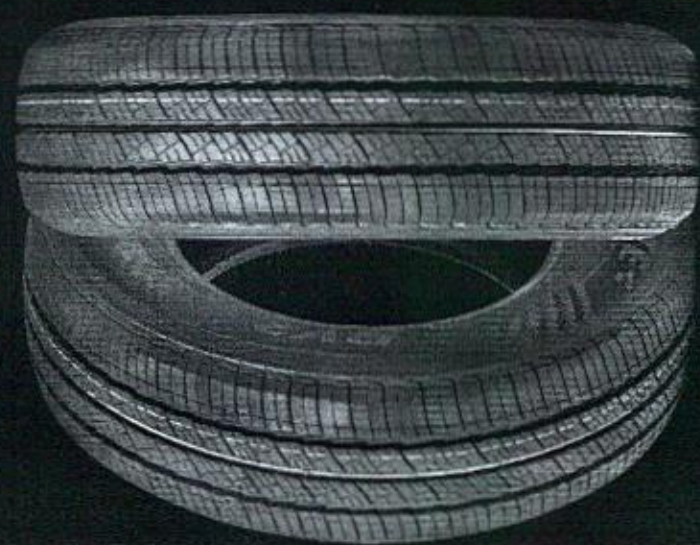



Ministério do Meio Ambiente
 Instituto Brasileiro do Meio Ambiente e dos Recursos Naturais Renováveis
 CADASTROS TÉCNICOS FEDERAIS
 CERTIFICADO DE REGULARIDADE - CR



Registro n.º	Data da consulta:	CR emitido em:	CR válido até:
5434232	11/08/2023	11/08/2023	11/11/2023

Dados básicos:

CNPJ : 03.755.926/0001-85
 Razão Social : GP IMPORTS COM DE PEÇAS E ACESS PARA VEICULOS LTDA
 Nome fantasia : GP IMPORTS
 Data de abertura : 27/08/2005

Endereço:

logradouro: AVENIDA DAS ARAUCÁRIAS - DE 900/901 A 2102/2103
 N.º: 2060 Complemento: GALPÃO 06/07/08
 Bairro: BARIGUI Município: ARAUCARIA
 CEP: 83707-464 UF: PR

**Cadastro Técnico Federal de Atividades Potencialmente Poluidoras
 e Utilizadoras de Recursos Ambientais – CTF/APP**

Código	Descrição
21-3	Utilização de substâncias controladas - Protocolo de Montreal
21-44	Importação de veículos automotores para fins de comercialização - Lei nº 8.723/1993
21-45	Importação de pneus e similares - Resolução CONAMA nº 416/2009

Conforme dados disponíveis na presente data, CERTIFICA-SE que a pessoa jurídica está em conformidade com as obrigações cadastrais e de prestação de informações ambientais sobre as atividades desenvolvidas sob controle e fiscalização do Ibama, por meio do CTF/APP.

O Certificado de Regularidade emitido pelo CTF/APP não desobriga a pessoa inscrita de obter licenças, autorizações, permissões, concessões, alvarás e demais documentos exigíveis por instituições federais, estaduais, distritais ou municipais para o exercício de suas atividades

O Certificado de Regularidade emitido pelo CTF/APP não habilita o transporte e produtos e subprodutos florestais e faunísticos.

Chave de autenticação	PPUMEYJ7137JUQN4
------------------------------	------------------

BRASIL



----- Site do Inmetro ----- v



Certificados

Produtos

Serviços

Empresas

Organismos
Acreditados

Produtos e Serviços com Conformidade Avaliada



Certificados

Resultado da Consulta:

20 Certificado(s)

782 Produtos(s)

0 Serviços(s)

Página 1

Certificador: IFBQ **Nº Certificado:** 07580-1/2019 **Tipo:** Produto **Emissão:** 16/10/2019 **Validade:** 15/10/2023 **Status do Certificado:** Ativo **Doc.Normativo** Portaria Inmetro nº 544 de 25/10/2012

CNPJ/CPF	Razão Social / Nome (PF)	Nome fantasia	Endereço	Status	Papel da empresa
03755926000185	GP IMPORTS COMÉRCIO DE PEÇAS E ACESSÓRIOS AUTOMOTIVOS LTDA	GP IMPORTS COMÉRCIO DE PEÇAS E ACESSÓRIO	AV DAS ARAUCÁRIAS., 2060 - GALPÃO 6 - BARIQUI - ARAUCARIA, PR - BRASIL Tel: 55.41.3278-8200 Email: danilo.fernandes@gpcorpbr.com	ATIVO	SOLICITANTE
▼ Marca	▼ Modelo	▼ Importado	▼ Descrição		
DELINTE	165/70R14 81T DH2	SIM	2A2B1C4D3		
DELINTE	165/70R14 88T DH2	SIM	2A2B1C4D3		
DELINTE	195/70R14 91T DH2	SIM	2A2B1C4D3		
DELINTE	225/70R16 103T BANDIT DX-10 A/T	SIM	2A2B1C4D3		
DELINTE	225/70R16 103T DH7 SUV	SIM	2A2B1C4D3		
DELINTE	235/70R16 106T BANDIT DX-10 A/T	SIM	2A2B1C4D3		
DELINTE	265/70R15 112T BANDIT DX-10 A/T	SIM	2A2B1C4D3		

Certificador: IFBQ **Nº Certificado:** 07580-10/2019 **Tipo:** Produto **Emissão:** 16/10/2019 **Validade:** 15/10/2023 **Status do Certificado:** Ativo **Doc.Normativo**

CNPJ/CPF	Razão Social / Nome (PF)	Nome fantasia	Endereço	Status	Papel da empresa
03755926000185	GP IMPORTS COMÉRCIO DE PEÇAS E ACESSÓRIOS AUTOMOTIVOS LTDA	GP IMPORTS COMÉRCIO DE PEÇAS E ACESSÓRIO	AV DAS ARAUCÁRIAS., 2060 - GALPÃO 6 - BARIQUI - ARAUCARIA, PR - BRASIL Tel: 55.41.3278-8200 Email: danilo.fernandes@gpcorpbr.com	ATIVO	SOLICITANTE
▼ Marca	▼ Modelo	▼ Importado	▼ Descrição		
DELINTE	215/60R16 99H XL DH2	SIM	2A2B2C6D4		
DELINTE	215/60R17 100H XL DH2	SIM	2A2B2C6D4		
DELINTE	215/60R17 100H XL DS2	SIM	FAMÍLIA: 2A2B2C6D4		
DELINTE	235/60R17 105H XL DH2	SIM	2A2B2C6D4		
DELINTE	235/60R17 106H XL DS2 SUV	SIM	FAMÍLIA: 2A2B2C6D4		
DELINTE	255/55R19 111H XL BANDIT DX-10 A/T	SIM	2A2B2C6D4		
DELINTE	255/60R18 112H XL BANDIT DX-10 A/T	SIM	2A2B2C6D4		
DELINTE	255/60R18 112H XL DH7 SUV	SIM	2A2B2C6D4		
DELINTE	255/60R18 112H XL DS2 SUV	SIM	FAMÍLIA: 2A2B2C6D4		
DELINTE	265/60R18 114H XL DH7 SUV	SIM	2A2B2C6D4		

Certificador: IFBQ **Nº Certificado:** 07580-11/2019 **Tipo:** Produto **Emissão:** 16/10/2019 **Validade:** 15/10/2023 **Status do Certificado:** Ativo **Doc.Normativo**

000384

CNPJ/CPF	Razão Social / Nome (PF)	Nome fantasia	Endereço	Status	Papel da empresa
03755926000185	GP IMPORTS COMÉRCIO DE PEÇAS E ACESSÓRIOS AUTOMOTIVOS LTDA	GP IMPORTS COMÉRCIO DE PEÇAS E ACESSÓRIO	AV DAS ARAUCÁRIAS., 2060 - GALPÃO 6 - BARIGUI - ARAUCARIA, PR - BRASIL Tel: 55.41.3278-8200 Email: danilo.fernandes@gpcorpbr.com	ATIVO	SOLICITANTE

▼ Marca	▼ Modelo	▼ Importado	▼ Descrição
DELINTE	185/55R16 87V XL DH2	SIM	2A2B2C6D5
DELINTE	185/55R16 87V XL DS2	SIM	FAMÍLIA: 2A2B2C6D5
DELINTE	195/55R15 86W XL APEX KING AK01	SIM	FAMÍLIA: 2A2B2C6D5
DELINTE	195/55R16 91V XL DS2	SIM	FAMÍLIA: 2A2B2C6D5
DELINTE	205/55R15 89W XL APEX KING AK01	SIM	FAMÍLIA: 2A2B2C6D5
DELINTE	205/55ZR16 94W XL APEX KING AK01	SIM	FAMÍLIA: 2A2B2C6D5
DELINTE	205/55ZR16 94W XL DH2	SIM	2A2B2C6D5
DELINTE	205/55ZR16 94W XL DS2	SIM	FAMÍLIA: 2A2B2C6D5
DELINTE	205/55ZR17 95W XL DH2	SIM	2A2B2C6D5
DELINTE	205/55ZR17 95W XL DS2	SIM	FAMÍLIA: 2A2B2C6D5
DELINTE	215/55R18 99V XL DH2	SIM	2A2B2C6D5
DELINTE	215/55R18 99V XL DS2 SUV	SIM	FAMÍLIA: 2A2B2C6D5
DELINTE	215/55ZR16 97W XL DH2	SIM	2A2B2C6D5
DELINTE	215/55ZR16 97W XL DS2	SIM	FAMÍLIA: 2A2B2C6D5
DELINTE	215/55ZR17 98W XL DH2	SIM	2A2B2C6D5
DELINTE	215/55ZR17 98W XL DS2	SIM	FAMÍLIA: 2A2B2C6D5
DELINTE	215/60R16 99V XL DH2	SIM	2A2B2C6D5
DELINTE	215/60R16 99V XL DS2	SIM	FAMÍLIA: 2A2B2C6D5
DELINTE	225/55ZR16 99W XL DH2	SIM	2A2B2C6D5
DELINTE	225/55ZR16 99W XL DS2	SIM	FAMÍLIA: 2A2B2C6D5
DELINTE	225/55ZR17 101W XL DH2	SIM	2A2B2C6D5
DELINTE	225/55ZR17 101W XL DH7 SUV	SIM	2A2B2C6D5
DELINTE	225/55ZR17 101W XL DS2	SIM	FAMÍLIA: 2A2B2C6D5
DELINTE	225/55ZR17 101W XL THUNDER D7	SIM	2A2B2C6D5
DELINTE	225/55ZR18 102W XL DH2	SIM	2A2B2C6D5
DELINTE	225/55ZR18 102W XL DS2 SUV	SIM	FAMÍLIA: 2A2B2C6D5
DELINTE	225/60R18 104V XL DS2 SUV	SIM	FAMÍLIA: 2A2B2C6D5
DELINTE	235/55R18 104V XL DH7 SUV	SIM	2A2B2C6D5
DELINTE	235/55R18 104V XL DS2 SUV	SIM	FAMÍLIA: 2A2B2C6D5
DELINTE	235/55R18 104V XL THUNDER D7	SIM	2A2B2C6D5
DELINTE	235/55ZR17 103W XL DH2	SIM	2A2B2C6D5
DELINTE	235/55ZR17 103W XL DH7 SUV	SIM	2A2B2C6D5
DELINTE	235/55ZR17 103W XL THUNDER D7	SIM	2A2B2C6D5
DELINTE	235/55ZR18 104W XL DH2	SIM	2A2B2C6D5
DELINTE	235/55ZR19 105W XL DESERT STORM II DS8	SIM	2A2B2C6D5
DELINTE	235/55ZR20 104W XL DESERT STORM II DS8	SIM	2A2B2C6D5
DELINTE	235/60R18 107V XL DH7 SUV	SIM	2A2B2C6D5
DELINTE	235/60R18 107V XL DS2 SUV	SIM	FAMÍLIA: 2A2B2C6D5
DELINTE	255/55RF18 109V XL DH6-RUN FLAT	SIM	2A2B2C6D5
DELINTE	255/55ZR18 109W XL DH7 SUV	SIM	2A2B2C6D5
DELINTE	255/55ZR18 109W XL DS2 SUV	SIM	FAMÍLIA: 2A2B2C6D5
DELINTE	255/55ZR18 109W XL THUNDER D7	SIM	2A2B2C6D5
DELINTE	255/55ZR19 111W XL DESERT STORM II DS8	SIM	2A2B2C6D5
DELINTE	255/55ZR20 110W XL DESERT STORM II DS8	SIM	2A2B2C6D5
DELINTE	255/55ZRF19 111Y XL DH6-RUN FLAT	SIM	2A2B2C6D5
DELINTE	255/60R18 112V XL BANDIT DX-10 A/T	SIM	2A2B2C6D5
DELINTE	275/55R20 117V XL DESERT STORM D8	SIM	2A2B2C6D5
DELINTE	275/55R20 117V XL DESERT STORM D8+	SIM	2A2B2C6D5
DELINTE	275/55R20 117V XL DESERT STORM II DS8	SIM	2A2B2C6D5

DELINTE	275/55ZR20 117W XL DS2 SUV	SIM	FAMÍLIA: 2A2B2C6D5
DELINTE	285/60R18 120V XL DESERT STORM II DS8	SIM	2A2B2C6D5
DELINTE	285/60R18 120V XL DS2 SUV	SIM	FAMÍLIA: 2A2B2C6D5

Certificador: IFBQ **Nº Certificado: 07580-12/2019** **Tipo: Produto** **Emissão: 16/10/2019** **Validade: 15/10/2023** **Status do Certificado: Ativo** **Doc.Normativo**

CNPJ/CPF	Razão Social / Nome (PF)	Nome fantasia	Endereço	Status	Papel da empresa
03755926000185	GP IMPORTS COMÉRCIO DE PEÇAS E ACESSÓRIOS AUTOMOTIVOS LTDA	GP IMPORTS COMÉRCIO DE PEÇAS E ACESSÓRIO	AV DAS ARAUCÁRIAS., 2060 - GALPÃO 6 - BARIQUI - ARAUCARIA, PR - BRASIL Tel: 55.41.3278-8200 Email: danilo.fernandes@gpcorpbr.com	ATIVO	SOLICITANTE

▼ Marca	▼ Modelo	▼ Importado	▼ Descrição
DELINTE	205/35R18 81H XL DH2	SIM	2A2B2C7D4
DELINTE	285/40R24 118H XL BANDIT DX-10 A/T	SIM	2A2B2C7D4
DELINTE	285/45R22 116H XL BANDIT DX-10 A/T	SIM	2A2B2C7D4

Certificador: IFBQ **Nº Certificado: 07580-13/2019** **Tipo: Produto** **Emissão: 16/10/2019** **Validade: 15/10/2023** **Status do Certificado: Ativo** **Doc.Normativo**

CNPJ/CPF	Razão Social / Nome (PF)	Nome fantasia	Endereço	Status	Papel da empresa
03755926000185	GP IMPORTS COMÉRCIO DE PEÇAS E ACESSÓRIOS AUTOMOTIVOS LTDA	GP IMPORTS COMÉRCIO DE PEÇAS E ACESSÓRIO	AV DAS ARAUCÁRIAS., 2060 - GALPÃO 6 - BARIQUI - ARAUCARIA, PR - BRASIL Tel: 55.41.3278-8200 Email: danilo.fernandes@gpcorpbr.com	ATIVO	SOLICITANTE

▼ Marca	▼ Modelo	▼ Importado	▼ Descrição
DELINTE	165/35R17 75V XL DH2	SIM	2A2B2C7D5
DELINTE	165/35R18 85V XL DH2.	SIM	2A2B2C7D5
DELINTE	165/40R15 75V XL DH2	SIM	2A2B2C7D5
DELINTE	165/40R17 72V XL DH2	SIM	2A2B2C7D5
DELINTE	165/40R18 85V XL DH2	SIM	2A2B2C7D5
DELINTE	165/45R16 74V XL DH2	SIM	2A2B2C7D5
DELINTE	185/35R17 82V XL DH2	SIM	2A2B2C7D5
DELINTE	185/40ZR17 82W XL DH2	SIM	2A2B2C7D5
DELINTE	195/35ZR18 88W XL DH2	SIM	2A2B2C7D5
DELINTE	195/40ZR17 81W XL DH2	SIM	2A2B2C7D5
DELINTE	195/40ZR17 81W XL THUNDER D7	SIM	2A2B2C7D5
DELINTE	195/45R16 84V XL DH2	SIM	2A2B2C7D5
DELINTE	195/50R16 88V XL DH2	SIM	2A2B2C7D5
DELINTE	195/50R16 88V XL DS2	SIM	FAMÍLIA: 2A2B2C7D5
DELINTE	195/50ZR15 88W XL APEX KING AK01	SIM	FAMÍLIA: 2A2B2C7D5
DELINTE	195/50ZR16 88W XL APEX KING AK01	SIM	FAMÍLIA: 2A2B2C7D5
DELINTE	205/30ZR20 82W XL DESERT STORM II DS8	SIM	2A2B2C7D5
DELINTE	205/40ZR17 84W XL APEX KING AK01	SIM	FAMÍLIA: 2A2B2C7D5
DELINTE	205/40ZR17 84W XL DH2	SIM	2A2B2C7D5
DELINTE	205/40ZR17 84W XL THUNDER D7	SIM	2A2B2C7D5
DELINTE	205/40ZR17 84Y XL DS7 SPORT	SIM	2A2B2C7D5
DELINTE	205/40ZR18 86Y XL DS7 SPORT	SIM	2A2B2C7D5
DELINTE	205/45R17 88V XL DS2	SIM	FAMÍLIA: 2A2B2C7D5
DELINTE	205/45ZR16 87W XL DH2	SIM	2A2B2C7D5
DELINTE	205/45ZR17 88W XL DH2	SIM	2A2B2C7D5
DELINTE	205/45ZR17 88W XL THUNDER D7	SIM	2A2B2C7D5
DELINTE	205/50ZR15 89W XL APEX KING AK01	SIM	FAMÍLIA: 2A2B2C7D5
DELINTE	205/50ZR17 93W XL DH2	SIM	2A2B2C7D5
DELINTE	205/50ZR17 93W XL DS2	SIM	FAMÍLIA: 2A2B2C7D5
DELINTE	205/50ZR17 93W XL THUNDER D7	SIM	2A2B2C7D5
DELINTE	215/30ZR20 82W XL DESERT STORM II	SIM	2A2B2C7D5

	DS8		
DELINTE	215/35ZR18 84W XL DH2	SIM	2A2B2C7D5
DELINTE	215/35ZR18 84W XL THUNDER D7	SIM	2A2B2C7D5
DELINTE	215/35ZR19 85W XL THUNDER D7	SIM	2A2B2C7D5
DELINTE	215/40ZR17 87W XL DH2	SIM	2A2B2C7D5
DELINTE	215/40ZR18 89W XL DH2	SIM	2A2B2C7D5
DELINTE	215/40ZR18 89W XL DS2	SIM	FAMÍLIA: 2A2B2C7D5
DELINTE	215/40ZR18 89W XL THUNDER D7	SIM	2A2B2C7D5
DELINTE	215/45ZR16 90W XL APEX KING AK01	SIM	FAMÍLIA: 2A2B2C7D5
DELINTE	215/45ZR16 90W XL DH2	SIM	2A2B2C7D5
DELINTE	215/45ZR17 91W XL APEX KING AK01	SIM	FAMÍLIA: 2A2B2C7D5
DELINTE	215/45ZR17 91W XL DH2	SIM	2A2B2C7D5
DELINTE	215/45ZR17 91W XL DS2	SIM	FAMÍLIA: 2A2B2C7D5
DELINTE	215/45ZR17 91W XL THUNDER D7	SIM	2A2B2C7D5
DELINTE	215/45ZR17 91Y XL DS7 SPORT	SIM	2A2B2C7D5
DELINTE	215/50ZR17 95W XL DH2	SIM	2A2B2C7D5
DELINTE	215/50ZR17 95W XL DS2	SIM	FAMÍLIA: 2A2B2C7D5
DELINTE	225/30ZR20 85W XL THUNDER D7	SIM	2A2B2C7D5
DELINTE	225/30ZR22 89W XL THUNDER D7	SIM	2A2B2C7D5
DELINTE	225/35ZR19 88W XL THUNDER D7	SIM	2A2B2C7D5
DELINTE	225/35ZR20 93W XL DESERT STORM II DS8	SIM	2A2B2C7D5
DELINTE	225/35ZR20 93W XL THUNDER D7	SIM	2A2B2C7D5
DELINTE	225/35ZRF19 88W XL DH6-RUN FLAT	SIM	2A2B2C7D5
DELINTE	225/35ZRF19 88Y XL DH6-RUN FLAT	SIM	2A2B2C7D5
DELINTE	225/40ZR18 92W XL APEX KING AK01	SIM	FAMÍLIA: 2A2B2C7D5
DELINTE	225/40ZR18 92W XL DH2	SIM	2A2B2C7D5
DELINTE	225/40ZR18 92W XL DS2	SIM	FAMÍLIA: 2A2B2C7D5
DELINTE	225/40ZR18 92W XL THUNDER D7	SIM	2A2B2C7D5
DELINTE	225/40ZR18 92Y XL DS7 SPORT	SIM	2A2B2C7D5
DELINTE	225/40ZR19 93W XL THUNDER D7	SIM	2A2B2C7D5
DELINTE	225/40ZR20 92W XL DESERT STORM II DS8	SIM	2A2B2C7D5
DELINTE	225/45ZR17 94W XL APEX KING AK01	SIM	FAMÍLIA: 2A2B2C7D5
DELINTE	225/45ZR17 94W XL DH2	SIM	2A2B2C7D5
DELINTE	225/45ZR17 94W XL DS2	SIM	FAMÍLIA: 2A2B2C7D5
DELINTE	225/45ZR17 94W XL THUNDER D7	SIM	2A2B2C7D5
DELINTE	225/45ZR17 94Y XL DS7 SPORT	SIM	2A2B2C7D5
DELINTE	225/45ZR18 95W XL DH2	SIM	2A2B2C7D5
DELINTE	225/45ZR18 95W XL DS2	SIM	FAMÍLIA: 2A2B2C7D5
DELINTE	225/45ZR18 95W XL THUNDER D7	SIM	2A2B2C7D5
DELINTE	225/45ZR18 95Y XL DS7 SPORT	SIM	2A2B2C7D5
DELINTE	225/45ZR19 96W XL DS2	SIM	FAMÍLIA: 2A2B2C7D5
DELINTE	225/45ZR19 96W XL THUNDER D7	SIM	2A2B2C7D5
DELINTE	225/50ZR17 98W XL DH2	SIM	2A2B2C7D5
DELINTE	225/50ZR17 98W XL DS2	SIM	FAMÍLIA: 2A2B2C7D5
DELINTE	225/50ZR17 98W XL THUNDER D7	SIM	2A2B2C7D5
DELINTE	225/50ZR17 98Y XL DS7 SPORT	SIM	FAMÍLIA: 2A2B2C7D5
DELINTE	225/50ZR18 99W XL DH2	SIM	2A2B2C7D5
DELINTE	225/50ZR18 99W XL DS2	SIM	FAMÍLIA: 2A2B2C7D5
DELINTE	235/30ZR22 90W XL THUNDER D7	SIM	2A2B2C7D5
DELINTE	235/35ZR19 91W XL APEX KING AK01	SIM	FAMÍLIA: 2A2B2C7D5
DELINTE	235/35ZR19 91W XL DS2	SIM	FAMÍLIA: 2A2B2C7D5
DELINTE	235/35ZR19 91W XL THUNDER D7	SIM	2A2B2C7D5
DELINTE	235/35ZR20 92W XL THUNDER D7	SIM	2A2B2C7D5
DELINTE	235/35ZR20 92Y XL APEX KING AK01	SIM	FAMÍLIA: 2A2B2C7D5
DELINTE	235/40ZR18 95W XL DH2	SIM	2A2B2C7D5
DELINTE	235/40ZR18 95W XL DS2	SIM	FAMÍLIA: 2A2B2C7D5
DELINTE	235/40ZR18 95W XL THUNDER D7	SIM	2A2B2C7D5

DELINTE	235/40ZR18 95Y XL DS7 SPORT	SIM	2A2B2C7D5
DELINTE	235/40ZR19 96W XL APEX KING AK01	SIM	FAMÍLIA: 2A2B2C7D5
DELINTE	235/40ZR19 96W XL THUNDER D7	SIM	2A2B2C7D5
DELINTE	235/40ZR19 98Y XL DH2	SIM	2A2B2C7D5
DELINTE	235/45ZR17 97W XL APEX KING AK01	SIM	FAMÍLIA: 2A2B2C7D5
DELINTE	235/45ZR17 97W XL DH2	SIM	2A2B2C7D5
DELINTE	235/45ZR17 97W XL DS2	SIM	FAMÍLIA: 2A2B2C7D5
DELINTE	235/45ZR17 97W XL THUNDER D7	SIM	2A2B2C7D5
DELINTE	235/45ZR18 98W XL DESERT STORM II DS8	SIM	2A2B2C7D5
DELINTE	235/45ZR18 98W XL DH2	SIM	2A2B2C7D5
DELINTE	235/45ZR18 98W XL DS2	SIM	FAMÍLIA: 2A2B2C7D5
DELINTE	235/45ZR18 98Y XL DS7 SPORT	SIM	FAMÍLIA: 2A2B2C7D5
DELINTE	235/50ZR18 101W XL DH2	SIM	2A2B2C7D5
DELINTE	235/50ZR18 101W XL DH7 SUV	SIM	2A2B2C7D5
DELINTE	235/50ZR18 101W XL DS2 SUV	SIM	FAMÍLIA: 2A2B2C7D5
DELINTE	235/50ZR18 101W XL THUNDER D7	SIM	2A2B2C7D5
DELINTE	235/50ZR18 101Y XL DS7 SPORT	SIM	FAMÍLIA: 2A2B2C7D5
DELINTE	235/50ZRF18 101W XL DH6-RUN FLAT	SIM	2A2B2C7D5
DELINTE	245/25ZR24 101W XL DESERT STORM II DS8	SIM	2A2B2C7D5
DELINTE	245/30ZR20 97W XL THUNDER D7	SIM	2A2B2C7D5
DELINTE	245/30ZR22 95W XL DESERT STORM II DS8	SIM	2A2B2C7D5
DELINTE	245/30ZR22 95W XL THUNDER D7	SIM	2A2B2C7D5
DELINTE	245/30ZR24 103Y XL DESERT STORM II DS8	SIM	2A2B2C7D5
DELINTE	245/35ZR18 92W XL DESERT STORM II DS8	SIM	2A2B2C7D5
DELINTE	245/35ZR18 92W XL DH2	SIM	2A2B2C7D5
DELINTE	245/35ZR19 97W XL THUNDER D7	SIM	2A2B2C7D5
DELINTE	245/35ZR20 95W XL DESERT STORM II DS8	SIM	2A2B2C7D5
DELINTE	245/35ZR20 95W XL THUNDER D7	SIM	2A2B2C7D5
DELINTE	245/35ZR20 95Y XL APEX KING AK01	SIM	FAMÍLIA: 2A2B2C7D5
DELINTE	245/35ZR21 100Y XL DH2	SIM	2A2B2C7D5
DELINTE	245/35ZR21 96Y XL APEX KING AK01	SIM	FAMÍLIA: 2A2B2C7D5
DELINTE	245/35ZR21 96Y XL DESERT STORM II DS8	SIM	2A2B2C7D5
DELINTE	245/35ZR21 96Y XL DH2	SIM	2A2B2C7D5
DELINTE	245/40R20 99Y XL DS2	SIM	FAMÍLIA: 2A2B2C7D5
DELINTE	245/40ZR17 95W XL DH2	SIM	2A2B2C7D5
DELINTE	245/40ZR17 95W XL THUNDER D7	SIM	2A2B2C7D5
DELINTE	245/40ZR17 95Y XL DS7 SPORT	SIM	2A2B2C7D5
DELINTE	245/40ZR18 97W XL APEX KING AK01	SIM	FAMÍLIA: 2A2B2C7D5
DELINTE	245/40ZR18 97W XL DESERT STORM II DS8	SIM	2A2B2C7D5
DELINTE	245/40ZR18 97W XL DH2	SIM	2A2B2C7D5
DELINTE	245/40ZR18 97W XL DS2	SIM	FAMÍLIA: 2A2B2C7D5
DELINTE	245/40ZR18 97W XL THUNDER D7	SIM	2A2B2C7D5
DELINTE	245/40ZR18 97Y XL DS7 SPORT	SIM	2A2B2C7D5
DELINTE	245/40ZR19 98W XL DS2	SIM	FAMÍLIA: 2A2B2C7D5
DELINTE	245/40ZR19 98W XL THUNDER D7	SIM	2A2B2C7D5
DELINTE	245/40ZR20 99W XL THUNDER D7	SIM	2A2B2C7D5
DELINTE	245/40ZR20 99Y XL DS2	SIM	FAMÍLIA: 2A2B2C7D5
DELINTE	245/40ZR21 100Y XL DESERT STORM II DS8	SIM	2A2B2C7D5
DELINTE	245/40ZR21 100Y XL DS2	SIM	FAMÍLIA: 2A2B2C7D5
DELINTE	245/40ZRF19 98W XL DH6-RUN FLAT	SIM	2A2B2C7D5
DELINTE	245/40ZRF20 99Y XL DH6-RUN FLAT	SIM	2A2B2C7D5
DELINTE	245/45R20 103W XL DESERT STORM DS+	SIM	2A2B2C7D5
DELINTE	245/45R20 108W XL DESERT STORM DS+	SIM	2A2B2C7D5

DELINTE	245/45ZR17 99W XL DH2	SIM	2A2B2C7D5
DELINTE	245/45ZR17 99W XL DS2	SIM	FAMÍLIA: 2A2B2C7D5
DELINTE	245/45ZR17 99W XL THUNDER D7	SIM	2A2B2C7D5
DELINTE	245/45ZR18 100W XL DH2	SIM	2A2B2C7D5
DELINTE	245/45ZR18 100W XL DS2	SIM	FAMÍLIA: 2A2B2C7D5
DELINTE	245/45ZR18 100Y XL DH2	SIM	2A2B2C7D5
DELINTE	245/45ZR18 100Y XL THUNDER D7	SIM	2A2B2C7D5
DELINTE	245/45ZR19 102Y XL DH2	SIM	2A2B2C7D5
DELINTE	245/45ZR19 102Y XL DS2	SIM	FAMÍLIA: 2A2B2C7D5
DELINTE	245/45ZR20 103W XL DESERT STORM D8+	SIM	2A2B2C7D5
DELINTE	245/45ZR20 103W XL DESERT STORM II DS8	SIM	2A2B2C7D5
DELINTE	245/45ZR20 106W XL DESERT STORM II DS8	SIM	2A2B2C7D5
DELINTE	245/45ZR21 107W XL DESERT STORM II DS8	SIM	2A2B2C7D5
DELINTE	245/45ZRF20 103W XL DH6-RUN FLAT	SIM	FAMÍLIA: 2A2B2C7D5
DELINTE	245/50ZR19 105W XL DS2 SUV	SIM	FAMÍLIA: 2A2B2C7D5
DELINTE	255/30ZR20 92W XL DESERT STORM II DS8	SIM	2A2B2C7D5
DELINTE	255/30ZR20 92W XL THUNDER D7	SIM	2A2B2C7D5
DELINTE	255/30ZR22 95Y XL DESERT STORM II DS8	SIM	2A2B2C7D5
DELINTE	255/30ZR22 95Y XL THUNDER D7	SIM	2A2B2C7D5
DELINTE	255/30ZR24 102W XL DESERT STORM D8+	SIM	2A2B2C7D5
DELINTE	255/30ZR24 102W XL DESERT STORM II DS8	SIM	2A2B2C7D5
DELINTE	255/30ZR24 97W XL DESERT STORM D8	SIM	2A2B2C7D5
DELINTE	255/30ZR24 97W XL DESERT STORM D8+	SIM	2A2B2C7D5
DELINTE	255/30ZR26 105W XL DESERT STORM D8+	SIM	2A2B2C7D5
DELINTE	255/30ZR26 105W XL DESERT STORM II DS8	SIM	2A2B2C7D5
DELINTE	255/30ZR26 99W XL DESERT STORM D8	SIM	2A2B2C7D5
DELINTE	255/30ZR26 99W XL DESERT STORM D8+	SIM	2A2B2C7D5
DELINTE	255/30ZRF19 91Y XL DH6-RUN FLAT	SIM	2A2B2C7D5
DELINTE	255/35ZR18 94W XL DH2	SIM	2A2B2C7D5
DELINTE	255/35ZR18 94W XL THUNDER D7	SIM	2A2B2C7D5
DELINTE	255/35ZR18 94Y XL DS7 SPORT	SIM	2A2B2C7D5
DELINTE	255/35ZR19 96W XL THUNDER D7	SIM	2A2B2C7D5
DELINTE	255/35ZR19 96Y XL DS7 SPORT	SIM	2A2B2C7D5
DELINTE	255/35ZR20 97W XL THUNDER D7	SIM	2A2B2C7D5
DELINTE	255/35ZR20 97Y XL APEX KING AK01	SIM	FAMÍLIA: 2A2B2C7D5
DELINTE	255/40ZR18 99W XL DH2	SIM	2A2B2C7D5
DELINTE	255/40ZR18 99W XL THUNDER D7	SIM	2A2B2C7D5
DELINTE	255/40ZR18 99Y XL DS7 SPORT	SIM	2A2B2C7D5
DELINTE	255/40ZR19 100W XL DS2	SIM	FAMÍLIA: 2A2B2C7D5
DELINTE	255/40ZR19 100W XL THUNDER D7	SIM	2A2B2C7D5
DELINTE	255/40ZR19 100Y XL DESERT STORM II DS8	SIM	2A2B2C7D5
DELINTE	255/40ZR19 101Y XL DH2	SIM	2A2B2C7D5
DELINTE	255/40ZR20 101Y XL DS2	SIM	FAMÍLIA: 2A2B2C7D5
DELINTE	255/40ZR21 102Y XL APEX KING AK01	SIM	FAMÍLIA: 2A2B2C7D5
DELINTE	255/45ZR20 105W XL DS2 SUV	SIM	FAMÍLIA: 2A2B2C7D5
DELINTE	255/45ZR20 105W XL THUNDER D7	SIM	2A2B2C7D5
DELINTE	255/50ZR19 107W XL DESERT STORM II DS8	SIM	2A2B2C7D5
DELINTE	255/50ZR19 107Y XL DESERT STORM II DS8	SIM	2A2B2C7D5
DELINTE	255/50ZR20 109Y XL DESERT STORM II DS8	SIM	2A2B2C7D5
DELINTE	255/50ZR20 109Y XL DS2 SUV	SIM	FAMÍLIA: 2A2B2C7D5
DELINTE	265/30ZR19 93W XL THUNDER D7	SIM	2A2B2C7D5
DELINTE	265/30ZR22 97W XL THUNDER D7	SIM	2A2B2C7D5

DELINTE	265/35ZR18 97W XL APEX KING AK01	SIM	FAMÍLIA: 2A2B2C7D5
DELINTE	265/35ZR19 98W XL APEX KING AK01	SIM	FAMÍLIA: 2A2B2C7D5
DELINTE	265/35ZR19 98Y XL DS2	SIM	FAMÍLIA: 2A2B2C7D5
DELINTE	265/35ZR19 99Y XL DH2	SIM	2A2B2C7D5
DELINTE	265/35ZR20 101Y XL DH2	SIM	2A2B2C7D5
DELINTE	265/35ZR20 99Y XL APEX KING AK01	SIM	FAMÍLIA: 2A2B2C7D5
DELINTE	265/35ZR21 101Y XL APEX KING AK01	SIM	FAMÍLIA: 2A2B2C7D5
DELINTE	265/35ZR22 102W XL DESERT STORM D8	SIM	2A2B2C7D5
DELINTE	265/35ZR22 102W XL DESERT STORM D8+	SIM	2A2B2C7D5
DELINTE	265/35ZR22 102W XL DESERT STORM II DS8	SIM	2A2B2C7D5
DELINTE	265/35ZR22 102Y XL APEX KING AK01	SIM	FAMÍLIA: 2A2B2C7D5
DELINTE	265/35ZR22 106W XL DESERT STORM D8+	SIM	2A2B2C7D5
DELINTE	265/35ZR22 106W XL DESERT STORM II DS8	SIM	2A2B2C7D5
DELINTE	265/40R22 106V XL DESERT STORM D8	SIM	2A2B2C7D5
DELINTE	265/40R22 106V XL DESERT STORM D8+	SIM	2A2B2C7D5
DELINTE	265/40R22 106V XL DESERT STORM II DS8	SIM	2A2B2C7D5
DELINTE	265/40R22 110V XL DESERT STORM D8+	SIM	2A2B2C7D5
DELINTE	265/40R22 110V XL DESERT STORM II DS8	SIM	2A2B2C7D5
DELINTE	265/40ZR18 101Y XL DESERT STORM II DS8	SIM	2A2B2C7D5
DELINTE	265/40ZR21 105Y XL DESERT STORM II DS8	SIM	2A2B2C7D5
DELINTE	265/40ZR22 106Y XL DESERT STORM II DS8	SIM	2A2B2C7D5
DELINTE	265/45R22 109V XL DESERT STORM II DS8	SIM	2A2B2C7D5
DELINTE	265/45ZR20 108Y XL DESERT STORM II DS8	SIM	2A2B2C7D5
DELINTE	265/50ZR19 110W XL DESERT STORM II DS8	SIM	2A2B2C7D5
DELINTE	265/50ZR19 110Y XL DESERT STORM II DS8	SIM	2A2B2C7D5
DELINTE	265/50ZR20 111W XL DESERT STORM II DS8	SIM	2A2B2C7D5
DELINTE	275/20R30 112V XL DESERT STORM D8	SIM	2A2B2C7D5
DELINTE	275/20R30 114V XL DESERT STORM D8+	SIM	2A2B2C7D5
DELINTE	275/20R30 114V XL DESERT STORM II DS8	SIM	2A2B2C7D5
DELINTE	275/25ZR24 102W XL DESERT STORM D8+	SIM	2A2B2C7D5
DELINTE	275/25ZR24 102W XL DESERT STORM II DS8	SIM	2A2B2C7D5
DELINTE	275/25ZR24 95W XL DESERT STORM D8	SIM	2A2B2C7D5
DELINTE	275/25ZR24 95W XL DESERT STORM D8+	SIM	2A2B2C7D5
DELINTE	275/25ZR26 102W XL DESERT STORM D8+	SIM	2A2B2C7D5
DELINTE	275/25ZR26 102W XL DESERT STORM II DS8	SIM	2A2B2C7D5
DELINTE	275/25ZR26 98W XL DESERT STORM D8+	SIM	2A2B2C7D5
DELINTE	275/25ZR28 110W XL DESERT STORM D8+	SIM	2A2B2C7D5
DELINTE	275/25ZR28 114W XL DESERT STORM D8+	SIM	2A2B2C7D5
DELINTE	275/25ZR28 114W XL DESERT STORM II DS8	SIM	2A2B2C7D5
DELINTE	275/25ZR30 108W XL DESERT STORM D8+	SIM	2A2B2C7D5
DELINTE	275/25ZR30 114W XL DESERT STORM D8+	SIM	2A2B2C7D5
DELINTE	275/25ZR30 114W XL DESERT STORM II DS8	SIM	2A2B2C7D5
DELINTE	275/30ZR19 96W XL DESERT STORM II DS8	SIM	2A2B2C7D5
DELINTE	275/30ZR19 96W XL THUNDER D7	SIM	2A2B2C7D5
DELINTE	275/30ZR20 97W XL DESERT STORM II DS8	SIM	2A2B2C7D5

08/02/2023, 08:19

Produtos Certificados

DELINTE	275/30ZR20 97W XL THUNDER D7	SIM	2A2B2C7D5
DELINTE	275/30ZR21 102Y XL DH2	SIM	2A2B2C7D5
DELINTE	275/30ZR24 110W XL DESERT STORM D8	SIM	2A2B2C7D5
DELINTE	275/30ZR24 110W XL DESERT STORM D8+	SIM	2A2B2C7D5
DELINTE	275/30ZR24 110W XL DESERT STORM II DS8	SIM	2A2B2C7D5
DELINTE	275/30ZRF20 97Y XL DH6-RUN FLAT	SIM	2A2B2C7D5
DELINTE	275/35R20 102Y XL DS2	SIM	FAMÍLIA: 2A2B2C7D5
DELINTE	275/35ZR19 100W XL APEX KING AK01	SIM	FAMÍLIA: 2A2B2C7D5
DELINTE	275/35ZR19 100W XL DESERT STORM II DS8	SIM	2A2B2C7D5
DELINTE	275/35ZR19 100W XL THUNDER D7	SIM	2A2B2C7D5
DELINTE	275/35ZR20 102W XL THUNDER D7	SIM	2A2B2C7D5
DELINTE	275/35ZR21 103Y XL DS2	SIM	2A2B2C7D5
DELINTE	275/35ZRF19 100W XL DH6-RUN FLAT	SIM	2A2B2C7D5
DELINTE	275/35ZRF20 102Y XL DH6-RUN FLAT	SIM	2A2B2C7D5
DELINTE	275/40ZR19 103Y XL DH2	SIM	2A2B2C7D5
DELINTE	275/40ZR20 106W XL DESERT STORM D8	SIM	2A2B2C7D5
DELINTE	275/40ZR20 106W XL DESERT STORM D8+	SIM	2A2B2C7D5
DELINTE	275/40ZR20 106W XL DESERT STORM II DS8	SIM	2A2B2C7D5
DELINTE	275/40ZR20 108W XL DESERT STORM D8+	SIM	2A2B2C7D5
DELINTE	275/40ZR20 108W XL DESERT STORM II DS8	SIM	2A2B2C7D5
DELINTE	275/40ZR21 107Y XL DS2 SUV	SIM	FAMÍLIA: 2A2B2C7D5
DELINTE	275/40ZR21 109W XL DESERT STORM II DS8	SIM	2A2B2C7D5
DELINTE	275/40ZR22 108Y XL DS7 SPORT	SIM	2A2B2C7D5
DELINTE	275/40ZRF20 106W XL DH6-RUN FLAT	SIM	2A2B2C7D5
DELINTE	275/40ZRF21 107Y XL DH6-RUN FLAT	SIM	FAMÍLIA: 2A2B2C7D5
DELINTE	275/45R20 110V XL DESERT STORM D8	SIM	2A2B2C7D5
DELINTE	275/45R20 110V XL DESERT STORM D8+	SIM	2A2B2C7D5
DELINTE	275/45R20 114V XL DESERT STORM D8+	SIM	2A2B2C7D5
DELINTE	275/45R20 114V XL DESERT STORM II DS8	SIM	2A2B2C7D5
DELINTE	275/45R22 112V XL DESERT STORM D8	SIM	2A2B2C7D5
DELINTE	275/45R22 112V XL DESERT STORM D8+	SIM	2A2B2C7D5
DELINTE	275/45R22 112V XL DESERT STORM II DS8	SIM	2A2B2C7D5
DELINTE	275/45R22 114V XL DESERT STORM D8+	SIM	2A2B2C7D5
DELINTE	275/45R22 114V XL DESERT STORM II DS8	SIM	2A2B2C7D5
DELINTE	275/45ZR20 110Y XL DESERT STORM II DS8	SIM	2A2B2C7D5
DELINTE	275/45ZR21 110Y XL DESERT STORM II DS8	SIM	2A2B2C7D5
DELINTE	275/50R20 113V XL DS2 SUV	SIM	FAMÍLIA: 2A2B2C7D5
DELINTE	275/50ZR20 113W XL DESERT STORM II DS8	SIM	2A2B2C7D5
DELINTE	285/25ZR22 95W XL THUNDER D7	SIM	2A2B2C7D5
DELINTE	285/30ZR20 99W XL THUNDER D7	SIM	2A2B2C7D5
DELINTE	285/30ZR21 100Y XL DESERT STORM II DS8	SIM	2A2B2C7D5
DELINTE	285/30ZR21 100Y XL DH2	SIM	2A2B2C7D5
DELINTE	285/35ZR18 101W XL APEX KING AK01	SIM	FAMÍLIA: 2A2B2C7D5
DELINTE	285/35ZR18 101W XL DESERT STORM II DS8	SIM	2A2B2C7D5
DELINTE	285/35ZR19 101Y XL DH2	SIM	2A2B2C7D5
DELINTE	285/35ZR19 103W XL APEX KING AK01	SIM	FAMÍLIA: 2A2B2C7D5
DELINTE	285/35ZR20 104Y XL APEX KING AK01	SIM	FAMÍLIA: 2A2B2C7D5
DELINTE	285/35ZR21 105Y XL APEX KING AK01	SIM	FAMÍLIA: 2A2B2C7D5
DELINTE	285/35ZR21 108Y XL DESERT STORM II DS8	SIM	2A2B2C7D5

DELINTE	285/35ZR22 106W XL DESERT STORM D8	SIM	2A2B2C7D5
DELINTE	285/35ZR22 106W XL DESERT STORM D8+	SIM	2A2B2C7D5
DELINTE	285/35ZR22 106W XL DESERT STORM II DS8	SIM	2A2B2C7D5
DELINTE	285/35ZR22 106Y XL APEX KING AK01	SIM	FAMÍLIA: 2A2B2C7D5
DELINTE	285/35ZR22 106Y XL DESERT STORM II DS8	SIM	2A2B2C7D5
DELINTE	285/35ZR22 110W XL DESERT STORM D8+	SIM	2A2B2C7D5
DELINTE	285/35ZR22 110W XL DESERT STORM II DS8	SIM	2A2B2C7D5
DELINTE	285/35ZR23 107Y XL APEX KING AK01	SIM	FAMÍLIA: 2A2B2C7D5
DELINTE	285/40R22 110V XL DESERT STORM II DS8	SIM	2A2B2C7D5
DELINTE	285/40R24 118V XL DESERT STORM II DS8	SIM	2A2B2C7D5
DELINTE	285/40ZR22 110W XL DESERT STORM II DS8	SIM	2A2B2C7D5
DELINTE	285/40ZR22 110Y XL APEX KING AK01	SIM	FAMÍLIA: 2A2B2C7D5
DELINTE	285/45R22 114V XL DESERT STORM D8	SIM	2A2B2C7D5
DELINTE	285/45R22 114V XL DESERT STORM D8+	SIM	2A2B2C7D5
DELINTE	285/45R22 116V XL DESERT STORM D8+	SIM	2A2B2C7D5
DELINTE	285/45R22 116V XL DESERT STORM II DS8	SIM	2A2B2C7D5
DELINTE	285/45ZR19 107Y XL DESERT STORM II DS8	SIM	2A2B2C7D5
DELINTE	285/45ZR21 113Y XL APEX KING AK01	SIM	FAMÍLIA: 2A2B2C7D5
DELINTE	285/45ZRF19 111W XL DH6-RUN FLAT	SIM	2A2B2C7D5
DELINTE	295/25ZR24 109Y XL DESERT STORM II DS8	SIM	2A2B2C7D5
DELINTE	295/25ZR28 103Y XL DESERT STORM D8	SIM	2A2B2C7D5
DELINTE	295/25ZR28 103Y XL DESERT STORM D8+	SIM	2A2B2C7D5
DELINTE	295/25ZR28 116Y XL DESERT STORM D8+	SIM	2A2B2C7D5
DELINTE	295/25ZR28 116Y XL DESERT STORM II DS8	SIM	2A2B2C7D5
DELINTE	295/30ZR19 100W XL APEX KING AK01	SIM	FAMÍLIA: 2A2B2C7D5
DELINTE	295/30ZR20 105Y XL DH2	SIM	2A2B2C7D5
DELINTE	295/30ZR21 102Y XL APEX KING AK01	SIM	FAMÍLIA: 2A2B2C7D5
DELINTE	295/30ZR22 110W XL DESERT STORM II DS8	SIM	2A2B2C7D5
DELINTE	295/30ZR26 107W XL DESERT STORM D8	SIM	2A2B2C7D5
DELINTE	295/30ZR26 107W XL DESERT STORM D8+	SIM	2A2B2C7D5
DELINTE	295/30ZR26 114W XL DESERT STORM D8+	SIM	2A2B2C7D5
DELINTE	295/30ZR26 114W XL DESERT STORM II DS8	SIM	2A2B2C7D5
DELINTE	295/35R24 110V XL DESERT STORM D8	SIM	2A2B2C7D5
DELINTE	295/35R24 110V XL DESERT STORM D8+	SIM	2A2B2C7D5
DELINTE	295/35R24 114V XL DESERT STORM D8+	SIM	2A2B2C7D5
DELINTE	295/35R24 114V XL DESERT STORM II DS8	SIM	2A2B2C7D5
DELINTE	295/35ZR20 105Y XL APEX KING AK01	SIM	FAMÍLIA: 2A2B2C7D5
DELINTE	295/35ZR20 105Y XL DS2	SIM	FAMÍLIA: 2A2B2C7D5
DELINTE	295/35ZR21 107Y XL DESERT STORM II DS8	SIM	2A2B2C7D5
DELINTE	295/35ZR21 109Y XL DESERT STORM II DS8	SIM	2A2B2C7D5
DELINTE	295/40ZR20 108Y XL DESERT STORM II DS8	SIM	2A2B2C7D5
DELINTE	295/40ZR21 111W XL DESERT STORM II DS8	SIM	2A2B2C7D5
DELINTE	295/40ZR21 111Y XL DESERT STORM II DS8	SIM	2A2B2C7D5
DELINTE	305/25ZR20 97W XL THUNDER D7	SIM	2A2B2C7D5
DELINTE	305/25ZR22 103Y XL THUNDER D7	SIM	2A2B2C7D5
DELINTE	305/25ZR32 108W XL DESERT STORM D8+	SIM	2A2B2C7D5

DELINTE	305/25ZR32 114W XL DESERT STORM D8+	SIM	2A2B2C7D5
DELINTE	305/25ZR32 114W XL DESERT STORM II DS8	SIM	2A2B2C7D5
DELINTE	305/30ZR18 101W XL APEX KING AK01	SIM	FAMÍLIA: 2A2B2C7D5
DELINTE	305/30ZR19 102W XL APEX KING AK01	SIM	FAMÍLIA: 2A2B2C7D5
DELINTE	305/30ZR20 103Y XL APEX KING AK01	SIM	FAMÍLIA: 2A2B2C7D5
DELINTE	305/30ZR21 104Y XL APEX KING AK01	SIM	FAMÍLIA: 2A2B2C7D5
DELINTE	305/30ZR26 109W XL DESERT STORM D8	SIM	2A2B2C7D5
DELINTE	305/30ZR26 109W XL DESERT STORM D8+	SIM	2A2B2C7D5
DELINTE	305/30ZR26 116W XL DESERT STORM D8+	SIM	2A2B2C7D5
DELINTE	305/30ZR26 116W XL DESERT STORM II DS8	SIM	2A2B2C7D5
DELINTE	305/35R24 112V XL DESERT STORM D8	SIM	2A2B2C7D5
DELINTE	305/35R24 112V XL DESERT STORM D8+	SIM	2A2B2C7D5
DELINTE	305/35R24 114V XL DESERT STORM D8+	SIM	2A2B2C7D5
DELINTE	305/35R24 114V XL DESERT STORM II DS8	SIM	2A2B2C7D5
DELINTE	305/40R22 114V XL DESERT STORM D8	SIM	2A2B2C7D5
DELINTE	305/40R22 114V XL DESERT STORM D8+	SIM	2A2B2C7D5
DELINTE	305/40R22 114V XL DESERT STORM II DS8	SIM	2A2B2C7D5
DELINTE	305/40ZR20 112Y XL DESERT STORM II DS8	SIM	2A2B2C7D5
DELINTE	305/45R22 118V XL DESERT STORM D8	SIM	2A2B2C7D5
DELINTE	305/45R22 118V XL DESERT STORM D8+	SIM	2A2B2C7D5
DELINTE	305/45R22 118V XL DESERT STORM II DS8	SIM	2A2B2C7D5
DELINTE	315/30ZR21 105Y XL DS2	SIM	FAMÍLIA: 2A2B2C7D5
DELINTE	315/30ZR22 107Y XL DESERT STORM II DS8	SIM	2A2B2C7D5
DELINTE	315/35ZR20 110W XL DESERT STORM D8	SIM	2A2B2C7D5
DELINTE	315/35ZR20 110W XL DESERT STORM D8+	SIM	2A2B2C7D5
DELINTE	315/35ZR20 110W XL DESERT STORM II DS8	SIM	2A2B2C7D5
DELINTE	315/35ZRF20 110W XL DH6-RUN FLAT	SIM	2A2B2C7D5
DELINTE	315/35ZRF21 111W XL DH6-RUN FLAT	SIM	FAMÍLIA: 2A2B2C7D5
DELINTE	315/40ZR21 115Y XL APEX KING AK01	SIM	FAMÍLIA: 2A2B2C7D5
DELINTE	325/30ZR21 108Y XL APEX KING AK01	SIM	FAMÍLIA: 2A2B2C7D5
DELINTE	325/30ZR21 110Y XL DESERT STORM II DS8	SIM	2A2B2C7D5
DELINTE	325/30ZR23 109Y XL APEX KING AK01	SIM	FAMÍLIA: 2A2B2C7D5
DELINTE	325/35ZR22 114Y XL APEX KING AK01	SIM	FAMÍLIA: 2A2B2C7D5
DELINTE	335/25ZR21 107Y XL APEX KING AK01	SIM	FAMÍLIA: 2A2B2C7D5
DELINTE	335/25ZR22 105W XL DH2	SIM	2A2B2C7D5
DELINTE	335/25ZR22 105Y XL APEX KING AK01	SIM	FAMÍLIA: 2A2B2C7D5
DELINTE	335/30ZR19 107W XL APEX KING AK01	SIM	FAMÍLIA: 2A2B2C7D5
DELINTE	335/30ZR20 105Y XL APEX KING AK01	SIM	FAMÍLIA: 2A2B2C7D5

Certificador: IFBQ **Nº Certificado:** 07580-2/2019 **Tipo:** Produto **Emissão:** 16/10/2019 **Validade:** 15/10/2023 **Status do Certificado:** Ativo **Doc.Normativo**

CNPJ/CPF	Razão Social / Nome (PF)	Nome fantasia	Endereço	Status	Papel da empresa
03755926000185	GP IMPORTS COMÉRCIO DE PEÇAS E ACESSÓRIOS AUTOMOTIVOS LTDA	GP IMPORTS COMÉRCIO DE PEÇAS E ACESSÓRIO	AV DAS ARAUCÁRIAS, 2060 - GALPÃO 6 - BARIGUI - ARAUCARIA, PR - BRASIL Tel: 55.41.3278-8200 Email: danilo.fernandes@gpcorpbr.com	ATIVO	SOLICITANTE

▼ Marca	▼ Modelo	▼ Importado	▼ Descrição
DELINTE	165/70R14 81H DH2	SIM	2A2B1C4D4
DELINTE	175/70R13 82H DH2	SIM	2A2B1C4D4
DELINTE	185/70R14 88H DH2	SIM	2A2B1C4D4

000393

DELINTE	195/70R14 91H DH2	SIM	2A2B1C4D4
DELINTE	205/70R15 96H BANDIT DX-10 A/T	SIM	2A2B1C4D4
DELINTE	205/70R16 98H DH2	SIM	2A2B1C4D4
DELINTE	215/70R15 98H DH2	SIM	2A2B1C4D4
DELINTE	215/70R16 100H DH2	SIM	2A2B1C4D4
DELINTE	215/70R16 100H DH7 SUV	SIM	2A2B1C4D4
DELINTE	215/70R16 100H DS2 SUV	SIM	FAMÍLIA: 2A2B1C4D4
DELINTE	225/70R16 103H DH7 SUV	SIM	2A2B1C4D4
DELINTE	225/70R16 103H DS2 SUV	SIM	FAMÍLIA: 2A2B1C4D4
DELINTE	235/70R16 106H DH7 SUV	SIM	2A2B1C4D4
DELINTE	235/70R16 106H DS2 SUV	SIM	FAMÍLIA: 2A2B1C4D4
DELINTE	245/70R16 107H BANDIT DX-10 A/T	SIM	2A2B1C4D4
DELINTE	245/70R17 110H DH7 SUV	SIM	2A2B1C4D4
DELINTE	255/70R16 109H DH7 SUV	SIM	2A2B1C4D4
DELINTE	255/70R17 112H DH7 SUV	SIM	2A2B1C4D4
DELINTE	255/70R18 113H DH7 SUV	SIM	2A2B1C4D4
DELINTE	265/70R16 112H DH7 SUV	SIM	2A2B1C4D4
DELINTE	265/70R16 112H DS2 SUV	SIM	FAMÍLIA: 2A2B1C4D4
DELINTE	265/70R17 115H DH7 SUV	SIM	2A2B1C4D4
DELINTE	265/70R18 116H DS2 SUV	SIM	FAMÍLIA: 2A2B1C4D4

Certificador: IFBQ N° Certificado: 07580-3/2019 Tipo: Produto Emissão: 16/10/2019 Validade: 15/10/2023 Status do Certificado: Ativo Doc.Normativo

CNPJ/CPF	Razão Social / Nome (PF)	Nome fantasia	Endereço	Status	Papel da empresa
03755926000185	GP IMPORTS COMÉRCIO DE PEÇAS E ACESSÓRIOS AUTOMOTIVOS LTDA	GP IMPORTS COMÉRCIO DE PEÇAS E ACESSÓRIO	AV DAS ARAUCÁRIAS., 2060 - GALPÃO 6 - BARIQUI - ARAUCARIA, PR - BRASIL Tel: 55.41.3278-8200 Email: danilo.fernandes@gpcorpbr.com	ATIVO	SOLICITANTE

▼ Marca	▼ Modelo	▼ Importado	▼ Descrição
DELINTE	165/65R14 79H DH2	SIM	2A2B1C5D4
DELINTE	175/65R14 82H DH2	SIM	2A2B1C5D4
DELINTE	175/65R15 84H DH2	SIM	2A2B1C5D4
DELINTE	185/65R14 86H DH2	SIM	2A2B1C5D4
DELINTE	185/65R14 86H DS2	SIM	FAMÍLIA: 2A2B1C5D4
DELINTE	185/65R15 88H D1D1	SIM	FAMÍLIA: 2A2B1C5D4
DELINTE	185/65R15 88H DH2	SIM	2A2B1C5D4
DELINTE	195/65R15 91H DH2	SIM	2A2B1C5D4
DELINTE	195/65R15 91H DH3	SIM	2A2B1C5D4
DELINTE	205/65R15 94H DH2	SIM	2A2B1C5D4
DELINTE	205/65R16 95H D1D1	SIM	FAMÍLIA: 2A2B1C5D4
DELINTE	205/65R16 95H DH2	SIM	2A2B1C5D4
DELINTE	215/65R16 98H BANDIT DX-10 A/T	SIM	2A2B1C5D4
DELINTE	225/65R16 100H DH2	SIM	2A2B1C5D4
DELINTE	225/65R17 102H BANDIT DX-10 A/T	SIM	2A2B1C5D4
DELINTE	225/65R17 102H DH7 SUV	SIM	2A2B1C5D4
DELINTE	225/65R17 102H DS2	SIM	FAMÍLIA: 2A2B1C5D4
DELINTE	245/65R17 107H DH7 SUV	SIM	2A2B1C5D4
DELINTE	245/65R17 107H DS2 SUV	SIM	FAMÍLIA: 2A2B1C5D4
DELINTE	255/65R17 110H DH7 SUV	SIM	2A2B1C5D4
DELINTE	265/65R17 112H DH7 SUV	SIM	2A2B1C5D4
DELINTE	265/65R18 114H DH7 SUV	SIM	2A2B1C5D4
DELINTE	275/65R17 115H BANDIT DX-10 A/T	SIM	2A2B1C5D4
DELINTE	275/65R18 116H DH7 SUV	SIM	2A2B1C5D4
DELINTE	285/65R17 116H BANDIT DX-10 A/T	SIM	2A2B1C5D4

Certificador: IFBQ N° Certificado: 07580-4/2019 Tipo: Produto Emissão: 16/10/2019 Validade: 15/10/2023 Status do Certificado: Ativo Doc.Normativo

000394

CNPJ/CPF	Razão Social / Nome (PF)	Nome fantasia	Endereço	Status	Papel da empresa
03755926000185	GP IMPORTS COMÉRCIO DE PEÇAS E ACESSÓRIOS AUTOMOTIVOS LTDA	GP IMPORTS COMÉRCIO DE PEÇAS E ACESSÓRIO	AV DAS ARAUCÁRIAS., 2060 - GALPÃO 6 - BARIGUI - ARAUCARIA, PR - BRASIL Tel: 55.41.3278-8200 Email: danilo.fernandes@gpcorpbr.com	ATIVO	SOLICITANTE
▼ Marca	▼ Modelo	▼ Importado	▼ Descrição		
DELINTE	185/65R15 88V DS2	SIM	FAMÍLIA: 2A2B1C5D5		
DELINTE	195/65R15 91V D1D1	SIM	FAMÍLIA: 2A2B1C5D5		
DELINTE	195/65R15 91V DH1	SIM	2A2B1C5D5		
DELINTE	195/65R15 91V DH2	SIM	2A2B1C5D5		
DELINTE	205/65R16 95V DH2	SIM	2A2B1C5D5		
DELINTE	205/65R16 95V DS2	SIM	FAMÍLIA: 2A2B1C5D5		
DELINTE	215/65R17 99V DS2 SUV	SIM	FAMÍLIA: 2A2B1C5D5		

Certificador: IFBQ N° Certificado: 07580-5/2019 Tipo: Produto Emissão: 16/10/2019 Validade: 15/10/2023 Status do Certificado: Ativo Doc.Normativo

CNPJ/CPF	Razão Social / Nome (PF)	Nome fantasia	Endereço	Status	Papel da empresa
03755926000185	GP IMPORTS COMÉRCIO DE PEÇAS E ACESSÓRIOS AUTOMOTIVOS LTDA	GP IMPORTS COMÉRCIO DE PEÇAS E ACESSÓRIO	AV DAS ARAUCÁRIAS., 2060 - GALPÃO 6 - BARIGUI - ARAUCARIA, PR - BRASIL Tel: 55.41.3278-8200 Email: danilo.fernandes@gpcorpbr.com	ATIVO	SOLICITANTE
▼ Marca	▼ Modelo	▼ Importado	▼ Descrição		
DELINTE	165/60R14 75H DH2	SIM	2A2B1C6D4		
DELINTE	175/60R13 77H DH2	SIM	2A2B1C6D4		
DELINTE	175/60R14 79H DH2	SIM	2A2B1C6D4		
DELINTE	185/60R14 82H DH1	SIM	2A2B1C6D4		
DELINTE	185/60R14 82H DH2	SIM	2A2B1C6D4		
DELINTE	185/60R15 84H DH2	SIM	2A2B1C6D4		
DELINTE	185/60R15 84H DS2	SIM	FAMÍLIA: 2A2B1C6D4		
DELINTE	195/55R15 85H D1D1	SIM	FAMÍLIA: 2A2B1C6D4		
DELINTE	195/60R14 86H DH1	SIM	2A2B1C6D4		
DELINTE	195/60R14 86H DH2	SIM	2A2B1C6D4		
DELINTE	195/60R15 88H DH2	SIM	2A2B1C6D4		
DELINTE	195/60R16 89H DH2	SIM	2A2B1C6D4		
DELINTE	195/60R16 89H DS2	SIM	FAMÍLIA: 2A2B1C6D4		
DELINTE	205/60R14 88H DH2	SIM	2A2B1C6D4		
DELINTE	205/60R15 91H BANDIT DX-10 A/T	SIM	2A2B1C6D4		
DELINTE	205/60R15 91H DH2	SIM	FAMÍLIA: 2A2B1C6D4		
DELINTE	205/60R16 92H BANDIT DX-10 A/T	SIM	2A2B1C6D4		
DELINTE	205/60R16 92H D1D1	SIM	FAMÍLIA: 2A2B1C6D4		
DELINTE	205/60R16 92H DH2	SIM	2A2B1C6D4		
DELINTE	215/60R16 95H D1D1	SIM	FAMÍLIA: 2A2B1C6D4		
DELINTE	215/60R17 96H DH2	SIM	2A2B1C6D4		
DELINTE	225/55R19 99H DESERT STORM II DS8	SIM	2A2B1C6D4		
DELINTE	225/60R16 98H DH2	SIM	2A2B1C6D4		
DELINTE	225/60R16 98H DS2	SIM	FAMÍLIA: 2A2B1C6D4		
DELINTE	225/60R17 99H DH7 SUV	SIM	2A2B1C6D4		
DELINTE	225/60R17 99H DS2	SIM	FAMÍLIA: 2A2B1C6D4		
DELINTE	225/60R18 100H DH2	SIM	2A2B1C6D4		
DELINTE	235/55R17 99H DS2	SIM	FAMÍLIA: 2A2B1C6D4		
DELINTE	235/60R16 100H DH7 SUV	SIM	2A2B1C6D4		
DELINTE	235/60R17 102H DH7 SUV	SIM	2A2B1C6D4		
DELINTE	275/55R19 111H BANDIT DX-10 A/T	SIM	2A2B1C6D4		
DELINTE	275/55R20 117H BANDIT DX-11 H/T	SIM	2A2B1C6D4		

DELINTE 275/60R20 115H BANDIT DX-11 H/T SIM 2A2B1C6D4

Certificador: IFBQ Nº Certificado: 07580-6/2019 Tipo: Produto Emissão: 16/10/2019 Validade: 15/10/2023 Status do Certificado: Ativo Doc.Normativo

CNPJ/CPF	Razão Social / Nome (PF)	Nome fantasia	Endereço	Status	Papel da empresa
03755926000185	GP IMPORTS COMÉRCIO DE PEÇAS E ACESSÓRIOS AUTOMOTIVOS LTDA	GP IMPORTS COMÉRCIO DE PEÇAS E ACESSÓRIO	AV DAS ARAUCÁRIAS., 2060 - GALPÃO 6 - BARIGUI - ARAUCARIA, PR - BRASIL Tel: 55.41.3278-8200 Email: danilo.fernandes@gpcorpbr.com	ATIVO	SOLICITANTE
▼ Marca	▼ Modelo	▼ Importado	▼ Descrição		
DELINTE	165/55R15 75V DH2	SIM	2A2B1C6D5		
DELINTE	185/55R15 82V DH2	SIM	2A2B1C6D5		
DELINTE	195/55R15 85V DH2	SIM	2A2B1C6D5		
DELINTE	195/55RF16 87V DH3-RUN FLAT	SIM	2A2B1C6D5		
DELINTE	195/55ZR16 87W DH2	SIM	2A2B1C6D5		
DELINTE	195/60R15 88V DH2	SIM	2A2B1C6D5		
DELINTE	195/60R15 88V DS2	SIM	FAMÍLIA: 2A2B1C6D5		
DELINTE	205/55R15 88V DH2	SIM	2A2B1C6D5		
DELINTE	205/55R16 91V D1D1	SIM	FAMÍLIA: 2A2B1C6D5		
DELINTE	205/55R16 91V DH2	SIM	2A2B1C6D5		
DELINTE	205/55RF16 91V DH3-RUN FLAT	SIM	2A2B1C6D5		
DELINTE	205/55RF17 91V DH3-RUN FLAT	SIM	2A2B1C6D5		
DELINTE	205/55ZR16 91W DH2	SIM	2A2B1C6D5		
DELINTE	205/55ZRF16 91W DH3-RUN FLAT	SIM	2A2B1C6D5		
DELINTE	205/60R15 91V DH2	SIM	2A2B1C6D5		
DELINTE	205/60R16 92V DH2	SIM	2A2B1C6D5		
DELINTE	205/60R16 92V DS2	SIM	FAMÍLIA: 2A2B1C6D5		
DELINTE	215/55R17 98V XL D1D1	SIM	FAMÍLIA: 2A2B1C6D5		
DELINTE	215/55R18 95V DH7 SUV	SIM	2A2B1C6D5		
DELINTE	215/55ZR17 94W DH2	SIM	2A2B1C6D5		
DELINTE	215/55ZR17 94W THUNDER D7	SIM	2A2B1C6D5		
DELINTE	225/55R19 99V DESERT STORM II DS8	SIM	2A2B1C6D5		
DELINTE	225/55ZR17 97W DH7 SUV	SIM	2A2B1C6D5		
DELINTE	225/55ZRF16 95W DH3-RUN FLAT	SIM	2A2B1C6D5		
DELINTE	225/55ZRF17 97Y DH3-RUN FLAT	SIM	2A2B1C6D5		
DELINTE	225/60R18 100V DH2	SIM	2A2B1C6D5		
DELINTE	225/60R18 104V XL BANDIT DX-10 A/T	SIM	FAMÍLIA: 2A2B1C6D5		
DELINTE	235/55R20 102V DS2 SUV	SIM	FAMÍLIA: 2A2B1C6D5		
DELINTE	235/55RF19 101V DH6-RUN FLAT	SIM	2A2B1C6D5		
DELINTE	235/60R16 100V DH7 SUV	SIM	2A2B1C6D5		
DELINTE	245/55ZR19 103W DESERT STORM II DS8	SIM	2A2B1C6D5		
DELINTE	245/55ZR19 103W DS2 SUV	SIM	FAMÍLIA: 2A2B1C6D5		
DELINTE	245/60R18 105V DH7 SUV	SIM	2A2B1C6D5		
DELINTE	245/60R18 105V DS2 SUV	SIM	FAMÍLIA: 2A2B1C6D5		
DELINTE	265/60R18 110V DS2 SUV	SIM	FAMÍLIA: 2A2B1C6D5		
DELINTE	275/55R19 111V DESERT STORM II DS8	SIM	FAMÍLIA: 2A2B1C6D5		
DELINTE	275/60R20 115V DS2 SUV	SIM	FAMÍLIA: 2A2B1C6D5		
DELINTE	275/60ZR20 115W DESERT STORM II DS8	SIM	2A2B1C6D5		
DELINTE	285/60R18 116V DH7 SUV	SIM	2A2B1C6D5		

Certificador: IFBQ Nº Certificado: 07580-7/2019 Tipo: Produto Emissão: 16/10/2019 Validade: 15/10/2023 Status do Certificado: Ativo Doc.Normativo

CNPJ/CPF	Razão Social / Nome (PF)	Nome fantasia	Endereço	Status	Papel da empresa
03755926000185	GP IMPORTS COMÉRCIO DE PEÇAS E ACESSÓRIOS AUTOMOTIVOS LTDA	GP IMPORTS COMÉRCIO DE PEÇAS E ACESSÓRIO	AV DAS ARAUCÁRIAS., 2060 - GALPÃO 6 - BARIGUI - ARAUCARIA, PR - BRASIL	ATIVO	SOLICITANTE

▼ Marca	▼ Modelo	▼ Importado	▼ Descrição
DELINTE	165/50R15 72V DH2	SIM	2A2B1C7D5
DELINTE	185/45R15 75V DH2	SIM	2A2B1C7D5
DELINTE	195/45R15 78V DH2	SIM	2A2B1C7D5
DELINTE	195/45ZR17 81W DH2	SIM	2A2B1C7D5
DELINTE	195/45ZR17 81W THUNDER D7	SIM	2A2B1C7D5
DELINTE	195/50R15 82V DH2	SIM	FAMÍLIA: 2A2B1C7D5
DELINTE	205/45RF17 84V DH3-RUN FLAT	SIM	2A2B1C7D5
DELINTE	205/50R17 93V XL D1D1	SIM	FAMÍLIA: 2A2B1C7D5
DELINTE	205/50ZR16 87W DH2	SIM	2A2B1C7D5
DELINTE	205/50ZR16 87W DS2	SIM	FAMÍLIA: 2A2B1C7D5
DELINTE	205/50ZRF17 89W DH3-RUN FLAT	SIM	2A2B1C7D5
DELINTE	215/40ZRF18 85Y DH3-RUN FLAT	SIM	2A2B1C7D5
DELINTE	215/45ZR18 89Y DH2	SIM	2A2B1C7D5
DELINTE	215/45ZR18 89Y DS2	SIM	FAMÍLIA: 2A2B1C7D5
DELINTE	215/50ZR15 88W APEX KING AK01	SIM	FAMÍLIA: 2A2B1C7D5
DELINTE	215/50ZR18 92W DS2	SIM	FAMÍLIA: 2A2B1C7D5
DELINTE	225/40ZRF18 88W DH6-RUN FLAT	SIM	2A2B1C7D5
DELINTE	225/40ZRF19 89W DH6-RUN FLAT	SIM	2A2B1C7D5
DELINTE	225/45ZRF17 91W DH3-RUN FLAT	SIM	2A2B1C7D5
DELINTE	225/45ZRF18 91Y DH6-RUN FLAT	SIM	2A2B1C7D5
DELINTE	225/45ZRF19 92W DH6-RUN FLAT	SIM	2A2B1C7D5
DELINTE	225/50ZR16 92W THUNDER D7	SIM	2A2B1C7D5
DELINTE	225/50ZRF17 94W DH3-RUN FLAT	SIM	2A2B1C7D5
DELINTE	225/50ZRF18 95W DH3-RUN FLAT	SIM	2A2B1C7D5
DELINTE	225/50ZRF18 95W DH6-RUN FLAT	SIM	2A2B1C7D5
DELINTE	235/35ZR19 19Y DS7 SPORT	SIM	FAMÍLIA: 2A2B1C7D5
DELINTE	235/35ZR19 91Y DS7 SPORT	SIM	2A2B1C7D5
DELINTE	235/35ZR20 92Y DS7 SPORT	SIM	2A2B1C7D5
DELINTE	235/40ZR18 91W APEX KING AK01	SIM	FAMÍLIA: 2A2B1C7D5
DELINTE	235/45ZR18 98W DESERT STORM II DS8	SIM	FAMÍLIA: 2A2B1C7D5
DELINTE	235/50ZR17 96W DH2	SIM	2A2B1C7D5
DELINTE	235/50ZR17 96W DS2	SIM	FAMÍLIA: 2A2B1C7D5
DELINTE	235/50ZR19 99W DESERT STORM II DS8	SIM	2A2B1C7D5
DELINTE	245/30ZR24 103Y DESERT STORM II DS8	SIM	2A2B1C7D5
DELINTE	245/35ZR18 92W DESERT STORM II DS8	SIM	FAMÍLIA: 2A2B1C7D5
DELINTE	245/35ZR19 89W APEX KING AK01	SIM	FAMÍLIA: 2A2B1C7D5
DELINTE	245/40ZR18 97W DESERT STORM II DS8	SIM	FAMÍLIA: 2A2B1C7D5
DELINTE	245/40ZR19 98Y DS7 SPORT	SIM	2A2B1C7D5
DELINTE	245/40ZR20 99Y DS7 SPORT	SIM	2A2B1C7D5
DELINTE	245/40ZRF18 93Y DH6-RUN FLAT	SIM	2A2B1C7D5
DELINTE	245/45ZR19 98Y DESERT STORM II DS8	SIM	2A2B1C7D5
DELINTE	245/45ZR19 98Y THUNDER D7	SIM	2A2B1C7D5
DELINTE	245/45ZR20 103W XL DS7 SPORT	SIM	FAMÍLIA: 2A2B1C7D5
DELINTE	245/45ZR21 107W DESERT STORM II DS8	SIM	FAMÍLIA: 2A2B1C7D5
DELINTE	245/45ZRF18 96Y DH6-RUN FLAT	SIM	2A2B1C7D5
DELINTE	245/45ZRF19 98Y DH6-RUN FLAT	SIM	2A2B1C7D5
DELINTE	245/50R20 102V DESERT STORM II DS8	SIM	2A2B1C7D5
DELINTE	245/50ZR18 100W DS2	SIM	FAMÍLIA: 2A2B1C7D5
DELINTE	245/50ZR18 100W THUNDER D7	SIM	2A2B1C7D5
DELINTE	245/50ZR20 102W DESERT STORM II DS8	SIM	2A2B1C7D5
DELINTE	245/50ZRF18 100Y DH6-RUN FLAT	SIM	2A2B1C7D5
DELINTE	255/35ZR18 90W APEX KING AK01	SIM	FAMÍLIA: 2A2B1C7D5
DELINTE	255/35ZR19 92W APEX KING AK01	SIM	FAMÍLIA: 2A2B1C7D5

DELINTE	255/35ZRF18 90W DH6-RUN FLAT	SIM	2A2B1C7D5
DELINTE	255/35ZRF19 92W DH6-RUN FLAT	SIM	2A2B1C7D5
DELINTE	255/40ZR17 94W APEX KING AK01	SIM	FAMÍLIA: 2A2B1C7D5
DELINTE	255/40ZRF18 95W DH6-RUN FLAT	SIM	2A2B1C7D5
DELINTE	255/45ZR17 98W DH2	SIM	2A2B1C7D5
DELINTE	255/45ZR17 98W DS2	SIM	FAMÍLIA: 2A2B1C7D5
DELINTE	255/45ZR18 99W DH2	SIM	2A2B1C7D5
DELINTE	255/45ZR18 99W DS2	SIM	FAMÍLIA: 2A2B1C7D5
DELINTE	255/45ZR18 99W THUNDER D7	SIM	2A2B1C7D5
DELINTE	255/45ZR19 100Y DESERT STORM II DS8	SIM	2A2B1C7D5
DELINTE	255/45ZRF20 101W DH6-RUN FLAT	SIM	2A2B1C7D5
DELINTE	265/35ZR19 99Y DS7 SPORT	SIM	2A2B1C7D5
DELINTE	265/35ZR20 101Y DS7 SPORT	SIM	2A2B1C7D5
DELINTE	265/35ZR22 106W DESERT STORM II DS8	SIM	FAMÍLIA: 2A2B1C7D5
DELINTE	265/40ZR18 101Y DESERT STORM II DS8	SIM	FAMÍLIA: 2A2B1C7D5
DELINTE	265/45ZR18 101W DESERT STORM II DS8	SIM	2A2B1C7D5
DELINTE	265/45ZR20 104W DESERT STORM II DS8	SIM	2A2B1C7D5
DELINTE	265/45ZR21 104W DS2 SUV	SIM	FAMÍLIA: 2A2B1C7D5
DELINTE	275/25ZR24 102W DESERT STORM II DS8	SIM	FAMÍLIA: 2A2B1C7D5
DELINTE	275/30ZR21 102Y DH2	SIM	2A2B1C7D5
DELINTE	275/35ZR18 95W APEX KING AK01	SIM	FAMÍLIA: 2A2B1C7D5
DELINTE	275/35ZR19 100Y DS7 SPORT	SIM	2A2B1C7D5
DELINTE	275/35ZR20 106Y DS7 SPORT	SIM	2A2B1C7D5
DELINTE	275/35ZRF20 98Y DH6-RUN FLAT	SIM	2A2B1C7D5
DELINTE	275/40ZR17 98W APEX KING AK01	SIM	FAMÍLIA: 2A2B1C7D5
DELINTE	275/40ZR18 99W THUNDER D7	SIM	FAMÍLIA: 2A2B1C7D5
DELINTE	275/40ZR19 101Y DESERT STORM II DS8	SIM	2A2B1C7D5
DELINTE	275/40ZR21 109W DESERT STORM II DS8	SIM	FAMÍLIA: 2A2B1C7D5
DELINTE	275/40ZRF19 101Y DH6-RUN FLAT	SIM	2A2B1C7D5
DELINTE	275/45ZR21 110Y DESERT STORM II DS8	SIM	2A2B1C7D5
DELINTE	275/50ZR20 113W DESERT STORM II DS8	SIM	FAMÍLIA: 2A2B1C7D5
DELINTE	285/35ZR18 101W DESERT STORM II DS8	SIM	FAMÍLIA: 2A2B1C7D5
DELINTE	285/40ZR19 103Y DESERT STORM II DS8	SIM	2A2B1C7D5
DELINTE	285/45ZR19 107Y DESERT STORM II DS8	SIM	2A2B1C7D5
DELINTE	295/25ZR24 109Y DESERT STORM II DS8	SIM	FAMÍLIA: 2A2B1C7D5
DELINTE	295/25ZR28 116Y DESERT STORM II DS8	SIM	FAMÍLIA: 2A2B1C7D5
DELINTE	295/40ZR21 111W DESERT STORM II DS8	SIM	FAMÍLIA: 2A2B1C7D5
DELINTE	315/30ZR20 101Y APEX KING AK01	SIM	FAMÍLIA: 2A2B1C7D5
DELINTE	315/30ZR22 107Y DESERT STORM II DS8	SIM	2A2B1C7D5
DELINTE	315/35ZR20 110W DESERT STORM II DS8	SIM	2A2B1C7D5
DELINTE	315/40ZR21 111Y DESERT STORM II DS8	SIM	FAMÍLIA: 2A2B1C7D5
DELINTE	335/30ZR18 102W APEX KING AK01	SIM	FAMÍLIA: 2A2B1C7D5

Certificador: IFBQ **Nº Certificado:** 07580-8/2019 **Tipo:** Produto **Emissão:** 16/10/2019 **Validade:** 15/10/2023 **Status do Certificado:** Ativo **Doc.Normativo**

CNPJ/CPF	Razão Social / Nome (PF)	Nome fantasia	Endereço	Status	Papel da empresa
03755926000185	GP IMPORTS COMÉRCIO DE PEÇAS E ACESSÓRIOS AUTOMOTIVOS LTDA	GP IMPORTS COMÉRCIO DE PEÇAS E ACESSÓRIO	AV DAS ARAUCÁRIAS, 2060 - GALPÃO 6 - BARIGUI - ARAUCARIA, PR - BRASIL Tel: 55.41.3278-8200 Email: danilo.fernandes@gpcorpbr.com	ATIVO	SOLICITANTE

▼ Marca	▼ Modelo	▼ Importado	▼ Descrição
DELINTE	195/65R15 95H XL DH2	SIM	2A2B2C5D4
DELINTE	205/65R15 99H XL BANDIT DX-10 A/T	SIM	2A2B2C5D4
DELINTE	205/65R16 99H XL DH2	SIM	2A2B2C5D4
DELINTE	215/65R16 102H XL DH2	SIM	2A2B2C5D4
DELINTE	215/65R16 102H XL DH7 SUV	SIM	2A2B2C5D4
DELINTE	215/65R16 102H XL DS2	SIM	FAMÍLIA: 2A2B2C5D4
DELINTE	235/65R16 107H XL DH7 SUV	SIM	2A2B2C5D4
DELINTE	235/65R17 108H XL DH7 SUV	SIM	2A2B2C5D4
DELINTE	235/65R17 108H XL DS2	SIM	FAMÍLIA: 2A2B2C5D4
DELINTE	235/65R18 110H XL DH7 SUV	SIM	2A2B2C5D4
DELINTE	235/65R18 110H XL DS2 SUV	SIM	FAMÍLIA: 2A2B2C5D4
DELINTE	265/65R18 116H XL BANDIT DX-11 H/T	SIM	2A2B2C5D4

Certificador: IFBQ N° Certificado: 07580-9/2019 Tipo: Produto Emissão: 16/10/2019 Validade: 15/10/2023 Status do Certificado: Ativo Doc.Normativo

CNPJ/CPF	Razão Social / Nome (PF)	Nome fantasia	Endereço	Status	Papel da empresa
03755926000185	GP IMPORTS COMÉRCIO DE PEÇAS E ACESSÓRIOS AUTOMOTIVOS LTDA	GP IMPORTS COMÉRCIO DE PEÇAS E ACESSÓRIO	AV DAS ARAUCÁRIAS., 2060 - GALPÃO 6 - BARIGUI - ARAUCARIA, PR - BRASIL Tel: 55.41.3278-8200 Email: danilo.fernandes@gpcorpbr.com	ATIVO	SOLICITANTE

▼ Marca	▼ Modelo	▼ Importado	▼ Descrição
DELINTE	195/65R15 95V XL DS2	SIM	FAMÍLIA: 2A2B2C5D5
DELINTE	205/65R16 99V XL DH2	SIM	2A2B2C5D5

Certificador: IFBQ N° Certificado: 08398-14/2020 Tipo: Produto Emissão: 04/09/2020 Validade: 03/09/2024 Status do Certificado: Ativo Doc.Normativo

CNPJ/CPF	Razão Social / Nome (PF)	Nome fantasia	Endereço	Status	Papel da empresa
03755926000185	GP IMPORTS COMÉRCIO DE PEÇAS E ACESSÓRIOS AUTOMOTIVOS LTDA	GP IMPORTS COMÉRCIO DE PEÇAS E ACESSÓRIO	AV DAS ARAUCÁRIAS., 2060 - GALPÃO 6 - BARIGUI - ARAUCARIA, PR - BRASIL Tel: 55.41.3278-8200 Email: danilo.fernandes@gpcorpbr.com	ATIVO	SOLICITANTE

▼ Marca	▼ Modelo	▼ Importado	▼ Descrição
DELINTE	165/65R14 79T DH2	SIM	2A2B1C5D3
DELINTE	175/65R14 82T DH2	SIM	2A2B1C5D3
DELINTE	175/65R15 84T DH2	SIM	2A2B1C5D3
DELINTE	185/65R14 86T DH2	SIM	2A2B1C5D3
DELINTE	185/65R15 88T DH2	SIM	2A2B1C5D3
DELINTE	265/65R17 112T DX-10 BANDIT A/T	SIM	2A2B1C5D3

Certificador: IFBQ N° Certificado: 08398-15/2020 Tipo: Produto Emissão: 04/09/2020 Validade: 03/09/2024 Status do Certificado: Ativo Doc.Normativo

CNPJ/CPF	Razão Social / Nome (PF)	Nome fantasia	Endereço	Status	Papel da empresa
03755926000185	GP IMPORTS COMÉRCIO DE PEÇAS E ACESSÓRIOS AUTOMOTIVOS LTDA	GP IMPORTS COMÉRCIO DE PEÇAS E ACESSÓRIO	AV DAS ARAUCÁRIAS., 2060 - GALPÃO 6 - BARIGUI - ARAUCARIA, PR - BRASIL Tel: 55.41.3278-8200 Email: danilo.fernandes@gpcorpbr.com	ATIVO	SOLICITANTE

▼ Marca	▼ Modelo	▼ Importado	▼ Descrição
DELINTE	225/60R16 102T XL WINTER WD5	SIM	2A2B2C6D3
DELINTE	265/60R18 114T XL DX-10 BANDIT A/T	SIM	2A2B2C6D3

Certificador: IFBQ N° Certificado: 08398-16/2020 Tipo: Produto Emissão: 04/09/2020 Validade: 03/09/2024 Status do Certificado: Ativo Doc.Normativo

CNPJ/CPF	Razão Social / Nome (PF)	Nome fantasia	Endereço	Status	Papel da empresa
----------	--------------------------	---------------	----------	--------	------------------

03755926000185 GP IMPORTS COMÉRCIO DE PEÇAS E ACESSÓRIOS AUTOMOTIVOS LTDA GP IMPORTS COMÉRCIO DE PEÇAS E ACESSÓRIO ATIVO SOLICITANTE
 AV DAS ARAUCÁRIAS., 2060 - GALPÃO 6 - BARIGUI - ARAUCARIA, PR - BRASIL
 Tel: 55.41.3278-8200
 Email: danilo.fernandes@gpcorpbr.com

▼ Marca	▼ Modelo	▼ Importado	▼ Descrição
DELINTE	185/75R16C 104/102S DV2	SIM	3A2B2C2
DELINTE	185R14C 102/100R DV2	SIM	3A2B2C2
DELINTE	195/65R16C 104/102T DV2	SIM	3A2B2C2
DELINTE	195/70R15C 104/102S DV2	SIM	3A2B2C2
DELINTE	205/65R15C 102/100T DV2	SIM	3A2B2C2
DELINTE	LT215/75R15 100/97S BANDIT DX-10 A/T	SIM	3A2B2C2
DELINTE	LT235/70R16 104/101S BANDIT DX-10 A/T	SIM	3A2B2C2
DELINTE	LT235/75R15 104/101S BANDIT DX-10 A/T	SIM	3A2B2C2

Certificador: IFBQ N° Certificado: 08398-17/2020 Tipo: Produto Emissão: 04/09/2020 Validade: 03/09/2024 Status do Certificado: Ativo Doc.Normativo

CNPJ/CPF	Razão Social / Nome (PF)	Nome fantasia	Endereço	Status	Papel da empresa
03755926000185	GP IMPORTS COMÉRCIO DE PEÇAS E ACESSÓRIOS AUTOMOTIVOS LTDA	GP IMPORTS COMÉRCIO DE PEÇAS E ACESSÓRIO	AV DAS ARAUCÁRIAS., 2060 - GALPÃO 6 - BARIGUI - ARAUCARIA, PR - BRASIL Tel: 55.41.3278-8200 Email: danilo.fernandes@gpcorpbr.com	ATIVO	SOLICITANTE

▼ Marca	▼ Modelo	▼ Importado	▼ Descrição
DELINTE	195/75R16C 107/105R DV2	SIM	FAMÍLIA: 3A2B3C2
DELINTE	195/75R16C 107/105R DV2	SIM	FAMÍLIA: 3A2B3C2
DELINTE	205/75R16C 110/108R DV2	SIM	3A2B3C2
DELINTE	215/75R16C 113/111S DV2	SIM	3A2B3C2
DELINTE	225/65R16C 112/110T DV2	SIM	3A2B3C2
DELINTE	225/70R15C 112/110S DV2	SIM	3A2B3C2
DELINTE	31x10.50R15LT 109Q BANDIT DX-10 A/T	SIM	FAMÍLIA: 3A2B3C2

Certificador: IFBQ N° Certificado: 08398-18/2020 Tipo: Produto Emissão: 04/09/2020 Validade: 03/09/2024 Status do Certificado: Ativo Doc.Normativo

CNPJ/CPF	Razão Social / Nome (PF)	Nome fantasia	Endereço	Status	Papel da empresa
03755926000185	GP IMPORTS COMÉRCIO DE PEÇAS E ACESSÓRIOS AUTOMOTIVOS LTDA	GP IMPORTS COMÉRCIO DE PEÇAS E ACESSÓRIO	AV DAS ARAUCÁRIAS., 2060 - GALPÃO 6 - BARIGUI - ARAUCARIA, PR - BRASIL Tel: 55.41.3278-8200 Email: danilo.fernandes@gpcorpbr.com	ATIVO	SOLICITANTE

▼ Marca	▼ Modelo	▼ Importado	▼ Descrição
DELINTE	225/75R16C 116/114R DV2	SIM	FAMÍLIA: 3A2B4C2
DELINTE	225/75R16C 121/120S DV2	SIM	FAMÍLIA: 3A2B4C2
DELINTE	235/65R16C 115/113T DV2	SIM	3A2B4C2
DELINTE	265 55 R20 119/116S BANDIT DX-10 A/T LT	SIM	FAMÍLIA: 3A2B4C2
DELINTE	33x12.50R18LT 118Q BANDIT DX-9 M/T	SIM	3A2B4C2
DELINTE	33x12.50R20LT 114Q BANDIT DX-9 M/T	SIM	3A2B4C2
DELINTE	33X12.50R20LT 123R BANDIT DX-12 R/T.	SIM	FAMÍLIA: 3A2B4C2
DELINTE	33X12.50R22LT 123R BANDIT DX-12 R/T.	SIM	FAMÍLIA: 3A2B4C2
DELINTE	33X12.50R22LT 123R BANDIT DX-9 M/T.	SIM	FAMÍLIA: 3A2B4C2
DELINTE	33X12.50R22LT 123S BANDIT DX-10 A/T.	SIM	FAMÍLIA: 3A2B4C2
DELINTE	35x12.50R18LT 123Q BANDIT DX-9 M/T	SIM	3A2B4C2
DELINTE	35x12.50R20LT 121Q BANDIT DX-9 M/T	SIM	3A2B4C2
DELINTE	35X12.50R17LT 121Q BANDIT DX-9 M/T	SIM	3A2B4C2
DELINTE	35X12.50R20LT 126R BANDIT DX-10 A/T.	SIM	FAMÍLIA: 3A2B4C2
DELINTE	35X12.50R20LT 126R BANDIT DX-12 R/T.	SIM	FAMÍLIA: 3A2B4C2
DELINTE	35X12.50R22LT 126R BANDIT DX-10 A/T.	SIM	FAMÍLIA: 3A2B4C2
DELINTE	35X12.50R22LT 126R BANDIT DX-12 R/T.	SIM	FAMÍLIA: 3A2B4C2

DELINTE	37X12.50R20LT 127R BANDIT DX-10 A/T	SIM	FAMÍLIA: 3A2B4C2
DELINTE	LT215/85R16 115/112S BANDIT DX-10 A/T	SIM	3A2B4C2
DELINTE	LT215/85R16 115/112S BANDIT DX-11 H/T	SIM	3A2B4C2
DELINTE	LT225/75R16 115/112S BANDIT DX-10 A/T	SIM	3A2B4C2
DELINTE	LT225/75R16 115/112S BANDIT DX-11 H/T	SIM	FAMÍLIA: 3A2B4C2
DELINTE	LT235/80R17 120/117S BANDIT DX-10 A/T	SIM	3A2B4C2
DELINTE	LT235/80R17 120/117S BANDIT DX-11 H/T	SIM	3A2B4C2
DELINTE	LT235/85R16 120/116Q BANDIT DX-10 A/T	SIM	3A2B4C2
DELINTE	LT245/70R16 118/115S BANDIT DX-10 A/T	SIM	3A2B4C2
DELINTE	LT245/70R17 119/116S BANDIT DX-10 A/T	SIM	3A2B4C2
DELINTE	LT245/70R17 119/116S BANDIT DX-11 H/T	SIM	3A2B4C2
DELINTE	LT245/75R16 120/116S BANDIT DX-10 A/T	SIM	3A2B4C2
DELINTE	LT245/75R16 120/116S BANDIT DX-11 H/T	SIM	3A2B4C2
DELINTE	LT245/75R17 121/118S BANDIT DX-10 A/T	SIM	3A2B4C2
DELINTE	LT245/75R17 121/118S BANDIT DX-11 H/T	SIM	3A2B4C2
DELINTE	LT265/50R20 121/118S BANDIT DX-10 A/T	SIM	FAMÍLIA: 3A2B4C2
DELINTE	LT265/60R20 121/118Q BANDIT DX-10 A/T	SIM	FAMÍLIA: 3A2B4C2
DELINTE	LT265/60R20 121/118S BANDIT DX-10 A/T	SIM	3A2B4C2
DELINTE	LT265/60R20 121/118S BANDIT DX-11 H/T	SIM	3A2B4C2
DELINTE	LT265/70R16 121/118Q BANDIT DX-10 A/T	SIM	FAMÍLIA: 3A2B4C2
DELINTE	LT265/70R16 121/118S BANDIT DX-10 A/T	SIM	3A2B4C2
DELINTE	LT265/70R17 118/115Q BANDIT DX-9 M/T	SIM	3A2B4C2
DELINTE	LT265/70R17 121/118Q BANDIT DX-10 A/T	SIM	FAMÍLIA: 3A2B4C2
DELINTE	LT265/70R17 121/118S BANDIT DX-10 A/T	SIM	3A2B4C2
DELINTE	LT265/70R17 121/118S BANDIT DX-11 H/T	SIM	3A2B4C2
DELINTE	LT265/70R18 124/121S BANDIT DX-10 A/T	SIM	3A2B4C2
DELINTE	LT265/70R18 124/121S BANDIT DX-11 H/T	SIM	3A2B4C2
DELINTE	LT265/75R16 123/120Q BANDIT DX-10 A/T	SIM	FAMÍLIA: 3A2B4C2
DELINTE	LT265/75R16 123/120S BANDIT DX-10 A/T	SIM	3A2B4C2
DELINTE	LT265/75R16 123/120S BANDIT DX-11 H/T	SIM	3A2B4C2
DELINTE	LT275/60R20 123/120R BANDIT DX-9 M/T	SIM	FAMÍLIA: 3A2B4C2
DELINTE	LT275/60R20 123/120S BANDIT DX-12 R/T	SIM	FAMÍLIA: 3A2B4C2
DELINTE	LT275/65R18 123/120S BANDIT DX-10 A/T	SIM	3A2B4C2
DELINTE	LT275/65R18 123/120Q BANDIT DX-10 A/T	SIM	FAMÍLIA: 3A2B4C2
DELINTE	LT275/65R18 123/120S BANDIT DX-10 A/T	SIM	3A2B4C2
DELINTE	LT275/65R18 123/120S BANDIT DX-11 H/T	SIM	3A2B4C2
DELINTE	LT275/65R20 126/123S BANDIT DX-10 A/T	SIM	3A2B4C2
DELINTE	LT275/65R20 126/123S BANDIT DX-11 H/T	SIM	3A2B4C2
DELINTE	LT275/70R18 125/122S BANDIT DX-10 A/T	SIM	3A2B4C2
DELINTE	LT275/70R18 125/122S BANDIT DX-11 H/T	SIM	3A2B4C2
DELINTE	LT285/60R20 125/122S BANDIT DX-10 A/T	SIM	3A2B4C2
DELINTE	LT285/60R20 125/122S BANDIT DX-11 H/T	SIM	3A2B4C2
DELINTE	LT285/65R18 125/122Q BANDIT DX-9 M/T	SIM	3A2B4C2

DELINTE	LT285/65R18 125/122R BANDIT DX-10 A/T.	SIM	FAMÍLIA: 3A2B4C2
DELINTE	LT285/65R18 125/122S BANDIT DX-12 R/T.	SIM	FAMÍLIA: 3A2B4C2
DELINTE	LT285/65R18 125/122T BANDIT DX-10 A/T.	SIM	3A2B4C2
DELINTE	LT285/70R17 121/118Q BANDIT DX-10 A/T.	SIM	3A2B4C2
DELINTE	LT285/70R17 121/118Q BANDIT DX-9 M/T.	SIM	FAMÍLIA: 3A2B4C2
DELINTE	LT285/75R16 126/123Q BANDIT DX-10 A/T.	SIM	FAMÍLIA: 3A2B4C2
DELINTE	LT285/75R16 126/123R BANDIT DX-9 M/T.	SIM	FAMÍLIA: 3A2B4C2
DELINTE	LT285/75R16 126/123S BANDIT DX-10 A/T.	SIM	3A2B4C2
DELINTE	LT285/75R16 126/123S BANDIT DX-12 R/T.	SIM	FAMÍLIA: 3A2B4C2
DELINTE	LT305/70R16 124/121R BANDIT DX-9 M/T.	SIM	FAMÍLIA: 3A2B4C2
DELINTE	LT305/70R16 124/121S BANDIT DX-10 A/T.	SIM	FAMÍLIA: 3A2B4C2
DELINTE	LT305/70R18 126/123S BANDIT DX-10 A/T.	SIM	FAMÍLIA: 3A2B4C2
DELINTE	LT305/70R18 126/123S BANDIT DX-12 R/T.	SIM	FAMÍLIA: 3A2B4C2
DELINTE	LT315/70R17 121/118S BANDIT DX-10 A/T.	SIM	FAMÍLIA: 3A2B4C2
DELINTE	LT315/70R17 121/118S BANDIT DX-12 R/T.	SIM	FAMÍLIA: 3A2B4C2
DELINTE	LT315/75R16 127/124S BANDIT DX-10 A/T.	SIM	FAMÍLIA: 3A2B4C2
DELINTE	LT325/65R18 127/124S BANDIT DX-10 A/T.	SIM	FAMÍLIA: 3A2B4C2
DELINTE	LT37X12.50R20 127R BANDIT DX-12 R/T.	SIM	FAMÍLIA: 3A2B4C2

Certificador: IFBQ **Nº Certificado:** 08398-19/2022 **Tipo:** Produto **Emissão:** 23/03/2022 **Validade:** 22/03/2026 **Status do Certificado:** Ativo **Doc.Normativo**

CNPJ/CPF	Razão Social / Nome (PF)	Nome fantasia	Endereço	Status	Papel da empresa
03755926000185	GP IMPORTS COMÉRCIO DE PEÇAS E ACESSÓRIOS AUTOMOTIVOS LTDA	GP IMPORTS COMÉRCIO DE PEÇAS E ACESSÓRIO	AV DAS ARAUCÁRIAS., 2060 - GALPÃO 6 - BARIGUI - ARAUCARIA, PR - BRASIL Tel: 55.41.3278-8200 Email: danilo.fernandes@gpcorpbr.com	ATIVO	SOLICITANTE

▼ Marca	▼ Modelo	▼ Importado	▼ Descrição
DELINTE	DH2.	SIM	175/70R14 88T XL (RRC): C: (G): B: 73DB

Certificador: IFBQ **Nº Certificado:** 08398-20/2022 **Tipo:** Produto **Emissão:** 23/03/2022 **Validade:** 22/03/2026 **Status do Certificado:** Ativo **Doc.Normativo**

CNPJ/CPF	Razão Social / Nome (PF)	Nome fantasia	Endereço	Status	Papel da empresa
03755926000185	GP IMPORTS COMÉRCIO DE PEÇAS E ACESSÓRIOS AUTOMOTIVOS LTDA	GP IMPORTS COMÉRCIO DE PEÇAS E ACESSÓRIO	AV DAS ARAUCÁRIAS., 2060 - GALPÃO 6 - BARIGUI - ARAUCARIA, PR - BRASIL Tel: 55.41.3278-8200 Email: danilo.fernandes@gpcorpbr.com	ATIVO	SOLICITANTE

▼ Marca	▼ Modelo	▼ Importado	▼ Descrição
DELINTE	DH2.	SIM	205/70R16 98H XL (RRC): E: (G): C: 70DB
DELINTE	DH2.	SIM	175/70R14 88H XL (RRC): C: (G): B: 73DB

Nova Pesquisa

Certificados | Produtos | Serviços | Empresas | Organismos Acreditados

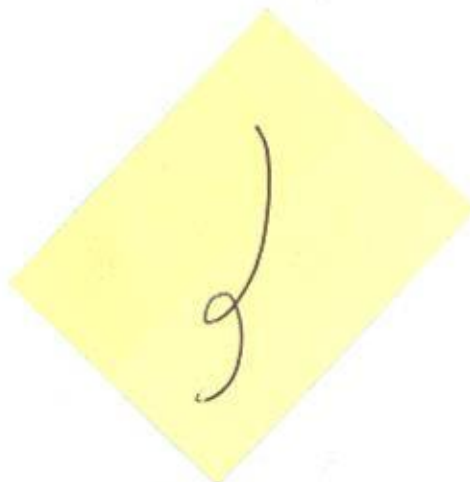

BRASIL



----- Site do Inmetro ----- v



Certificados

Produtos

Serviços

Empresas

Organismos
Acreditados

Produtos e Serviços com Conformidade Avaliada



Certificados



Resultado da Consulta:

20 Certificado(s)

782 Produtos(s)

0 Serviços(s)

Página 1

Certificador: IFBQ N° Certificado: 07580-1/2019 Tipo: Produto Emissão: 16/10/2019 Validade: 15/10/2023 Status do Certificado: Ativo Doc.Normativo Portaria Inmetro nº 544 de 25/10/2012

CNPJ/CPF	Razão Social / Nome (PF)	Nome fantasia	Endereço	Status	Papel da empresa
03755926000185	GP IMPORTS COMERCIO DE PEÇAS E ACESSÓRIOS AUTOMOTIVOS LTDA	GP IMPORTS COMÉRCIO DE PEÇAS E ACESSÓRIO	AV DAS ARAUCÁRIAS., 2060 - GALPÃO 6 - BARIGUI - ARAUCARIA, PR - BRASIL Tel: 55 41 3278-8200 Email: danilo.fernandes@gpcorpbr.com	ATIVO	SOLICITANTE
▼ Marca	▼ Modelo	▼ Importado	▼ Descrição		
DELINTE	165/70R14 81T DH2	SIM	2A2B1C4D3		
DELINTE	165/70R14 88T DH2	SIM	2A2B1C4D3		
DELINTE	195/70R14 91T DH2	SIM	2A2B1C4D3		
DELINTE	225/70R16 103T BANDIT DX-10 A/T	SIM	2A2B1C4D3		
DELINTE	225/70R16 103T DH7 SUV	SIM	2A2B1C4D3		
DELINTE	235/70R16 106T BANDIT DX-10 A/T	SIM	2A2B1C4D3		
DELINTE	265/70R15 112T BANDIT DX-10 A/T	SIM	2A2B1C4D3		

Certificador: IFBQ N° Certificado: 07580-10/2019 Tipo: Produto Emissão: 16/10/2019 Validade: 15/10/2023 Status do Certificado: Ativo Doc.Normativo

CNPJ/CPF	Razão Social / Nome (PF)	Nome fantasia	Endereço	Status	Papel da empresa
03755926000185	GP IMPORTS COMERCIO DE PEÇAS E ACESSÓRIOS AUTOMOTIVOS LTDA	GP IMPORTS COMÉRCIO DE PEÇAS E ACESSÓRIO	AV DAS ARAUCÁRIAS., 2060 - GALPÃO 6 - BARIGUI - ARAUCARIA, PR - BRASIL Tel: 55 41 3278-8200 Email: danilo.fernandes@gpcorpbr.com	ATIVO	SOLICITANTE
▼ Marca	▼ Modelo	▼ Importado	▼ Descrição		
DELINTE	215/60R16 99H XL DH2	SIM	2A2B2C6D4		
DELINTE	215/60R17 100H XL DH2	SIM	2A2B2C6D4		
DELINTE	215/60R17 100H XL DS2	SIM	FAMÍLIA: 2A2B2C6D4		
DELINTE	235/60R17 105H XL DH2	SIM	2A2B2C6D4		
DELINTE	235/60R17 106H XL DS2 SUV	SIM	FAMÍLIA: 2A2B2C6D4		
DELINTE	255/55R19 111H XL BANDIT DX-10 A/T	SIM	2A2B2C6D4		
DELINTE	255/60R18 112H XL BANDIT DX-10 A/T	SIM	2A2B2C6D4		
DELINTE	255/60R18 112H XL DH7 SUV	SIM	2A2B2C6D4		
DELINTE	255/60R18 112H XL DS2 SUV	SIM	FAMÍLIA: 2A2B2C6D4		
DELINTE	265/60R18 114H XL DH7 SUV	SIM	2A2B2C6D4		

Certificador: IFBQ N° Certificado: 07580-11/2019 Tipo: Produto Emissão: 16/10/2019 Validade: 15/10/2023 Status do Certificado: Ativo Doc.Normativo

CNPJ/CPF	Razão Social / Nome (PF)	Nome fantasia	Endereço	Status	Papel da empresa
03755926000185	GP IMPORTS COMÉRCIO DE PEÇAS E ACESSÓRIOS AUTOMOTIVOS LTDA	GP IMPORTS COMÉRCIO DE PEÇAS E ACESSÓRIO	AV DAS ARAUCÁRIAS., 2060 - GALPÃO 6 - BARIGUI - ARAUCARIA, PR - BRASIL Tel: 55.41.3278-8200 Email: danilo.fernandes@gpcorpbr.com	ATIVO	SOLICITANTE
▼ Marca	▼ Modelo	▼ Importado	▼ Descrição		
DELINTE	185/55R16 87V XL DH2	SIM	2A2B2C6D5		
DELINTE	185/55R16 87V XL DS2	SIM	FAMÍLIA: 2A2B2C6D5		
DELINTE	195/55R15 86W XL APEX KING AK01	SIM	FAMÍLIA: 2A2B2C6D5		
DELINTE	195/55R16 91V XL DS2	SIM	FAMÍLIA: 2A2B2C6D5		
DELINTE	205/55R15 89W XL APEX KING AK01	SIM	FAMÍLIA: 2A2B2C6D5		
DELINTE	205/55ZR16 94W XL APEX KING AK01	SIM	FAMÍLIA: 2A2B2C6D5		
DELINTE	205/55ZR16 94W XL DH2	SIM	2A2B2C6D5		
DELINTE	205/55ZR16 94W XL DS2	SIM	FAMÍLIA: 2A2B2C6D5		
DELINTE	205/55ZR17 95W XL DH2	SIM	2A2B2C6D5		
DELINTE	205/55ZR17 95W XL DS2	SIM	FAMÍLIA: 2A2B2C6D5		
DELINTE	215/55R18 99V XL DH2	SIM	2A2B2C6D5		
DELINTE	215/55R18 99V XL DS2 SUV	SIM	FAMÍLIA: 2A2B2C6D5		
DELINTE	215/55ZR16 97W XL DH2	SIM	2A2B2C6D5		
DELINTE	215/55ZR16 97W XL DS2	SIM	FAMÍLIA: 2A2B2C6D5		
DELINTE	215/55ZR17 98W XL DH2	SIM	2A2B2C6D5		
DELINTE	215/55ZR17 98W XL DS2	SIM	FAMÍLIA: 2A2B2C6D5		
DELINTE	215/60R16 99V XL DH2	SIM	2A2B2C6D5		
DELINTE	215/60R16 99V XL DS2	SIM	FAMÍLIA: 2A2B2C6D5		
DELINTE	225/55ZR16 99W XL DH2	SIM	2A2B2C6D5		
DELINTE	225/55ZR16 99W XL DS2	SIM	FAMÍLIA: 2A2B2C6D5		
DELINTE	225/55ZR17 101W XL DH2	SIM	2A2B2C6D5		
DELINTE	225/55ZR17 101W XL DH7 SUV	SIM	2A2B2C6D5		
DELINTE	225/55ZR17 101W XL DS2	SIM	FAMÍLIA: 2A2B2C6D5		
DELINTE	225/55ZR17 101W XL THUNDER D7	SIM	2A2B2C6D5		
DELINTE	225/55ZR18 102W XL DH2	SIM	2A2B2C6D5		
DELINTE	225/55ZR18 102W XL DS2 SUV	SIM	FAMÍLIA: 2A2B2C6D5		
DELINTE	225/60R18 104V XL DS2 SUV	SIM	FAMÍLIA: 2A2B2C6D5		
DELINTE	235/55R18 104V XL DH7 SUV	SIM	2A2B2C6D5		
DELINTE	235/55R18 104V XL DS2 SUV	SIM	FAMÍLIA: 2A2B2C6D5		
DELINTE	235/55R18 104V XL THUNDER D7	SIM	2A2B2C6D5		
DELINTE	235/55ZR17 103W XL DH2	SIM	2A2B2C6D5		
DELINTE	235/55ZR17 103W XL DH7 SUV	SIM	2A2B2C6D5		
DELINTE	235/55ZR17 103W XL THUNDER D7	SIM	2A2B2C6D5		
DELINTE	235/55ZR18 104W XL DH2	SIM	2A2B2C6D5		
DELINTE	235/55ZR19 105W XL DESERT STORM II DS8	SIM	2A2B2C6D5		
DELINTE	235/55ZR20 104W XL DESERT STORM II DS8	SIM	2A2B2C6D5		
DELINTE	235/60R18 107V XL DH7 SUV	SIM	2A2B2C6D5		
DELINTE	235/60R18 107V XL DS2 SUV	SIM	FAMÍLIA: 2A2B2C6D5		
DELINTE	255/55RF18 109V XL DH6-RUN FLAT	SIM	2A2B2C6D5		
DELINTE	255/55ZR18 109W XL DH7 SUV	SIM	2A2B2C6D5		
DELINTE	255/55ZR18 109W XL DS2 SUV	SIM	FAMÍLIA: 2A2B2C6D5		
DELINTE	255/55ZR18 109W XL THUNDER D7	SIM	2A2B2C6D5		
DELINTE	255/55ZR19 111W XL DESERT STORM II DS8	SIM	2A2B2C6D5		
DELINTE	255/55ZR20 110W XL DESERT STORM II DS8	SIM	2A2B2C6D5		
DELINTE	255/55ZRF19 111V XL DH6-RUN FLAT	SIM	2A2B2C6D5		
DELINTE	255/60R18 112V XL BANDIT DX-10 A/T	SIM	2A2B2C6D5		
DELINTE	275/55R20 117V XL DESERT STORM D8	SIM	2A2B2C6D5		
DELINTE	275/55R20 117V XL DESERT STORM D8+	SIM	2A2B2C6D5		
DELINTE	275/55R20 117V XL DESERT STORM II DS8	SIM	2A2B2C6D5		

DELINTE	275/55ZR20 117W XL DS2 SUV	SIM	FAMÍLIA: 2A2B2C6D5
DELINTE	285/60R18 120V XL DESERT STORM II DS8	SIM	2A2B2C6D5
DELINTE	285/60R18 120V XL DS2 SUV	SIM	FAMÍLIA: 2A2B2C6D5

Certificador: IFBQ **Nº Certificado:** 07580-12/2019 **Tipo:** Produto **Emissão:** 16/10/2019 **Validade:** 15/10/2023 **Status do Certificado:** Ativo **Doc.Normativo**

CNPJ/CPF	Razão Social / Nome (PF)	Nome fantasia	Endereço	Status	Papel da empresa
03755926000185	GP IMPORTS COMÉRCIO DE PEÇAS E ACESSÓRIOS AUTOMOTIVOS LTDA	GP IMPORTS COMÉRCIO DE PEÇAS E ACESSÓRIO	AV DAS ARAUCÁRIAS., 2060 - GALPÃO 6 - BARIQUI - ARAUCARIA, PR - BRASIL Tel: 55.41.3278-8200 Email: danilo.fernandes@gpcorpbr.com	ATIVO	SOLICITANTE

▼ Marca	▼ Modelo	▼ Importado	▼ Descrição
DELINTE	205/35R18 81H XL DH2	SIM	2A2B2C7D4
DELINTE	285/40R24 116H XL BANDIT DX-10 A/T	SIM	2A2B2C7D4
DELINTE	285/45R22 116H XL BANDIT DX-10 A/T	SIM	2A2B2C7D4

Certificador: IFBQ **Nº Certificado:** 07580-13/2019 **Tipo:** Produto **Emissão:** 16/10/2019 **Validade:** 15/10/2023 **Status do Certificado:** Ativo **Doc.Normativo**

CNPJ/CPF	Razão Social / Nome (PF)	Nome fantasia	Endereço	Status	Papel da empresa
03755926000185	GP IMPORTS COMÉRCIO DE PEÇAS E ACESSÓRIOS AUTOMOTIVOS LTDA	GP IMPORTS COMÉRCIO DE PEÇAS E ACESSÓRIO	AV DAS ARAUCÁRIAS., 2060 - GALPÃO 6 - BARIQUI - ARAUCARIA, PR - BRASIL Tel: 55.41.3278-8200 Email: danilo.fernandes@gpcorpbr.com	ATIVO	SOLICITANTE

▼ Marca	▼ Modelo	▼ Importado	▼ Descrição
DELINTE	165/35R17 75V XL DH2	SIM	2A2B2C7D5
DELINTE	165/35R18 85V XL DH2.	SIM	2A2B2C7D5
DELINTE	165/40R15 75V XL DH2	SIM	2A2B2C7D5
DELINTE	165/40R17 72V XL DH2	SIM	2A2B2C7D5
DELINTE	165/40R18 85V XL DH2	SIM	2A2B2C7D5
DELINTE	165/45R16 74V XL DH2	SIM	2A2B2C7D5
DELINTE	185/35R17 82V XL DH2	SIM	2A2B2C7D5
DELINTE	185/40ZR17 82W XL DH2	SIM	2A2B2C7D5
DELINTE	195/35ZR18 88W XL DH2	SIM	2A2B2C7D5
DELINTE	195/40ZR17 81W XL DH2	SIM	2A2B2C7D5
DELINTE	195/40ZR17 81W XL THUNDER D7	SIM	2A2B2C7D5
DELINTE	195/45R16 84V XL DH2	SIM	2A2B2C7D5
DELINTE	195/50R16 88V XL DH2	SIM	2A2B2C7D5
DELINTE	195/50R16 88V XL DS2	SIM	FAMÍLIA: 2A2B2C7D5
DELINTE	195/50ZR15 86W XL APEX KING AK01	SIM	FAMÍLIA: 2A2B2C7D5
DELINTE	195/50ZR16 88W XL APEX KING AK01	SIM	FAMÍLIA: 2A2B2C7D5
DELINTE	205/30ZR20 82W XL DESERT STORM II DS8	SIM	2A2B2C7D5
DELINTE	205/40ZR17 84W XL APEX KING AK01	SIM	FAMÍLIA: 2A2B2C7D5
DELINTE	205/40ZR17 84W XL DH2	SIM	2A2B2C7D5
DELINTE	205/40ZR17 84W XL THUNDER D7	SIM	2A2B2C7D5
DELINTE	205/40ZR17 84V XL DS7 SPORT	SIM	2A2B2C7D5
DELINTE	205/40ZR18 86V XL DS7 SPORT	SIM	2A2B2C7D5
DELINTE	205/45R17 88V XL DS2	SIM	FAMÍLIA: 2A2B2C7D5
DELINTE	205/45ZR16 87W XL DH2	SIM	2A2B2C7D5
DELINTE	205/45ZR17 88W XL DH2	SIM	2A2B2C7D5
DELINTE	205/45ZR17 88W XL THUNDER D7	SIM	2A2B2C7D5
DELINTE	205/50ZR15 89W XL APEX KING AK01	SIM	FAMÍLIA: 2A2B2C7D5
DELINTE	205/50ZR17 93W XL DH2	SIM	2A2B2C7D5
DELINTE	205/50ZR17 93W XL DS2	SIM	FAMÍLIA: 2A2B2C7D5
DELINTE	205/50ZR17 93W XL THUNDER D7	SIM	2A2B2C7D5
DELINTE	215/30ZR20 82W XL DESERT STORM II	SIM	2A2B2C7D5

DS8			
DELINTE	215/35ZR18 84W XL DH2	SIM	2A2B2C7D5
DELINTE	215/35ZR18 84W XL THUNDER D7	SIM	2A2B2C7D5
DELINTE	215/35ZR19 85W XL THUNDER D7	SIM	2A2B2C7D5
DELINTE	215/40ZR17 87W XL DH2	SIM	2A2B2C7D5
DELINTE	215/40ZR18 89W XL DH2	SIM	2A2B2C7D5
DELINTE	215/40ZR18 89W XL DS2	SIM	FAMÍLIA: 2A2B2C7D5
DELINTE	215/40ZR18 89W XL THUNDER D7	SIM	2A2B2C7D5
DELINTE	215/45ZR16 90W XL APEX KING AK01	SIM	FAMÍLIA: 2A2B2C7D5
DELINTE	215/45ZR16 90W XL DH2	SIM	2A2B2C7D5
DELINTE	215/45ZR17 91W XL APEX KING AK01	SIM	FAMÍLIA: 2A2B2C7D5
DELINTE	215/45ZR17 91W XL DH2	SIM	2A2B2C7D5
DELINTE	215/45ZR17 91W XL DS2	SIM	FAMÍLIA: 2A2B2C7D5
DELINTE	215/45ZR17 91W XL THUNDER D7	SIM	2A2B2C7D5
DELINTE	215/45ZR17 91Y XL DS7 SPORT	SIM	2A2B2C7D5
DELINTE	215/50ZR17 95W XL DH2	SIM	2A2B2C7D5
DELINTE	215/50ZR17 95W XL DS2	SIM	FAMÍLIA: 2A2B2C7D5
DELINTE	225/30ZR20 85W XL THUNDER D7	SIM	2A2B2C7D5
DELINTE	225/30ZR22 89W XL THUNDER D7	SIM	2A2B2C7D5
DELINTE	225/35ZR19 88W XL THUNDER D7	SIM	2A2B2C7D5
DELINTE	225/35ZR20 93W XL DESERT STORM II DS8	SIM	2A2B2C7D5
DELINTE	225/35ZR20 93W XL THUNDER D7	SIM	2A2B2C7D5
DELINTE	225/35ZRF19 88W XL DH6-RUN FLAT	SIM	2A2B2C7D5
DELINTE	225/35ZRF19 88Y XL DH6-RUN FLAT	SIM	2A2B2C7D5
DELINTE	225/40ZR18 92W XL APEX KING AK01	SIM	FAMÍLIA: 2A2B2C7D5
DELINTE	225/40ZR18 92W XL DH2	SIM	2A2B2C7D5
DELINTE	225/40ZR18 92W XL DS2	SIM	FAMÍLIA: 2A2B2C7D5
DELINTE	225/40ZR18 92W XL THUNDER D7	SIM	2A2B2C7D5
DELINTE	225/40ZR18 92Y XL DS7 SPORT	SIM	2A2B2C7D5
DELINTE	225/40ZR19 93W XL THUNDER D7	SIM	2A2B2C7D5
DELINTE	225/40ZR20 92W XL DESERT STORM II DS8	SIM	2A2B2C7D5
DELINTE	225/45ZR17 94W XL APEX KING AK01	SIM	FAMÍLIA: 2A2B2C7D5
DELINTE	225/45ZR17 94W XL DH2	SIM	2A2B2C7D5
DELINTE	225/45ZR17 94W XL DS2	SIM	FAMÍLIA: 2A2B2C7D5
DELINTE	225/45ZR17 94W XL THUNDER D7	SIM	2A2B2C7D5
DELINTE	225/45ZR17 94Y XL DS7 SPORT	SIM	2A2B2C7D5
DELINTE	225/45ZR18 95W XL DH2	SIM	2A2B2C7D5
DELINTE	225/45ZR18 95W XL DS2	SIM	FAMÍLIA: 2A2B2C7D5
DELINTE	225/45ZR18 95W XL THUNDER D7	SIM	2A2B2C7D5
DELINTE	225/45ZR18 95Y XL DS7 SPORT	SIM	2A2B2C7D5
DELINTE	225/45ZR19 96W XL DS2	SIM	FAMÍLIA: 2A2B2C7D5
DELINTE	225/45ZR19 96W XL THUNDER D7	SIM	2A2B2C7D5
DELINTE	225/50ZR17 96W XL DH2	SIM	2A2B2C7D5
DELINTE	225/50ZR17 96W XL DS2	SIM	FAMÍLIA: 2A2B2C7D5
DELINTE	225/50ZR17 96W XL THUNDER D7	SIM	2A2B2C7D5
DELINTE	225/50ZR17 98Y XL DS7 SPORT	SIM	FAMÍLIA: 2A2B2C7D5
DELINTE	225/50ZR18 99W XL DH2	SIM	2A2B2C7D5
DELINTE	225/50ZR18 99W XL DS2	SIM	FAMÍLIA: 2A2B2C7D5
DELINTE	235/30ZR22 90W XL THUNDER D7	SIM	2A2B2C7D5
DELINTE	235/35ZR19 91W XL APEX KING AK01	SIM	FAMÍLIA: 2A2B2C7D5
DELINTE	235/35ZR19 91W XL DS2	SIM	FAMÍLIA: 2A2B2C7D5
DELINTE	235/35ZR19 91W XL THUNDER D7	SIM	2A2B2C7D5
DELINTE	235/35ZR20 92W XL THUNDER D7	SIM	2A2B2C7D5
DELINTE	235/35ZR20 92Y XL APEX KING AK01	SIM	FAMÍLIA: 2A2B2C7D5
DELINTE	235/40ZR18 95W XL DH2	SIM	2A2B2C7D5
DELINTE	235/40ZR18 95W XL DS2	SIM	FAMÍLIA: 2A2B2C7D5
DELINTE	235/40ZR18 95W XL THUNDER D7	SIM	2A2B2C7D5

DELINTE	235/40ZR18 95Y XL DS7 SPORT	SIM	2A2B2C7D5
DELINTE	235/40ZR19 96W XL APEX KING AK01	SIM	FAMÍLIA: 2A2B2C7D5
DELINTE	235/40ZR19 96W XL THUNDER D7	SIM	2A2B2C7D5
DELINTE	235/40ZR19 98Y XL DH2	SIM	2A2B2C7D5
DELINTE	235/45ZR17 97W XL APEX KING AK01	SIM	FAMÍLIA: 2A2B2C7D5
DELINTE	235/45ZR17 97W XL DH2	SIM	2A2B2C7D5
DELINTE	235/45ZR17 97W XL DS2	SIM	FAMÍLIA: 2A2B2C7D5
DELINTE	235/45ZR17 97W XL THUNDER D7	SIM	2A2B2C7D5
DELINTE	235/45ZR18 98W XL DESERT STORM II DS8	SIM	2A2B2C7D5
DELINTE	235/45ZR18 98W XL DH2	SIM	2A2B2C7D5
DELINTE	235/45ZR18 98W XL DS2	SIM	FAMÍLIA: 2A2B2C7D5
DELINTE	235/45ZR18 98Y XL DS7 SPORT	SIM	FAMÍLIA: 2A2B2C7D5
DELINTE	235/50ZR18 101W XL DH2	SIM	2A2B2C7D5
DELINTE	235/50ZR18 101W XL DH7 SUV	SIM	2A2B2C7D5
DELINTE	235/50ZR18 101W XL DS2 SUV	SIM	FAMÍLIA: 2A2B2C7D5
DELINTE	235/50ZR18 101W XL THUNDER D7	SIM	2A2B2C7D5
DELINTE	235/50ZR18 101Y XL DS7 SPORT	SIM	FAMÍLIA: 2A2B2C7D5
DELINTE	235/50ZRF18 101W XL DH6-RUN FLAT	SIM	2A2B2C7D5
DELINTE	245/25ZR24 101W XL DESERT STORM II DS8	SIM	2A2B2C7D5
DELINTE	245/30ZR20 97W XL THUNDER D7	SIM	2A2B2C7D5
DELINTE	245/30ZR22 95W XL DESERT STORM II DS8	SIM	2A2B2C7D5
DELINTE	245/30ZR22 95W XL THUNDER D7	SIM	2A2B2C7D5
DELINTE	245/30ZR24 103Y XL DESERT STORM II DS8	SIM	2A2B2C7D5
DELINTE	245/35ZR18 92W XL DESERT STORM II DS8	SIM	2A2B2C7D5
DELINTE	245/35ZR18 92W XL DH2	SIM	2A2B2C7D5
DELINTE	245/35ZR19 97W XL THUNDER D7	SIM	2A2B2C7D5
DELINTE	245/35ZR20 95W XL DESERT STORM II DS8	SIM	2A2B2C7D5
DELINTE	245/35ZR20 95W XL THUNDER D7	SIM	2A2B2C7D5
DELINTE	245/35ZR20 95Y XL APEX KING AK01	SIM	FAMÍLIA: 2A2B2C7D5
DELINTE	245/35ZR21 100Y XL DH2	SIM	2A2B2C7D5
DELINTE	245/35ZR21 96Y XL APEX KING AK01	SIM	FAMÍLIA: 2A2B2C7D5
DELINTE	245/35ZR21 96Y XL DESERT STORM II DS8	SIM	2A2B2C7D5
DELINTE	245/35ZR21 96Y XL DH2	SIM	2A2B2C7D5
DELINTE	245/40R20 99Y XL DS2	SIM	FAMÍLIA: 2A2B2C7D5
DELINTE	245/40ZR17 95W XL DH2	SIM	2A2B2C7D5
DELINTE	245/40ZR17 95W XL THUNDER D7	SIM	2A2B2C7D5
DELINTE	245/40ZR17 95Y XL DS7 SPORT	SIM	2A2B2C7D5
DELINTE	245/40ZR18 97W XL APEX KING AK01	SIM	FAMÍLIA: 2A2B2C7D5
DELINTE	245/40ZR18 97W XL DESERT STORM II DS8	SIM	2A2B2C7D5
DELINTE	245/40ZR18 97W XL DH2	SIM	2A2B2C7D5
DELINTE	245/40ZR18 97W XL DS2	SIM	FAMÍLIA: 2A2B2C7D5
DELINTE	245/40ZR18 97W XL THUNDER D7	SIM	2A2B2C7D5
DELINTE	245/40ZR18 97Y XL DS7 SPORT	SIM	2A2B2C7D5
DELINTE	245/40ZR19 98W XL DS2	SIM	FAMÍLIA: 2A2B2C7D5
DELINTE	245/40ZR19 98W XL THUNDER D7	SIM	2A2B2C7D5
DELINTE	245/40ZR20 99W XL THUNDER D7	SIM	2A2B2C7D5
DELINTE	245/40ZR20 99Y XL DS2	SIM	FAMÍLIA: 2A2B2C7D5
DELINTE	245/40ZR21 100Y XL DESERT STORM II DS8	SIM	2A2B2C7D5
DELINTE	245/40ZR21 100Y XL DS2	SIM	FAMÍLIA: 2A2B2C7D5
DELINTE	245/40ZRF19 98W XL DH6-RUN FLAT	SIM	2A2B2C7D5
DELINTE	245/40ZRF20 99Y XL DH6-RUN FLAT	SIM	2A2B2C7D5
DELINTE	245/45R20 103W XL DESERT STORM D8+	SIM	2A2B2C7D5
DELINTE	245/45R20 108W XL DESERT STORM D8+	SIM	2A2B2C7D5

DELINTE	245/45ZR17 99W XL DH2	SIM	2A2B2C7D5
DELINTE	245/45ZR17 99W XL DS2	SIM	FAMÍLIA: 2A2B2C7D5
DELINTE	245/45ZR17 99W XL THUNDER D7	SIM	2A2B2C7D5
DELINTE	245/45ZR18 100W XL DH2	SIM	2A2B2C7D5
DELINTE	245/45ZR18 100W XL DS2	SIM	FAMÍLIA: 2A2B2C7D5
DELINTE	245/45ZR18 100Y XL DH2	SIM	2A2B2C7D5
DELINTE	245/45ZR18 100Y XL THUNDER D7	SIM	2A2B2C7D5
DELINTE	245/45ZR19 102Y XL DH2	SIM	2A2B2C7D5
DELINTE	245/45ZR19 102Y XL DS2	SIM	FAMÍLIA: 2A2B2C7D5
DELINTE	245/45ZR20 103W XL DESERT STORM D8+	SIM	2A2B2C7D5
DELINTE	245/45ZR20 103W XL DESERT STORM II DS8	SIM	2A2B2C7D5
DELINTE	245/45ZR20 108W XL DESERT STORM II DS8	SIM	2A2B2C7D5
DELINTE	245/45ZR21 107W XL DESERT STORM II DS8	SIM	2A2B2C7D5
DELINTE	245/45ZRF20 103W XL DH6-RUN FLAT	SIM	FAMÍLIA: 2A2B2C7D5
DELINTE	245/50ZR19 105W XL DS2 SUV	SIM	FAMÍLIA: 2A2B2C7D5
DELINTE	255/30ZR20 92W XL DESERT STORM II DS8	SIM	2A2B2C7D5
DELINTE	255/30ZR20 92W XL THUNDER D7	SIM	2A2B2C7D5
DELINTE	255/30ZR22 95Y XL DESERT STORM II DS8	SIM	2A2B2C7D5
DELINTE	255/30ZR22 95Y XL THUNDER D7	SIM	2A2B2C7D5
DELINTE	255/30ZR24 102W XL DESERT STORM D8+	SIM	2A2B2C7D5
DELINTE	255/30ZR24 102W XL DESERT STORM II DS8	SIM	2A2B2C7D5
DELINTE	255/30ZR24 97W XL DESERT STORM D8	SIM	2A2B2C7D5
DELINTE	255/30ZR24 97W XL DESERT STORM D8+	SIM	2A2B2C7D5
DELINTE	255/30ZR26 105W XL DESERT STORM D8+	SIM	2A2B2C7D5
DELINTE	255/30ZR26 105W XL DESERT STORM II DS8	SIM	2A2B2C7D5
DELINTE	255/30ZR26 99W XL DESERT STORM D8	SIM	2A2B2C7D5
DELINTE	255/30ZR26 99W XL DESERT STORM D8+	SIM	2A2B2C7D5
DELINTE	255/30ZRF19 91Y XL DH6-RUN FLAT	SIM	2A2B2C7D5
DELINTE	255/35ZR18 94W XL DH2	SIM	2A2B2C7D5
DELINTE	255/35ZR18 94W XL THUNDER D7	SIM	2A2B2C7D5
DELINTE	255/35ZR18 94Y XL DS7 SPORT	SIM	2A2B2C7D5
DELINTE	255/35ZR19 96W XL THUNDER D7	SIM	2A2B2C7D5
DELINTE	255/35ZR19 96Y XL DS7 SPORT	SIM	2A2B2C7D5
DELINTE	255/35ZR20 97W XL THUNDER D7	SIM	2A2B2C7D5
DELINTE	255/35ZR20 97Y XL APEX KING AK01	SIM	FAMÍLIA: 2A2B2C7D5
DELINTE	255/40ZR18 99W XL DH2	SIM	2A2B2C7D5
DELINTE	255/40ZR18 99W XL THUNDER D7	SIM	2A2B2C7D5
DELINTE	255/40ZR18 99Y XL DS7 SPORT	SIM	2A2B2C7D5
DELINTE	255/40ZR19 100W XL DS2	SIM	FAMÍLIA: 2A2B2C7D5
DELINTE	255/40ZR19 100W XL THUNDER D7	SIM	2A2B2C7D5
DELINTE	255/40ZR19 100Y XL DESERT STORM II DS8	SIM	2A2B2C7D5
DELINTE	255/40ZR19 101Y XL DH2	SIM	2A2B2C7D5
DELINTE	255/40ZR20 101Y XL DS2	SIM	FAMÍLIA: 2A2B2C7D5
DELINTE	255/40ZR21 102Y XL APEX KING AK01	SIM	FAMÍLIA: 2A2B2C7D5
DELINTE	255/45ZR20 105W XL DS2 SUV	SIM	FAMÍLIA: 2A2B2C7D5
DELINTE	255/45ZR20 105W XL THUNDER D7	SIM	2A2B2C7D5
DELINTE	255/50ZR19 107W XL DESERT STORM II DS8	SIM	2A2B2C7D5
DELINTE	255/50ZR19 107Y XL DESERT STORM II DS8	SIM	2A2B2C7D5
DELINTE	255/50ZR20 109Y XL DESERT STORM II DS8	SIM	2A2B2C7D5
DELINTE	255/50ZR20 109Y XL DS2 SUV	SIM	FAMÍLIA: 2A2B2C7D5
DELINTE	265/30ZR19 93W XL THUNDER D7	SIM	2A2B2C7D5
DELINTE	265/30ZR22 97W XL THUNDER D7	SIM	2A2B2C7D5

DELINTE	265/35ZR18 97W XL APEX KING AK01	SIM	FAMÍLIA: 2A2B2C7D5
DELINTE	265/35ZR19 98W XL APEX KING AK01	SIM	FAMÍLIA: 2A2B2C7D5
DELINTE	265/35ZR19 98Y XL DS2	SIM	FAMÍLIA: 2A2B2C7D5
DELINTE	265/35ZR19 99Y XL DH2	SIM	2A2B2C7D5
DELINTE	265/35ZR20 101Y XL DH2	SIM	2A2B2C7D5
DELINTE	265/35ZR20 99Y XL APEX KING AK01	SIM	FAMÍLIA: 2A2B2C7D5
DELINTE	265/35ZR21 101Y XL APEX KING AK01	SIM	FAMÍLIA: 2A2B2C7D5
DELINTE	265/35ZR22 102W XL DESERT STORM D8	SIM	2A2B2C7D5
DELINTE	265/35ZR22 102W XL DESERT STORM D8+	SIM	2A2B2C7D5
DELINTE	265/35ZR22 102W XL DESERT STORM II DS8	SIM	2A2B2C7D5
DELINTE	265/35ZR22 102Y XL APEX KING AK01	SIM	FAMÍLIA: 2A2B2C7D5
DELINTE	265/35ZR22 106W XL DESERT STORM D8+	SIM	2A2B2C7D5
DELINTE	265/35ZR22 106W XL DESERT STORM II DS8	SIM	2A2B2C7D5
DELINTE	265/40R22 106V XL DESERT STORM D8	SIM	2A2B2C7D5
DELINTE	265/40R22 106V XL DESERT STORM D8+	SIM	2A2B2C7D5
DELINTE	265/40R22 106V XL DESERT STORM II DS8	SIM	2A2B2C7D5
DELINTE	265/40R22 110V XL DESERT STORM D8+	SIM	2A2B2C7D5
DELINTE	265/40R22 110V XL DESERT STORM II DS8	SIM	2A2B2C7D5
DELINTE	265/40ZR18 101Y XL DESERT STORM II DS8	SIM	2A2B2C7D5
DELINTE	265/40ZR21 105Y XL DESERT STORM II DS8	SIM	2A2B2C7D5
DELINTE	265/40ZR22 106Y XL DESERT STORM II DS8	SIM	2A2B2C7D5
DELINTE	265/45R22 109V XL DESERT STORM II DS8	SIM	2A2B2C7D5
DELINTE	265/45ZR20 108Y XL DESERT STORM II DS8	SIM	2A2B2C7D5
DELINTE	265/50ZR19 110W XL DESERT STORM II DS8	SIM	2A2B2C7D5
DELINTE	265/50ZR19 110Y XL DESERT STORM II DS8	SIM	2A2B2C7D5
DELINTE	265/50ZR20 111W XL DESERT STORM II DS8	SIM	2A2B2C7D5
DELINTE	275/20R30 112V XL DESERT STORM D8	SIM	2A2B2C7D5
DELINTE	275/20R30 114V XL DESERT STORM D8+	SIM	2A2B2C7D5
DELINTE	275/20R30 114V XL DESERT STORM II DS8	SIM	2A2B2C7D5
DELINTE	275/25ZR24 102W XL DESERT STORM D8+	SIM	2A2B2C7D5
DELINTE	275/25ZR24 102W XL DESERT STORM II DS8	SIM	2A2B2C7D5
DELINTE	275/25ZR24 95W XL DESERT STORM D8	SIM	2A2B2C7D5
DELINTE	275/25ZR24 95W XL DESERT STORM D8+	SIM	2A2B2C7D5
DELINTE	275/25ZR26 102W XL DESERT STORM D8+	SIM	2A2B2C7D5
DELINTE	275/25ZR26 102W XL DESERT STORM II DS8	SIM	2A2B2C7D5
DELINTE	275/25ZR26 98W XL DESERT STORM D8+	SIM	2A2B2C7D5
DELINTE	275/25ZR28 110W XL DESERT STORM D8+	SIM	2A2B2C7D5
DELINTE	275/25ZR28 114W XL DESERT STORM D8+	SIM	2A2B2C7D5
DELINTE	275/25ZR28 114W XL DESERT STORM II DS8	SIM	2A2B2C7D5
DELINTE	275/25ZR30 108W XL DESERT STORM D8+	SIM	2A2B2C7D5
DELINTE	275/25ZR30 114W XL DESERT STORM D8+	SIM	2A2B2C7D5
DELINTE	275/25ZR30 114W XL DESERT STORM II DS8	SIM	2A2B2C7D5
DELINTE	275/30ZR19 96W XL DESERT STORM II DS8	SIM	2A2B2C7D5
DELINTE	275/30ZR19 96W XL THUNDER D7	SIM	2A2B2C7D5
DELINTE	275/30ZR20 97W XL DESERT STORM II DS8	SIM	2A2B2C7D5

DELINTE	275/30ZR20 97W XL THUNDER D7	SIM	2A2B2C7D5
DELINTE	275/30ZR21 102Y XL DH2	SIM	2A2B2C7D5
DELINTE	275/30ZR24 110W XL DESERT STORM D8	SIM	2A2B2C7D5
DELINTE	275/30ZR24 110W XL DESERT STORM D8+	SIM	2A2B2C7D5
DELINTE	275/30ZR24 110W XL DESERT STORM II DS8	SIM	2A2B2C7D5
DELINTE	275/30ZRF20 97Y XL DH6-RUN FLAT	SIM	2A2B2C7D5
DELINTE	275/35R20 102Y XL DS2	SIM	FAMÍLIA: 2A2B2C7D5
DELINTE	275/35ZR19 100W XL APEX KING AK01	SIM	FAMÍLIA: 2A2B2C7D5
DELINTE	275/35ZR19 100W XL DESERT STORM II DS8	SIM	2A2B2C7D5
DELINTE	275/35ZR19 100W XL THUNDER D7	SIM	2A2B2C7D5
DELINTE	275/35ZR20 102W XL THUNDER D7	SIM	2A2B2C7D5
DELINTE	275/35ZR21 103Y XL DS2	SIM	2A2B2C7D5
DELINTE	275/35ZRF19 100W XL DH6-RUN FLAT	SIM	2A2B2C7D5
DELINTE	275/35ZRF20 102Y XL DH6-RUN FLAT	SIM	2A2B2C7D5
DELINTE	275/40ZR19 103Y XL DH2	SIM	2A2B2C7D5
DELINTE	275/40ZR20 106W XL DESERT STORM D8	SIM	2A2B2C7D5
DELINTE	275/40ZR20 106W XL DESERT STORM D8+	SIM	2A2B2C7D5
DELINTE	275/40ZR20 106W XL DESERT STORM II DS8	SIM	2A2B2C7D5
DELINTE	275/40ZR20 108W XL DESERT STORM D8+	SIM	2A2B2C7D5
DELINTE	275/40ZR20 108W XL DESERT STORM II DS8	SIM	2A2B2C7D5
DELINTE	275/40ZR21 107Y XL DS2 SUV	SIM	FAMÍLIA: 2A2B2C7D5
DELINTE	275/40ZR21 109W XL DESERT STORM II DS8	SIM	2A2B2C7D5
DELINTE	275/40ZR22 108Y XL DS7 SPORT	SIM	2A2B2C7D5
DELINTE	275/40ZRF20 106W XL DH6-RUN FLAT	SIM	2A2B2C7D5
DELINTE	275/40ZRF21 107Y XL DH6-RUN FLAT	SIM	FAMÍLIA: 2A2B2C7D5
DELINTE	275/45R20 110V XL DESERT STORM D8	SIM	2A2B2C7D5
DELINTE	275/45R20 110V XL DESERT STORM D8+	SIM	2A2B2C7D5
DELINTE	275/45R20 114V XL DESERT STORM D8+	SIM	2A2B2C7D5
DELINTE	275/45R20 114V XL DESERT STORM II DS8	SIM	2A2B2C7D5
DELINTE	275/45R22 112V XL DESERT STORM D8	SIM	2A2B2C7D5
DELINTE	275/45R22 112V XL DESERT STORM D8+	SIM	2A2B2C7D5
DELINTE	275/45R22 112V XL DESERT STORM II DS8	SIM	2A2B2C7D5
DELINTE	275/45R22 114V XL DESERT STORM D8+	SIM	2A2B2C7D5
DELINTE	275/45R22 114V XL DESERT STORM II DS8	SIM	2A2B2C7D5
DELINTE	275/45ZR20 110Y XL DESERT STORM II DS8	SIM	2A2B2C7D5
DELINTE	275/45ZR21 110Y XL DESERT STORM II DS8	SIM	2A2B2C7D5
DELINTE	275/50R20 113V XL DS2 SUV	SIM	FAMÍLIA: 2A2B2C7D5
DELINTE	275/50ZR20 113W XL DESERT STORM II DS8	SIM	2A2B2C7D5
DELINTE	285/25ZR22 95W XL THUNDER D7	SIM	2A2B2C7D5
DELINTE	285/30ZR20 99W XL THUNDER D7	SIM	2A2B2C7D5
DELINTE	285/30ZR21 100Y XL DESERT STORM II DS8	SIM	2A2B2C7D5
DELINTE	285/30ZR21 100Y XL DH2	SIM	2A2B2C7D5
DELINTE	285/35ZR18 101W XL APEX KING AK01	SIM	FAMÍLIA: 2A2B2C7D5
DELINTE	285/35ZR18 101W XL DESERT STORM II DS8	SIM	2A2B2C7D5
DELINTE	285/35ZR19 101Y XL DH2	SIM	2A2B2C7D5
DELINTE	285/35ZR19 103W XL APEX KING AK01	SIM	FAMÍLIA: 2A2B2C7D5
DELINTE	285/35ZR20 104Y XL APEX KING AK01	SIM	FAMÍLIA: 2A2B2C7D5
DELINTE	285/35ZR21 105Y XL APEX KING AK01	SIM	FAMÍLIA: 2A2B2C7D5
DELINTE	285/35ZR21 108Y XL DESERT STORM II DS8	SIM	2A2B2C7D5

DELINTE	285/35ZR22 106W XL DESERT STORM D8	SIM	2A2B2C7D5
DELINTE	285/35ZR22 106W XL DESERT STORM D8+	SIM	2A2B2C7D5
DELINTE	285/35ZR22 106W XL DESERT STORM II DS8	SIM	2A2B2C7D5
DELINTE	285/35ZR22 106Y XL APEX KING AK01	SIM	FAMÍLIA: 2A2B2C7D5
DELINTE	285/35ZR22 106Y XL DESERT STORM II DS8	SIM	2A2B2C7D5
DELINTE	285/35ZR22 110W XL DESERT STORM D8+	SIM	2A2B2C7D5
DELINTE	285/35ZR22 110W XL DESERT STORM II DS8	SIM	2A2B2C7D5
DELINTE	285/35ZR23 107Y XL APEX KING AK01	SIM	FAMÍLIA: 2A2B2C7D5
DELINTE	285/40R22 110V XL DESERT STORM II DS8	SIM	2A2B2C7D5
DELINTE	285/40R24 118V XL DESERT STORM II DS8	SIM	2A2B2C7D5
DELINTE	285/40ZR22 110W XL DESERT STORM II DS8	SIM	2A2B2C7D5
DELINTE	285/40ZR22 110Y XL APEX KING AK01	SIM	FAMÍLIA: 2A2B2C7D5
DELINTE	285/45R22 114V XL DESERT STORM D8	SIM	2A2B2C7D5
DELINTE	285/45R22 114V XL DESERT STORM D8+	SIM	2A2B2C7D5
DELINTE	285/45R22 116V XL DESERT STORM D8+	SIM	2A2B2C7D5
DELINTE	285/45R22 116V XL DESERT STORM II DS8	SIM	2A2B2C7D5
DELINTE	285/45ZR19 107Y XL DESERT STORM II DS8	SIM	2A2B2C7D5
DELINTE	285/45ZR21 113Y XL APEX KING AK01	SIM	FAMÍLIA: 2A2B2C7D5
DELINTE	285/45ZRF19 111W XL DH6-RUN FLAT	SIM	2A2B2C7D5
DELINTE	295/25ZR24 109Y XL DESERT STORM II DS8	SIM	2A2B2C7D5
DELINTE	295/25ZR28 103Y XL DESERT STORM D8	SIM	2A2B2C7D5
DELINTE	295/25ZR28 103Y XL DESERT STORM D8+	SIM	2A2B2C7D5
DELINTE	295/25ZR28 116Y XL DESERT STORM D8+	SIM	2A2B2C7D5
DELINTE	295/25ZR28 116Y XL DESERT STORM II DS8	SIM	2A2B2C7D5
DELINTE	295/30ZR19 100W XL APEX KING AK01	SIM	FAMÍLIA: 2A2B2C7D5
DELINTE	295/30ZR20 105Y XL DH2	SIM	2A2B2C7D5
DELINTE	295/30ZR21 102Y XL APEX KING AK01	SIM	FAMÍLIA: 2A2B2C7D5
DELINTE	295/30ZR22 110W XL DESERT STORM II DS8	SIM	2A2B2C7D5
DELINTE	295/30ZR26 107W XL DESERT STORM D8	SIM	2A2B2C7D5
DELINTE	295/30ZR26 107W XL DESERT STORM D8+	SIM	2A2B2C7D5
DELINTE	295/30ZR26 114W XL DESERT STORM D8+	SIM	2A2B2C7D5
DELINTE	295/30ZR26 114W XL DESERT STORM II DS8	SIM	2A2B2C7D5
DELINTE	295/35R24 110V XL DESERT STORM D8	SIM	2A2B2C7D5
DELINTE	295/35R24 110V XL DESERT STORM D8+	SIM	2A2B2C7D5
DELINTE	295/35R24 114V XL DESERT STORM D8+	SIM	2A2B2C7D5
DELINTE	295/35R24 114V XL DESERT STORM II DS8	SIM	2A2B2C7D5
DELINTE	295/35ZR20 105Y XL APEX KING AK01	SIM	FAMÍLIA: 2A2B2C7D5
DELINTE	295/35ZR20 105Y XL DS2	SIM	FAMÍLIA: 2A2B2C7D5
DELINTE	295/35ZR21 107Y XL DESERT STORM II DS8	SIM	2A2B2C7D5
DELINTE	295/35ZR21 109Y XL DESERT STORM II DS8	SIM	2A2B2C7D5
DELINTE	295/40ZR20 108Y XL DESERT STORM II DS8	SIM	2A2B2C7D5
DELINTE	295/40ZR21 111W XL DESERT STORM II DS8	SIM	2A2B2C7D5
DELINTE	295/40ZR21 111Y XL DESERT STORM II DS8	SIM	2A2B2C7D5
DELINTE	305/25ZR20 97W XL THUNDER D7	SIM	2A2B2C7D5
DELINTE	305/25ZR22 103Y XL THUNDER D7	SIM	2A2B2C7D5
DELINTE	305/25ZR32 108W XL DESERT STORM D8+	SIM	2A2B2C7D5

DELINTE	305/25ZR32 114W XL DESERT STORM D8+	SIM	2A2B2C7D5
DELINTE	305/25ZR32 114W XL DESERT STORM II DS8	SIM	2A2B2C7D5
DELINTE	305/30ZR18 101W XL APEX KING AK01	SIM	FAMÍLIA: 2A2B2C7D5
DELINTE	305/30ZR19 102W XL APEX KING AK01	SIM	FAMÍLIA: 2A2B2C7D5
DELINTE	305/30ZR20 103Y XL APEX KING AK01	SIM	FAMÍLIA: 2A2B2C7D5
DELINTE	305/30ZR21 104Y XL APEX KING AK01	SIM	FAMÍLIA: 2A2B2C7D5
DELINTE	305/30ZR26 109W XL DESERT STORM D8	SIM	2A2B2C7D5
DELINTE	305/30ZR26 109W XL DESERT STORM D8+	SIM	2A2B2C7D5
DELINTE	305/30ZR26 116W XL DESERT STORM D8+	SIM	2A2B2C7D5
DELINTE	305/30ZR26 116W XL DESERT STORM II DS8	SIM	2A2B2C7D5
DELINTE	305/35R24 112V XL DESERT STORM D8	SIM	2A2B2C7D5
DELINTE	305/35R24 112V XL DESERT STORM D8+	SIM	2A2B2C7D5
DELINTE	305/35R24 114V XL DESERT STORM D8+	SIM	2A2B2C7D5
DELINTE	305/35R24 114V XL DESERT STORM II DS8	SIM	2A2B2C7D5
DELINTE	305/40R22 114V XL DESERT STORM D8	SIM	2A2B2C7D5
DELINTE	305/40R22 114V XL DESERT STORM D8+	SIM	2A2B2C7D5
DELINTE	305/40R22 114V XL DESERT STORM II DS8	SIM	2A2B2C7D5
DELINTE	305/40ZR20 112Y XL DESERT STORM II DS8	SIM	2A2B2C7D5
DELINTE	305/45R22 118V XL DESERT STORM D8	SIM	2A2B2C7D5
DELINTE	305/45R22 118V XL DESERT STORM D8+	SIM	2A2B2C7D5
DELINTE	305/45R22 118V XL DESERT STORM II DS8	SIM	2A2B2C7D5
DELINTE	315/30ZR21 105Y XL DS2	SIM	FAMÍLIA: 2A2B2C7D5
DELINTE	315/30ZR22 107Y XL DESERT STORM II DS8	SIM	2A2B2C7D5
DELINTE	315/35ZR20 110W XL DESERT STORM D8	SIM	2A2B2C7D5
DELINTE	315/35ZR20 110W XL DESERT STORM D8+	SIM	2A2B2C7D5
DELINTE	315/35ZR20 110W XL DESERT STORM II DS8	SIM	2A2B2C7D5
DELINTE	315/35ZRF20 110W XL DH6-RUN FLAT	SIM	2A2B2C7D5
DELINTE	315/35ZRF21 111W XL DH6-RUN FLAT	SIM	FAMÍLIA: 2A2B2C7D5
DELINTE	315/40ZR21 115Y XL APEX KING AK01	SIM	FAMÍLIA: 2A2B2C7D5
DELINTE	325/30ZR21 108Y XL APEX KING AK01	SIM	FAMÍLIA: 2A2B2C7D5
DELINTE	325/30ZR21 110Y XL DESERT STORM II DS8	SIM	2A2B2C7D5
DELINTE	325/30ZR23 109Y XL APEX KING AK01	SIM	FAMÍLIA: 2A2B2C7D5
DELINTE	325/35ZR22 114Y XL APEX KING AK01	SIM	FAMÍLIA: 2A2B2C7D5
DELINTE	335/25ZR21 107Y XL APEX KING AK01	SIM	FAMÍLIA: 2A2B2C7D5
DELINTE	335/25ZR22 105W XL DH2	SIM	2A2B2C7D5
DELINTE	335/25ZR22 105Y XL APEX KING AK01	SIM	FAMÍLIA: 2A2B2C7D5
DELINTE	335/30ZR19 107W XL APEX KING AK01	SIM	FAMÍLIA: 2A2B2C7D5
DELINTE	335/30ZR20 105Y XL APEX KING AK01	SIM	FAMÍLIA: 2A2B2C7D5

Certificador: IFBQ Nº Certificado: **07580-2/2019** Tipo: Produto Emissão: 16/10/2019 Validade: 15/10/2023 Status do Certificado: Ativo Doc.Normativo

CNPJ/CPF	Razão Social / Nome (PF)	Nome fantasia	Endereço	Status	Papel da empresa
03755926000185	GP IMPORTS COMÉRCIO DE PEÇAS E ACESSÓRIOS AUTOMOTIVOS LTDA	GP IMPORTS COMÉRCIO DE PEÇAS E ACESSÓRIO	AV DAS ARAUCÁRIAS., 2060 - GALPÃO 6 - BARIQUI - ARAUCARIA, PR - BRASIL Tel: 55.41.3278-8200 Email: danilo.fernandes@gpcorpbr.com	ATIVO	SOLICITANTE

▼ Marca	▼ Modelo	▼ Importado	▼ Descrição
DELINTE	165/70R14 81H DH2	SIM	2A2B1C4D4
DELINTE	175/70R13 82H DH2	SIM	2A2B1C4D4
DELINTE	185/70R14 88H DH2	SIM	2A2B1C4D4

DELINTE	195/70R14 91H DH2	SIM	2A2B1C4D4
DELINTE	205/70R15 96H BANDIT DX-10 A/T	SIM	2A2B1C4D4
DELINTE	205/70R16 98H DH2	SIM	2A2B1C4D4
DELINTE	215/70R15 98H DH2	SIM	2A2B1C4D4
DELINTE	215/70R16 100H DH2	SIM	2A2B1C4D4
DELINTE	215/70R16 100H DH7 SUV	SIM	2A2B1C4D4
DELINTE	215/70R16 100H DS2 SUV	SIM	FAMÍLIA: 2A2B1C4D4
DELINTE	225/70R16 103H DH7 SUV	SIM	2A2B1C4D4
DELINTE	225/70R16 103H DS2 SUV	SIM	FAMÍLIA: 2A2B1C4D4
DELINTE	235/70R16 106H DH7 SUV	SIM	2A2B1C4D4
DELINTE	235/70R16 106H DS2 SUV	SIM	FAMÍLIA: 2A2B1C4D4
DELINTE	245/70R16 107H BANDIT DX-10 A/T	SIM	2A2B1C4D4
DELINTE	245/70R17 110H DH7 SUV	SIM	2A2B1C4D4
DELINTE	255/70R16 109H DH7 SUV	SIM	2A2B1C4D4
DELINTE	255/70R17 112H DH7 SUV	SIM	2A2B1C4D4
DELINTE	255/70R18 113H DH7 SUV	SIM	2A2B1C4D4
DELINTE	265/70R16 112H DH7 SUV	SIM	2A2B1C4D4
DELINTE	265/70R16 112H DS2 SUV	SIM	FAMÍLIA: 2A2B1C4D4
DELINTE	265/70R17 115H DH7 SUV	SIM	2A2B1C4D4
DELINTE	265/70R18 116H DS2 SUV	SIM	FAMÍLIA: 2A2B1C4D4

Certificador: IFBQ **Nº Certificado:** 07580-3/2019 **Tipo:** Produto **Emissão:** 16/10/2019 **Validade:** 15/10/2023 **Status do Certificado:** Ativo **Doc.Normativo**

CNPJ/CPF	Razão Social / Nome (PF)	Nome fantasia	Endereço	Status	Papel da empresa
03755926000185	GP IMPORTS COMÉRCIO DE PEÇAS E ACESSÓRIOS AUTOMOTIVOS LTDA	GP IMPORTS COMÉRCIO DE PEÇAS E ACESSÓRIO	AV DAS ARAUCÁRIAS, 2060 - GALPÃO 6 - BARIQUI - ARAUCARIA, PR - BRASIL Tel: 55 41 3278-8200 Email: danilo.fernandes@gpcorpbr.com	ATIVO	SOLICITANTE

▼ Marca	▼ Modelo	▼ Importado	▼ Descrição
DELINTE	165/65R14 79H DH2	SIM	2A2B1C5D4
DELINTE	175/65R14 82H DH2	SIM	2A2B1C5D4
DELINTE	175/65R15 84H DH2	SIM	2A2B1C5D4
DELINTE	185/65R14 86H DH2	SIM	2A2B1C5D4
DELINTE	185/65R14 86H DS2	SIM	FAMÍLIA: 2A2B1C5D4
DELINTE	185/65R15 88H D1D1	SIM	FAMÍLIA: 2A2B1C5D4
DELINTE	185/65R15 88H DH2	SIM	2A2B1C5D4
DELINTE	195/65R15 91H DH2	SIM	2A2B1C5D4
DELINTE	195/65R15 91H DH3	SIM	2A2B1C5D4
DELINTE	205/65R15 94H DH2	SIM	2A2B1C5D4
DELINTE	205/65R16 95H D1D1	SIM	FAMÍLIA: 2A2B1C5D4
DELINTE	205/65R16 95H DH2	SIM	2A2B1C5D4
DELINTE	215/65R16 98H BANDIT DX-10 A/T	SIM	2A2B1C5D4
DELINTE	225/65R16 100H DH2	SIM	2A2B1C5D4
DELINTE	225/65R17 102H BANDIT DX-10 A/T	SIM	2A2B1C5D4
DELINTE	225/65R17 102H DH7 SUV	SIM	2A2B1C5D4
DELINTE	225/65R17 102H DS2	SIM	FAMÍLIA: 2A2B1C5D4
DELINTE	245/65R17 107H DH7 SUV	SIM	2A2B1C5D4
DELINTE	245/65R17 107H DS2 SUV	SIM	FAMÍLIA: 2A2B1C5D4
DELINTE	255/65R17 110H DH7 SUV	SIM	2A2B1C5D4
DELINTE	265/65R17 112H DH7 SUV	SIM	2A2B1C5D4
DELINTE	265/65R18 114H DH7 SUV	SIM	2A2B1C5D4
DELINTE	275/65R17 115H BANDIT DX-10 A/T	SIM	2A2B1C5D4
DELINTE	275/65R18 116H DH7 SUV	SIM	2A2B1C5D4
DELINTE	285/65R17 116H BANDIT DX-10 A/T	SIM	2A2B1C5D4

Certificador: IFBQ Nº Certificado: 07580-4/2019 Tipo: Produto Emissão: 16/10/2019 Validade: 15/10/2023 Status do Certificado: Ativo Doc.Normativo

000414

CNPJ/CPF	Razão Social / Nome (PF)	Nome fantasia	Endereço	Status	Papel da empresa
03755926000185	GP IMPORTS COMÉRCIO DE PEÇAS E ACESSÓRIOS AUTOMOTIVOS LTDA	GP IMPORTS COMÉRCIO DE PEÇAS E ACESSÓRIO	AV DAS ARAUCÁRIAS., 2060 - GALPÃO 6 - BARIGUI - ARAUCARIA, PR - BRASIL Tel: 55.41.3278-8200 Email: danilo.fernandes@gpcorpbr.com	ATIVO	SOLICITANTE
▼ Marca	▼ Modelo	▼ Importado	▼ Descrição		
DELINTE	185/65R15 88V DS2	SIM	FAMÍLIA: 2A2B1C5D5		
DELINTE	195/65R15 91V D1D1	SIM	FAMÍLIA: 2A2B1C5D5		
DELINTE	195/65R15 91V DH1	SIM	2A2B1C5D5		
DELINTE	195/65R15 91V DH2	SIM	2A2B1C5D5		
DELINTE	205/65R16 95V DH2	SIM	2A2B1C5D5		
DELINTE	205/65R16 95V DS2	SIM	FAMÍLIA: 2A2B1C5D5		
DELINTE	215/65R17 99V DS2 SUV	SIM	FAMÍLIA: 2A2B1C5D5		

Certificador: IFBQ Nº Certificado: 07580-5/2019 Tipo: Produto Emissão: 16/10/2019 Validade: 15/10/2023 Status do Certificado: Ativo Doc.Normativo

CNPJ/CPF	Razão Social / Nome (PF)	Nome fantasia	Endereço	Status	Papel da empresa
03755926000185	GP IMPORTS COMÉRCIO DE PEÇAS E ACESSÓRIOS AUTOMOTIVOS LTDA	GP IMPORTS COMÉRCIO DE PEÇAS E ACESSÓRIO	AV DAS ARAUCÁRIAS., 2060 - GALPÃO 6 - BARIGUI - ARAUCARIA, PR - BRASIL Tel: 55.41.3278-8200 Email: danilo.fernandes@gpcorpbr.com	ATIVO	SOLICITANTE
▼ Marca	▼ Modelo	▼ Importado	▼ Descrição		
DELINTE	165/60R14 75H DH2	SIM	2A2B1C6D4		
DELINTE	175/60R13 77H DH2	SIM	2A2B1C6D4		
DELINTE	175/60R14 79H DH2	SIM	2A2B1C6D4		
DELINTE	185/60R14 82H DH1	SIM	2A2B1C6D4		
DELINTE	185/60R14 82H DH2	SIM	2A2B1C6D4		
DELINTE	185/60R15 84H DH2	SIM	2A2B1C6D4		
DELINTE	185/60R15 84H DS2	SIM	FAMÍLIA: 2A2B1C6D4		
DELINTE	195/55R15 85H D1D1	SIM	FAMÍLIA: 2A2B1C6D4		
DELINTE	195/60R14 86H DH1	SIM	2A2B1C6D4		
DELINTE	195/60R14 86H DH2	SIM	2A2B1C6D4		
DELINTE	195/60R15 88H DH2	SIM	2A2B1C6D4		
DELINTE	195/60R16 89H DH2	SIM	2A2B1C6D4		
DELINTE	195/60R16 89H DS2	SIM	FAMÍLIA: 2A2B1C6D4		
DELINTE	205/60R14 88H DH2	SIM	2A2B1C6D4		
DELINTE	205/60R15 91H BANDIT DX-10 A/T	SIM	2A2B1C6D4		
DELINTE	205/60R15 91H DH2	SIM	FAMÍLIA: 2A2B1C6D4		
DELINTE	205/60R16 92H BANDIT DX-10 A/T	SIM	2A2B1C6D4		
DELINTE	205/60R16 92H D1D1	SIM	FAMÍLIA: 2A2B1C6D4		
DELINTE	205/60R16 92H DH2	SIM	2A2B1C6D4		
DELINTE	215/60R16 95H D1D1	SIM	FAMÍLIA: 2A2B1C6D4		
DELINTE	215/60R17 96H DH2	SIM	2A2B1C6D4		
DELINTE	225/55R19 99H DESERT STORM II DS8	SIM	2A2B1C6D4		
DELINTE	225/60R16 98H DH2	SIM	2A2B1C6D4		
DELINTE	225/60R16 98H DS2	SIM	FAMÍLIA: 2A2B1C6D4		
DELINTE	225/60R17 99H DH7 SUV	SIM	2A2B1C6D4		
DELINTE	225/60R17 99H DS2	SIM	FAMÍLIA: 2A2B1C6D4		
DELINTE	225/60R18 100H DH2	SIM	2A2B1C6D4		
DELINTE	235/55R17 99H DS2	SIM	FAMÍLIA: 2A2B1C6D4		
DELINTE	235/60R16 100H DH7 SUV	SIM	2A2B1C6D4		
DELINTE	235/60R17 102H DH7 SUV	SIM	2A2B1C6D4		
DELINTE	275/55R19 111H BANDIT DX-10 A/T	SIM	2A2B1C6D4		
DELINTE	275/55R20 117H BANDIT DX-11 H/T	SIM	2A2B1C6D4		

DELINTE 275/60R20 115H BANDIT DX-11 H/T SIM 2A2B1C6D4

Certificador: IFBQ N° Certificado: 07580-6/2019 Tipo: Produto Emissão: 16/10/2019 Validade: 15/10/2023 Status do Certificado: Ativo Doc.Normativo

CNPJ/CPF	Razão Social / Nome (PF)	Nome fantasia	Endereço	Status	Papel da empresa
03755926000185	GP IMPORTS COMÉRCIO DE PEÇAS E ACESSÓRIOS AUTOMOTIVOS LTDA	GP IMPORTS COMÉRCIO DE PEÇAS E ACESSÓRIO	AV DAS ARAUCÁRIAS., 2060 - GALPÃO 6 - BARIGUI - ARAUCARIA, PR - BRASIL Tel: 55.41.3278-8200 Email: danilo.fernandes@gpcorpbr.com	ATIVO	SOLICITANTE
▼ Marca	▼ Modelo	▼ Importado	▼ Descrição		
DELINTE	165/55R15 75V DH2	SIM	2A2B1C6D5		
DELINTE	185/55R15 82V DH2	SIM	2A2B1C6D5		
DELINTE	195/55R15 85V DH2	SIM	2A2B1C6D5		
DELINTE	195/55RF16 87V DH3-RUN FLAT	SIM	2A2B1C6D5		
DELINTE	195/55ZR16 87W DH2	SIM	2A2B1C6D5		
DELINTE	195/60R15 88V DH2	SIM	2A2B1C6D5		
DELINTE	195/60R15 88V DS2	SIM	FAMÍLIA: 2A2B1C6D5		
DELINTE	205/55R15 88V DH2	SIM	2A2B1C6D5		
DELINTE	205/55R16 91V D1D1	SIM	FAMÍLIA: 2A2B1C6D5		
DELINTE	205/55R16 91V DH2	SIM	2A2B1C6D5		
DELINTE	205/55RF16 91V DH3-RUN FLAT	SIM	2A2B1C6D5		
DELINTE	205/55RF17 91V DH3-RUN FLAT	SIM	2A2B1C6D5		
DELINTE	205/55ZR16 91W DH2	SIM	2A2B1C6D5		
DELINTE	205/55ZRF16 91W DH3-RUN FLAT	SIM	2A2B1C6D5		
DELINTE	205/60R15 91V DH2	SIM	2A2B1C6D5		
DELINTE	205/60R16 92V DH2	SIM	2A2B1C6D5		
DELINTE	205/60R16 92V DS2	SIM	FAMÍLIA: 2A2B1C6D5		
DELINTE	215/55R17 98V XL D1D1	SIM	FAMÍLIA: 2A2B1C6D5		
DELINTE	215/55R18 95V DH7 SUV	SIM	2A2B1C6D5		
DELINTE	215/55ZR17 94W DH2	SIM	2A2B1C6D5		
DELINTE	215/55ZR17 94W THUNDER D7	SIM	2A2B1C6D5		
DELINTE	225/55R19 99V DESERT STORM II DS8	SIM	2A2B1C6D5		
DELINTE	225/55ZR17 97W DH7 SUV	SIM	2A2B1C6D5		
DELINTE	225/55ZRF16 95W DH3-RUN FLAT	SIM	2A2B1C6D5		
DELINTE	225/55ZRF17 97Y DH3-RUN FLAT	SIM	2A2B1C6D5		
DELINTE	225/60R18 100V DH2	SIM	2A2B1C6D5		
DELINTE	225/60R18 104V XL BANDIT DX-10 A/T	SIM	FAMÍLIA: 2A2B1C6D5		
DELINTE	235/55R20 102V DS2 SUV	SIM	FAMÍLIA: 2A2B1C6D5		
DELINTE	235/55RF19 101V DH6-RUN FLAT	SIM	2A2B1C6D5		
DELINTE	235/60R16 100V DH7 SUV	SIM	2A2B1C6D5		
DELINTE	245/55ZR19 103W DESERT STORM II DS8	SIM	2A2B1C6D5		
DELINTE	245/55ZR19 103W DS2 SUV	SIM	FAMÍLIA: 2A2B1C6D5		
DELINTE	245/60R18 105V DH7 SUV	SIM	2A2B1C6D5		
DELINTE	245/60R18 105V DS2 SUV	SIM	FAMÍLIA: 2A2B1C6D5		
DELINTE	265/60R18 110V DS2 SUV	SIM	FAMÍLIA: 2A2B1C6D5		
DELINTE	275/55R19 111V DESERT STORM II DS8	SIM	FAMÍLIA: 2A2B1C6D5		
DELINTE	275/60R20 115V DS2 SUV	SIM	FAMÍLIA: 2A2B1C6D5		
DELINTE	275/60ZR20 115W DESERT STORM II DS8	SIM	2A2B1C6D5		
DELINTE	285/60R18 116V DH7 SUV	SIM	2A2B1C6D5		

Certificador: IFBQ N° Certificado: 07580-7/2019 Tipo: Produto Emissão: 16/10/2019 Validade: 15/10/2023 Status do Certificado: Ativo Doc.Normativo

CNPJ/CPF	Razão Social / Nome (PF)	Nome fantasia	Endereço	Status	Papel da empresa
03755926000185	GP IMPORTS COMÉRCIO DE PEÇAS E ACESSÓRIOS AUTOMOTIVOS LTDA	GP IMPORTS COMÉRCIO DE PEÇAS E ACESSÓRIO	AV DAS ARAUCÁRIAS., 2060 - GALPÃO 6 - BARIGUI - ARAUCARIA, PR - BRASIL	ATIVO	SOLICITANTE

▼ Marca	▼ Modelo	▼ Importado	▼ Descrição
DELINTE	165/50R15 72V DH2	SIM	2A2B1C7D5
DELINTE	185/45R15 75V DH2	SIM	2A2B1C7D5
DELINTE	195/45R15 78V DH2	SIM	2A2B1C7D5
DELINTE	195/45ZR17 81W DH2	SIM	2A2B1C7D5
DELINTE	195/45ZR17 81W THUNDER D7	SIM	2A2B1C7D5
DELINTE	195/50R15 82V DH2	SIM	FAMÍLIA: 2A2B1C7D5
DELINTE	205/45RF17 84V DH3-RUN FLAT	SIM	2A2B1C7D5
DELINTE	205/50R17 93V XL D1D1	SIM	FAMÍLIA: 2A2B1C7D5
DELINTE	205/50ZR16 87W DH2	SIM	2A2B1C7D5
DELINTE	205/50ZR16 87W DS2	SIM	FAMÍLIA: 2A2B1C7D5
DELINTE	205/50ZRF17 89W DH3-RUN FLAT	SIM	2A2B1C7D5
DELINTE	215/40ZRF18 85Y DH3-RUN FLAT	SIM	2A2B1C7D5
DELINTE	215/45ZR18 89Y DH2	SIM	2A2B1C7D5
DELINTE	215/45ZR18 89Y DS2	SIM	FAMÍLIA: 2A2B1C7D5
DELINTE	215/50ZR15 88W APEX KING AK01	SIM	FAMÍLIA: 2A2B1C7D5
DELINTE	215/50ZR18 92W DS2	SIM	FAMÍLIA: 2A2B1C7D5
DELINTE	225/40ZRF18 88W DH6-RUN FLAT	SIM	2A2B1C7D5
DELINTE	225/40ZRF19 89W DH6-RUN FLAT	SIM	2A2B1C7D5
DELINTE	225/45ZRF17 91W DH3-RUN FLAT	SIM	2A2B1C7D5
DELINTE	225/45ZRF18 91Y DH6-RUN FLAT	SIM	2A2B1C7D5
DELINTE	225/45ZRF19 92W DH6-RUN FLAT	SIM	2A2B1C7D5
DELINTE	225/50ZR16 92W THUNDER D7	SIM	2A2B1C7D5
DELINTE	225/50ZRF17 94W DH3-RUN FLAT	SIM	2A2B1C7D5
DELINTE	225/50ZRF18 95W DH3-RUN FLAT	SIM	2A2B1C7D5
DELINTE	225/50ZRF18 95W DH6-RUN FLAT	SIM	2A2B1C7D5
DELINTE	235/35ZR19 19Y DS7 SPORT	SIM	FAMÍLIA: 2A2B1C7D5
DELINTE	235/35ZR19 91Y DS7 SPORT	SIM	2A2B1C7D5
DELINTE	235/35ZR20 92Y DS7 SPORT	SIM	2A2B1C7D5
DELINTE	235/40ZR18 91W APEX KING AK01	SIM	FAMÍLIA: 2A2B1C7D5
DELINTE	235/45ZR18 98W DESERT STORM II DS8	SIM	FAMÍLIA: 2A2B1C7D5
DELINTE	235/50ZR17 96W DH2	SIM	2A2B1C7D5
DELINTE	235/50ZR17 96W DS2	SIM	FAMÍLIA: 2A2B1C7D5
DELINTE	235/50ZR19 99W DESERT STORM II DS8	SIM	2A2B1C7D5
DELINTE	245/30ZR24 103Y DESERT STORM II DS8	SIM	2A2B1C7D5
DELINTE	245/35ZR18 92W DESERT STORM II DS8	SIM	FAMÍLIA: 2A2B1C7D5
DELINTE	245/35ZR19 89W APEX KING AK01	SIM	FAMÍLIA: 2A2B1C7D5
DELINTE	245/40ZR18 97W DESERT STORM II DS8	SIM	FAMÍLIA: 2A2B1C7D5
DELINTE	245/40ZR19 98Y DS7 SPORT	SIM	2A2B1C7D5
DELINTE	245/40ZR20 99Y DS7 SPORT	SIM	2A2B1C7D5
DELINTE	245/40ZRF18 93Y DH6-RUN FLAT	SIM	2A2B1C7D5
DELINTE	245/45ZR19 98Y DESERT STORM II DS8	SIM	2A2B1C7D5
DELINTE	245/45ZR19 98Y THUNDER D7	SIM	2A2B1C7D5
DELINTE	245/45ZR20 103W XL DS7 SPORT	SIM	FAMÍLIA: 2A2B1C7D5
DELINTE	245/45ZR21 107W DESERT STORM II DS8	SIM	FAMÍLIA: 2A2B1C7D5
DELINTE	245/45ZRF18 96Y DH6-RUN FLAT	SIM	2A2B1C7D5
DELINTE	245/45ZRF19 98Y DH6-RUN FLAT	SIM	2A2B1C7D5
DELINTE	245/50R20 102V DESERT STORM II DS8	SIM	2A2B1C7D5
DELINTE	245/50ZR18 100W DS2	SIM	FAMÍLIA: 2A2B1C7D5
DELINTE	245/50ZR18 100W THUNDER D7	SIM	2A2B1C7D5
DELINTE	245/50ZR20 102W DESERT STORM II DS8	SIM	2A2B1C7D5
DELINTE	245/50ZRF18 100Y DH6-RUN FLAT	SIM	2A2B1C7D5
DELINTE	255/35ZR18 90W APEX KING AK01	SIM	FAMÍLIA: 2A2B1C7D5
DELINTE	255/35ZR19 92W APEX KING AK01	SIM	FAMÍLIA: 2A2B1C7D5

DELINTE	255/35ZRF18 90W DH6-RUN FLAT	SIM	2A2B1C7D5
DELINTE	255/35ZRF19 92W DH6-RUN FLAT	SIM	2A2B1C7D5
DELINTE	255/40ZR17 94W APEX KING AK01	SIM	FAMÍLIA: 2A2B1C7D5
DELINTE	255/40ZRF18 95W DH6-RUN FLAT	SIM	2A2B1C7D5
DELINTE	255/45ZR17 98W DH2	SIM	2A2B1C7D5
DELINTE	255/45ZR17 98W DS2	SIM	FAMÍLIA: 2A2B1C7D5
DELINTE	255/45ZR18 99W DH2	SIM	2A2B1C7D5
DELINTE	255/45ZR18 99W DS2	SIM	FAMÍLIA: 2A2B1C7D5
DELINTE	255/45ZR18 99W THUNDER D7	SIM	2A2B1C7D5
DELINTE	255/45ZR19 100Y DESERT STORM II DS8	SIM	2A2B1C7D5
DELINTE	255/45ZRF20 101W DH6-RUN FLAT	SIM	2A2B1C7D5
DELINTE	265/35ZR19 99Y DS7 SPORT	SIM	2A2B1C7D5
DELINTE	265/35ZR20 101Y DS7 SPORT	SIM	2A2B1C7D5
DELINTE	265/35ZR22 106W DESERT STORM II DS8	SIM	FAMÍLIA: 2A2B1C7D5
DELINTE	265/40ZR18 101Y DESERT STORM II DS8	SIM	FAMÍLIA: 2A2B1C7D5
DELINTE	265/45ZR18 101W DESERT STORM II DS8	SIM	2A2B1C7D5
DELINTE	265/45ZR20 104W DESERT STORM II DS8	SIM	2A2B1C7D5
DELINTE	265/45ZR21 104W DS2 SUV	SIM	FAMÍLIA: 2A2B1C7D5
DELINTE	275/25ZR24 102W DESERT STORM II DS8	SIM	FAMÍLIA: 2A2B1C7D5
DELINTE	275/30ZR21 102Y DH2	SIM	2A2B1C7D5
DELINTE	275/35ZR18 95W APEX KING AK01	SIM	FAMÍLIA: 2A2B1C7D5
DELINTE	275/35ZR19 100Y DS7 SPORT	SIM	2A2B1C7D5
DELINTE	275/35ZR20 106Y DS7 SPORT	SIM	2A2B1C7D5
DELINTE	275/35ZRF20 98Y DH6-RUN FLAT	SIM	2A2B1C7D5
DELINTE	275/40ZR17 98W APEX KING AK01	SIM	FAMÍLIA: 2A2B1C7D5
DELINTE	275/40ZR18 99W THUNDER D7	SIM	FAMÍLIA: 2A2B1C7D5
DELINTE	275/40ZR19 101Y DESERT STORM II DS8	SIM	2A2B1C7D5
DELINTE	275/40ZR21 109W DESERT STORM II DS8	SIM	FAMÍLIA: 2A2B1C7D5
DELINTE	275/40ZRF19 101Y DH6-RUN FLAT	SIM	2A2B1C7D5
DELINTE	275/45ZR21 110Y DESERT STORM II DS8	SIM	2A2B1C7D5
DELINTE	275/50ZR20 113W DESERT STORM II DS8	SIM	FAMÍLIA: 2A2B1C7D5
DELINTE	285/35ZR18 101W DESERT STORM II DS8	SIM	FAMÍLIA: 2A2B1C7D5
DELINTE	285/40ZR19 103Y DESERT STORM II DS8	SIM	2A2B1C7D5
DELINTE	285/45ZR19 107Y DESERT STORM II DS8	SIM	2A2B1C7D5
DELINTE	295/25ZR24 109Y DESERT STORM II DS8	SIM	FAMÍLIA: 2A2B1C7D5
DELINTE	295/25ZR28 116Y DESERT STORM II DS8	SIM	FAMÍLIA: 2A2B1C7D5
DELINTE	295/40ZR21 111W DESERT STORM II DS8	SIM	FAMÍLIA: 2A2B1C7D5
DELINTE	315/30ZR20 101Y APEX KING AK01	SIM	FAMÍLIA: 2A2B1C7D5
DELINTE	315/30ZR22 107Y DESERT STORM II DS8	SIM	2A2B1C7D5
DELINTE	315/35ZR20 110W DESERT STORM II DS8	SIM	2A2B1C7D5
DELINTE	315/40ZR21 111Y DESERT STORM II DS8	SIM	FAMÍLIA: 2A2B1C7D5
DELINTE	335/30ZR18 102W APEX KING AK01	SIM	FAMÍLIA: 2A2B1C7D5

Certificador: IFBQ **Nº Certificado:** 07580-8/2019 **Tipo:** Produto **Emissão:** 16/10/2019 **Validade:** 15/10/2023 **Status do Certificado:** Ativo **Doc.Normativo**

CNPJ/CPF	Razão Social / Nome (PF)	Nome fantasia	Endereço	Status	Papel da empresa
03755926000185	GP IMPORTS COMÉRCIO DE PEÇAS E ACESSÓRIOS AUTOMOTIVOS LTDA	GP IMPORTS COMÉRCIO DE PEÇAS E ACESSÓRIO	AV DAS ARAUCÁRIAS, 2060 - GALPÃO 6 - BARIGUI - ARAUCARIA, PR - BRASIL Tel: 55.41.3278-8200 Email: danilo.fernandes@gpcorpbr.com	ATIVO	SOLICITANTE

▼ Marca	▼ Modelo	▼ Importado	▼ Descrição
DELINTE	195/65R15 95H XL DH2	SIM	2A2B2C5D4
DELINTE	205/65R15 99H XL BANDIT DX-10 A/T	SIM	2A2B2C5D4
DELINTE	205/65R16 99H XL DH2	SIM	2A2B2C5D4
DELINTE	215/65R16 102H XL DH2	SIM	2A2B2C5D4
DELINTE	215/65R16 102H XL DH7 SUV	SIM	2A2B2C5D4
DELINTE	215/65R16 102H XL DS2	SIM	FAMÍLIA: 2A2B2C5D4
DELINTE	235/65R16 107H XL DH7 SUV	SIM	2A2B2C5D4
DELINTE	235/65R17 108H XL DH7 SUV	SIM	2A2B2C5D4
DELINTE	235/65R17 108H XL DS2	SIM	FAMÍLIA: 2A2B2C5D4
DELINTE	235/65R18 110H XL DH7 SUV	SIM	2A2B2C5D4
DELINTE	235/65R18 110H XL DS2 SUV	SIM	FAMÍLIA: 2A2B2C5D4
DELINTE	265/65R18 116H XL BANDIT DX-11 H/T	SIM	2A2B2C5D4

Certificador: IFBQ **Nº Certificado: 07580-9/2019** **Tipo: Produto** **Emissão: 16/10/2019** **Validade: 15/10/2023** **Status do Certificado: Ativo** **Doc.Normativo**

CNPJ/CPF	Razão Social / Nome (PF)	Nome fantasia	Endereço	Status	Papel da empresa
03755926000185	GP IMPORTS COMÉRCIO DE PEÇAS E ACESSÓRIOS AUTOMOTIVOS LTDA	GP IMPORTS COMÉRCIO DE PEÇAS E ACESSÓRIO	AV DAS ARAUCÁRIAS., 2060 - GALPÃO 6 - BARIGUI - ARAUCARIA, PR - BRASIL Tel: 55.41.3278-8200 Email: danilo.fernandes@gpcorpbr.com	ATIVO	SOLICITANTE

▼ Marca	▼ Modelo	▼ Importado	▼ Descrição
DELINTE	195/65R15 95V XL DS2	SIM	FAMÍLIA: 2A2B2C5D5
DELINTE	205/65R16 99V XL DH2	SIM	2A2B2C5D5

Certificador: IFBQ **Nº Certificado: 08398-14/2020** **Tipo: Produto** **Emissão: 04/09/2020** **Validade: 03/09/2024** **Status do Certificado: Ativo** **Doc.Normativo**

CNPJ/CPF	Razão Social / Nome (PF)	Nome fantasia	Endereço	Status	Papel da empresa
03755926000185	GP IMPORTS COMÉRCIO DE PEÇAS E ACESSÓRIOS AUTOMOTIVOS LTDA	GP IMPORTS COMÉRCIO DE PEÇAS E ACESSÓRIO	AV DAS ARAUCÁRIAS., 2060 - GALPÃO 6 - BARIGUI - ARAUCARIA, PR - BRASIL Tel: 55.41.3278-8200 Email: danilo.fernandes@gpcorpbr.com	ATIVO	SOLICITANTE

▼ Marca	▼ Modelo	▼ Importado	▼ Descrição
DELINTE	165/65R14 79T DH2	SIM	2A2B1C5D3
DELINTE	175/65R14 82T DH2	SIM	2A2B1C5D3
DELINTE	175/65R15 84T DH2	SIM	2A2B1C5D3
DELINTE	185/65R14 86T DH2	SIM	2A2B1C5D3
DELINTE	185/65R15 88T DH2	SIM	2A2B1C5D3
DELINTE	265/65R17 112T DX-10 BANDIT A/T	SIM	2A2B1C5D3

Certificador: IFBQ **Nº Certificado: 08398-15/2020** **Tipo: Produto** **Emissão: 04/09/2020** **Validade: 03/09/2024** **Status do Certificado: Ativo** **Doc.Normativo**

CNPJ/CPF	Razão Social / Nome (PF)	Nome fantasia	Endereço	Status	Papel da empresa
03755926000185	GP IMPORTS COMÉRCIO DE PEÇAS E ACESSÓRIOS AUTOMOTIVOS LTDA	GP IMPORTS COMÉRCIO DE PEÇAS E ACESSÓRIO	AV DAS ARAUCÁRIAS., 2060 - GALPÃO 6 - BARIGUI - ARAUCARIA, PR - BRASIL Tel: 55.41.3278-8200 Email: danilo.fernandes@gpcorpbr.com	ATIVO	SOLICITANTE

▼ Marca	▼ Modelo	▼ Importado	▼ Descrição
DELINTE	225/60R16 102T XL WINTER WD5	SIM	2A2B2C6D3
DELINTE	265/60R18 114T XL DX-10 BANDIT A/T	SIM	2A2B2C6D3

Certificador: IFBQ **Nº Certificado: 08398-16/2020** **Tipo: Produto** **Emissão: 04/09/2020** **Validade: 03/09/2024** **Status do Certificado: Ativo** **Doc.Normativo**

CNPJ/CPF	Razão Social / Nome (PF)	Nome fantasia	Endereço	Status	Papel da empresa
----------	--------------------------	---------------	----------	--------	------------------

03755926000185

GP IMPORTS COMÉRCIO DE
PEÇAS E ACESSÓRIOS
AUTOMOTIVOS LTDAGP IMPORTS COMÉRCIO DE
PEÇAS E ACESSÓRIOAV DAS ARAUCÁRIAS., 2060 -
GALPÃO 6 - BARIGUI -
ARAUCARIA, PR - BRASIL
Tel: 55.41.3278-8200
Email:
danilo.fernandes@gpcorpbr.com

ATIVO SOLICITANTE

▼ Marca	▼ Modelo	▼ Importado	▼ Descrição
DELINTE	185/75R16C 104/102S DV2	SIM	3A2B2C2
DELINTE	185R14C 102/100R DV2	SIM	3A2B2C2
DELINTE	195/65R16C 104/102T DV2	SIM	3A2B2C2
DELINTE	195/70R15C 104/102S DV2	SIM	3A2B2C2
DELINTE	205/65R15C 102/100T DV2	SIM	3A2B2C2
DELINTE	LT215/75R15 100/97S BANDIT DX-10 A/T	SIM	3A2B2C2
DELINTE	LT235/70R16 104/101S BANDIT DX-10 A/T	SIM	3A2B2C2
DELINTE	LT235/75R15 104/101S BANDIT DX-10 A/T	SIM	3A2B2C2

Certificador: IFBQ N° Certificado: 08398-17/2020 Tipo: Produto Emissão: 04/09/2020 Validade: 03/09/2024 Status do Certificado: Ativo Doc.Normativo

CNPJ/CPF	Razão Social / Nome (PF)	Nome fantasia	Endereço	Status	Papel da empresa
03755926000185	GP IMPORTS COMÉRCIO DE PEÇAS E ACESSÓRIOS AUTOMOTIVOS LTDA	GP IMPORTS COMÉRCIO DE PEÇAS E ACESSÓRIO	AV DAS ARAUCÁRIAS., 2060 - GALPÃO 6 - BARIGUI - ARAUCARIA, PR - BRASIL Tel: 55.41.3278-8200 Email: danilo.fernandes@gpcorpbr.com	ATIVO	SOLICITANTE

▼ Marca	▼ Modelo	▼ Importado	▼ Descrição
DELINTE	195/75R16C 107/105R DV2	SIM	FAMÍLIA: 3A2B3C2
DELINTE	195/75R16C 107/105R DV2	SIM	FAMÍLIA: 3A2B3C2
DELINTE	205/75R16C 110/108R DV2	SIM	3A2B3C2
DELINTE	215/75R16C 113/111S DV2	SIM	3A2B3C2
DELINTE	225/65R16C 112/110T DV2	SIM	3A2B3C2
DELINTE	225/70R15C 112/110S DV2	SIM	3A2B3C2
DELINTE	31x10.50R15LT 109Q BANDIT DX-10 A/T	SIM	FAMÍLIA: 3A2B3C2

Certificador: IFBQ N° Certificado: 08398-18/2020 Tipo: Produto Emissão: 04/09/2020 Validade: 03/09/2024 Status do Certificado: Ativo Doc.Normativo

CNPJ/CPF	Razão Social / Nome (PF)	Nome fantasia	Endereço	Status	Papel da empresa
03755926000185	GP IMPORTS COMÉRCIO DE PEÇAS E ACESSÓRIOS AUTOMOTIVOS LTDA	GP IMPORTS COMÉRCIO DE PEÇAS E ACESSÓRIO	AV DAS ARAUCÁRIAS., 2060 - GALPÃO 6 - BARIGUI - ARAUCARIA, PR - BRASIL Tel: 55.41.3278-8200 Email: danilo.fernandes@gpcorpbr.com	ATIVO	SOLICITANTE

▼ Marca	▼ Modelo	▼ Importado	▼ Descrição
DELINTE	225/75R16C 116/114R DV2	SIM	FAMÍLIA: 3A2B4C2
DELINTE	225/75R16C 121/120S DV2	SIM	FAMÍLIA: 3A2B4C2
DELINTE	235/65R16C 115/113T DV2	SIM	3A2B4C2
DELINTE	265 55 R20 119/116S BANDIT DX-10 A/T LT	SIM	FAMÍLIA: 3A2B4C2
DELINTE	33x12.50R18LT 118Q BANDIT DX-9 M/T	SIM	3A2B4C2
DELINTE	33x12.50R20LT 114Q BANDIT DX-9 M/T	SIM	3A2B4C2
DELINTE	33X12.50R20LT 123R BANDIT DX-12 R/T.	SIM	FAMÍLIA: 3A2B4C2
DELINTE	33X12.50R22LT 123R BANDIT DX-12 R/T.	SIM	FAMÍLIA: 3A2B4C2
DELINTE	33X12.50R22LT 123R BANDIT DX-9 M/T.	SIM	FAMÍLIA: 3A2B4C2
DELINTE	33X12.50R22LT 123S BANDIT DX-10 A/T.	SIM	FAMÍLIA: 3A2B4C2
DELINTE	35x12.50R18LT 123Q BANDIT DX-9 M/T	SIM	3A2B4C2
DELINTE	35x12.50R20LT 121Q BANDIT DX-9 M/T	SIM	3A2B4C2
DELINTE	35X12.50R17LT 121Q BANDIT DX-9 M/T	SIM	3A2B4C2
DELINTE	35X12.50R20LT 126R BANDIT DX-10 A/T.	SIM	FAMÍLIA: 3A2B4C2
DELINTE	35X12.50R20LT 126R BANDIT DX-12 R/T.	SIM	FAMÍLIA: 3A2B4C2
DELINTE	35X12.50R22LT 126R BANDIT DX-10 A/T.	SIM	FAMÍLIA: 3A2B4C2
DELINTE	35X12.50R22LT 126R BANDIT DX-12 R/T.	SIM	FAMÍLIA: 3A2B4C2

DELINTE	37X12.50R20LT 127R BANDIT DX-10 A/T	SIM	FAMÍLIA: 3A2B4C2
DELINTE	LT215/85R16 115/112S BANDIT DX-10 A/T	SIM	3A2B4C2
DELINTE	LT215/85R16 115/112S BANDIT DX-11 H/T	SIM	3A2B4C2
DELINTE	LT225/75R16 115/112S BANDIT DX-10 A/T	SIM	3A2B4C2
DELINTE	LT225/75R16 115/112S BANDIT DX-11 H/T	SIM	FAMÍLIA: 3A2B4C2
DELINTE	LT235/80R17 120/117S BANDIT DX-10 A/T	SIM	3A2B4C2
DELINTE	LT235/80R17 120/117S BANDIT DX-11 H/T	SIM	3A2B4C2
DELINTE	LT235/85R16 120/116Q BANDIT DX-10 A/T	SIM	3A2B4C2
DELINTE	LT245/70R16 118/115S BANDIT DX-10 A/T	SIM	3A2B4C2
DELINTE	LT245/70R17 119/116S BANDIT DX-10 A/T	SIM	3A2B4C2
DELINTE	LT245/70R17 119/116S BANDIT DX-11 H/T	SIM	3A2B4C2
DELINTE	LT245/75R16 120/116S BANDIT DX-10 A/T	SIM	3A2B4C2
DELINTE	LT245/75R16 120/116S BANDIT DX-11 H/T	SIM	3A2B4C2
DELINTE	LT245/75R17 121/118S BANDIT DX-10 A/T	SIM	3A2B4C2
DELINTE	LT245/75R17 121/118S BANDIT DX-11 H/T	SIM	3A2B4C2
DELINTE	LT265/50R20 121/118S BANDIT DX-10 A/T	SIM	FAMÍLIA: 3A2B4C2
DELINTE	LT265/60R20 121/118Q BANDIT DX-10 A/T	SIM	FAMÍLIA: 3A2B4C2
DELINTE	LT265/60R20 121/118S BANDIT DX-10 A/T	SIM	3A2B4C2
DELINTE	LT265/60R20 121/118S BANDIT DX-11 H/T	SIM	3A2B4C2
DELINTE	LT265/70R16 121/118Q BANDIT DX-10 A/T	SIM	FAMÍLIA: 3A2B4C2
DELINTE	LT265/70R16 121/118S BANDIT DX-10 A/T	SIM	3A2B4C2
DELINTE	LT265/70R17 118/115Q BANDIT DX-9 M/T	SIM	3A2B4C2
DELINTE	LT265/70R17 121/118Q BANDIT DX-10 A/T	SIM	FAMÍLIA: 3A2B4C2
DELINTE	LT265/70R17 121/118S BANDIT DX-10 A/T	SIM	3A2B4C2
DELINTE	LT265/70R17 121/118S BANDIT DX-11 H/T	SIM	3A2B4C2
DELINTE	LT265/70R18 124/121S BANDIT DX-10 A/T	SIM	3A2B4C2
DELINTE	LT265/70R18 124/121S BANDIT DX-11 H/T	SIM	3A2B4C2
DELINTE	LT265/75R16 123/120Q BANDIT DX-10 A/T	SIM	FAMÍLIA: 3A2B4C2
DELINTE	LT265/75R16 123/120S BANDIT DX-10 A/T	SIM	3A2B4C2
DELINTE	LT265/75R16 123/120S BANDIT DX-11 H/T	SIM	3A2B4C2
DELINTE	LT275/60R20 123/120R BANDIT DX-9 M/T	SIM	FAMÍLIA: 3A2B4C2
DELINTE	LT275/60R20 123/120S BANDIT DX-12 R/T	SIM	FAMÍLIA: 3A2B4C2
DELINTE	LT275/65R18 123/120S BANDIT DX-10 A/T	SIM	3A2B4C2
DELINTE	LT275/65R18 123/120Q BANDIT DX-10 A/T	SIM	FAMÍLIA: 3A2B4C2
DELINTE	LT275/65R18 123/120S BANDIT DX-10 A/T	SIM	3A2B4C2
DELINTE	LT275/65R18 123/120S BANDIT DX-11 H/T	SIM	3A2B4C2
DELINTE	LT275/65R20 126/123S BANDIT DX-10 A/T	SIM	3A2B4C2
DELINTE	LT275/65R20 126/123S BANDIT DX-11 H/T	SIM	3A2B4C2
DELINTE	LT275/70R16 125/122S BANDIT DX-10 A/T	SIM	3A2B4C2
DELINTE	LT275/70R18 125/122S BANDIT DX-11 H/T	SIM	3A2B4C2
DELINTE	LT285/60R20 125/122S BANDIT DX-10 A/T	SIM	3A2B4C2
DELINTE	LT285/60R20 125/122S BANDIT DX-11 H/T	SIM	3A2B4C2
DELINTE	LT285/65R18 125/122Q BANDIT DX-9 M/T	SIM	3A2B4C2

DELINTE	LT285/65R18 125/122R BANDIT DX-10 A/T.	SIM	FAMÍLIA: 3A2B4C2
DELINTE	LT285/65R18 125/122S BANDIT DX-12 R/T.	SIM	FAMÍLIA: 3A2B4C2
DELINTE	LT285/65R18 125/122T BANDIT DX-10 A/T.	SIM	3A2B4C2
DELINTE	LT285/70R17 121/118Q BANDIT DX-10 A/T.	SIM	3A2B4C2
DELINTE	LT285/70R17 121/118Q BANDIT DX-9 M/T.	SIM	FAMÍLIA: 3A2B4C2
DELINTE	LT285/75R16 126/123Q BANDIT DX-10 A/T.	SIM	FAMÍLIA: 3A2B4C2
DELINTE	LT285/75R16 126/123R BANDIT DX-9 M/T.	SIM	FAMÍLIA: 3A2B4C2
DELINTE	LT285/75R16 126/123S BANDIT DX-10 A/T.	SIM	3A2B4C2
DELINTE	LT285/75R16 126/123S BANDIT DX-12 R/T.	SIM	FAMÍLIA: 3A2B4C2
DELINTE	LT305/70R16 124/121R BANDIT DX-9 M/T.	SIM	FAMÍLIA: 3A2B4C2
DELINTE	LT305/70R16 124/121S BANDIT DX-10 A/T.	SIM	FAMÍLIA: 3A2B4C2
DELINTE	LT305/70R18 126/123S BANDIT DX-10 A/T.	SIM	FAMÍLIA: 3A2B4C2
DELINTE	LT305/70R18 126/123S BANDIT DX-12 R/T.	SIM	FAMÍLIA: 3A2B4C2
DELINTE	LT315/70R17 121/118S BANDIT DX-10 A/T.	SIM	FAMÍLIA: 3A2B4C2
DELINTE	LT315/70R17 121/118S BANDIT DX-12 R/T.	SIM	FAMÍLIA: 3A2B4C2
DELINTE	LT315/75R16 127/124S BANDIT DX-10 A/T.	SIM	FAMÍLIA: 3A2B4C2
DELINTE	LT325/65R18 127/124S BANDIT DX-10 A/T.	SIM	FAMÍLIA: 3A2B4C2
DELINTE	LT37X12.50R20 127R BANDIT DX-12 R/T	SIM	FAMÍLIA: 3A2B4C2

Certificador: IFBQ N° Certificado: 08398-19/2022 Tipo: Produto Emissão: 23/03/2022 Validade: 22/03/2026 Status do Certificado: Ativo Doc.Normativo

CNPJ/CPF	Razão Social / Nome (PF)	Nome fantasia	Endereço	Status	Papel da empresa
03755926000185	GP IMPORTS COMÉRCIO DE PEÇAS E ACESSÓRIOS AUTOMOTIVOS LTDA	GP IMPORTS COMÉRCIO DE PEÇAS E ACESSÓRIO	AV DAS ARAUCÁRIAS,, 2060 - GALPÃO 6 - BARIGUI - ARAUCARIA, PR - BRASIL Tel: 55.41.3278-8200 Email: danilo.fernandes@gpcorpbr.com	ATIVO	SOLICITANTE
▼ Marca	▼ Modelo	▼ Importado	▼ Descrição		
DELINTE	DH2.	SIM	175/70R14 88T XL (RRC): C; (G); B; 73DB		

Certificador: IFBQ N° Certificado: 08398-20/2022 Tipo: Produto Emissão: 23/03/2022 Validade: 22/03/2026 Status do Certificado: Ativo Doc.Normativo

CNPJ/CPF	Razão Social / Nome (PF)	Nome fantasia	Endereço	Status	Papel da empresa
03755926000185	GP IMPORTS COMÉRCIO DE PEÇAS E ACESSÓRIOS AUTOMOTIVOS LTDA	GP IMPORTS COMÉRCIO DE PEÇAS E ACESSÓRIO	AV DAS ARAUCÁRIAS,, 2060 - GALPÃO 6 - BARIGUI - ARAUCARIA, PR - BRASIL Tel: 55.41.3278-8200 Email: danilo.fernandes@gpcorpbr.com	ATIVO	SOLICITANTE
▼ Marca	▼ Modelo	▼ Importado	▼ Descrição		
DELINTE	DH2.	SIM	205/70R16 98H XL (RRC): E; (G); C; 70DB		
DELINTE	DH2.	SIM	175/70R14 88H XL (RRC): C; (G); B; 73DB		

Nova Pesquisa

Certificados | Produtos | Serviços | Empresas | Organismos Acreditados

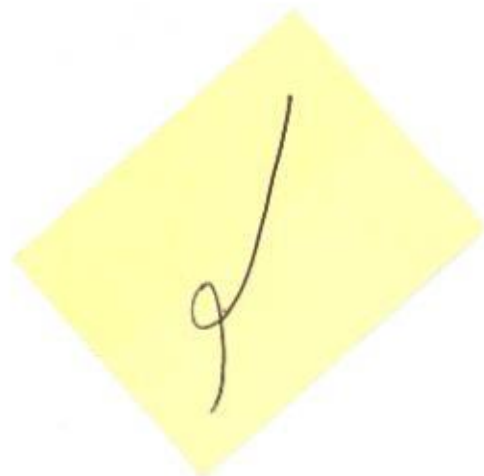

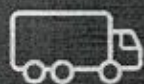

Catálogo de pneus de Carga DRC

Onde alguns veem
apenas pneus,
a gente enxerga
caminhos

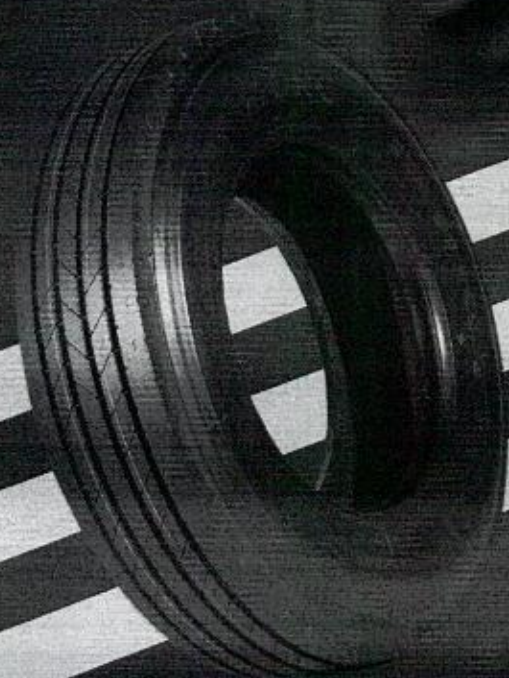

000424

↓ RODOVIÁRIOS

D601

RODOVIÁRIO **DIRECIONAL/PORTADOR**

Medida	PR	Índice de carga e velocidade	Roda padrão	Roda opcional	Largura de seção	Profundidade de sulco
315/80R22.5	18	154/151 L	9.0	8.25	309 mm	16 mm



D671

RODOVIÁRIO **DIRECIONAL/PORTADOR**

Medida	PR	Índice de carga e velocidade	Roda padrão	Roda opcional	Largura de seção	Profundidade de sulco
295/80R22.5	18	152/149 L	9.0	8.25	296 mm	14 mm



D621

RODOVIÁRIO **DIRECIONAL/PORTADOR**

Medida	PR	Índice de carga e velocidade	Roda padrão	Roda opcional	Largura de seção	Profundidade de sulco
275/80R22.5	16	147/144 L	8.25	7.50	271 mm	14,5 mm



D651

RODOVIÁRIO **DIRECIONAL/PORTADOR**

Medida	PR	Índice de carga e velocidade	Roda padrão	Roda opcional	Largura de seção	Profundidade de sulco
10.00R20	18	149/146 L	7.50	-	270 mm	14 mm



D661

RODOVIÁRIO **PORTADOR**

Medida	PR	Índice de carga e velocidade	Roda padrão	Roda opcional	Largura de seção	Profundidade de sulco
385/65R22.5	20	160 M	11.75	-	382 mm	16 mm



000425

D721

RODOVIÁRIO TRACÇÃO



Medida	PR	Índice de carga e velocidade	Roda padrão	Roda opcional	Largura de seção	Profundidade de sulco
275/80R 22.5	16	149/146 L	8.25	7.50	272 mm	21 mm

D722

RODOVIÁRIO TRACÇÃO



Medida	PR	Índice de carga e velocidade	Roda padrão	Roda opcional	Largura de seção	Profundidade de sulco
295/80R22.5	18	152/149 M	9.0	8.25	297 mm	21 mm

D821

RODOVIÁRIO TRACÇÃO



Medida	PR	Índice de carga e velocidade	Roda padrão	Roda opcional	Largura de seção	Profundidade de sulco
12.00R20	20	156/153 K	8.50	-	306 mm	19.5 mm
10.00R20	18	149/146 K	7.50	-	271 mm	16 mm

↓ MISTO

D941

MISTO TRACÇÃO



Medida	PR	Índice de carga e velocidade	Roda padrão	Roda opcional	Largura de seção	Profundidade de sulco
295/80R22.5	18	152/149 M	9.0	8.25	297 mm	23 mm
275/80R22.5	16	149/146 M	8.25	7.50	297 mm	22 mm

000426

D711

MISTO TRACÇÃO



Medida	PR	Índice de carga e velocidade	Roda padrão	Roda opcional	Largura de seção	Profundidade de sulco
385/65R22.5	20	160 K	11.75	-	382 mm	17 mm

D811

MISTO DIRECIONAL/PORTADOR



Medida	PR	Índice de carga e velocidade	Roda padrão	Roda opcional	Largura de seção	Profundidade de sulco
12.00R20	20	156/153 K	8.50	-	305 mm	18 mm

D851

MISTO DIRECIONAL/PORTADOR



Medida	PR	Índice de carga e velocidade	Roda padrão	Roda opcional	Largura de seção	Profundidade de sulco
295/80R22.5	18	152/149 L	9.0	8.25	297 mm	18 mm
275/80R22.5	16	149/146 L	8.25	7.50	272 mm	17.5 mm

D841

MISTO DIRECIONAL/PORTADOR



Medida	PR	Índice de carga e velocidade	Roda padrão	Roda opcional	Largura de seção	Profundidade de sulco
10.00R20	18	149/146 L	7.50	-	276 mm	16 mm

D842

MISTO DIRECIONAL/PORTADOR



Medida	PR	Índice de carga e velocidade	Roda padrão	Roda opcional	Largura de seção	Profundidade de sulco
9.00R20	16	144/142 L	7.00	-	260 mm	16 mm

000427

↓ OFF ROAD



D911

OFF ROAD

TODOS OS EIXOS

Medida	PR	Índice de carga e velocidade	Roda padrão	Roda opcional	Largura de seção	Profundidade de sulco
10.00R20	16	146/142 F	7.50	-	271 mm	24,5 mm
12.00R20	20	15156/153 F	8.50	-	306 mm	24,5 mm

D931

OFF ROAD

TODOS OS EIXOS



Medida	PR	Índice de carga e velocidade	Roda padrão	Roda opcional	Largura de seção	Profundidade de sulco
12.00R24	20	160/157 K	8.50	-	308 mm	32 mm



Abrimos
caminhos
para
**peças e
negócios**



Fale com um
representante

Conheça
toda linha

 CantuStore



DECLARAÇÃO

Declaramos por solicitação da Empresa Cantu Comércio de Pneumáticos, inscrita no CNPJ sob nº 08.888.040/0009-80, sediada na Rodovia Antônio Heil, nº 800 sala 01, Itaipava – Itajaí/SC, para fins LICITATÓRIOS, que a DANANG RUBBER JOINT STOCK COMPANY, esta certificado pelo INMETRO, oferece garantia de 05 (cinco) anos para seus produtos, que possui Corpo Técnico no Brasil através da empresa Cantu Comércio de Pneumáticos, que será responsável pela devida assistência no prazo de 48hs (quarenta e oito horas) e que o mesmo autoriza o importador a comercializar seus produtos em processos de licitação. Fornece pneus como equipamento original de veículos para as seguintes montadoras:

AUSTRIA SCHWAGER MULLER TRAILER FACTORY

CHINA NATIONAL HEAVY DUTY TRUCK GROUP CO. LTD.

SCHMITZ CARGOBULL

SUPERDOLL TRAILER MANUFACTURE CO. LTD.

RIO TINTO AND BHPBILLITON

CHINA INTERNATIONAL MARINE CONTAINERS (GROUP) CO. LTD.

DANANG RUBBER JOINT STOCK COMPANY ⁷¹



Mr. Ha Phuc Loc / Deputy General Director



SP SPORT MAXX

Esta geração de pneus da marca **DUNLOP**. Criado para elevar a performance de direção ao mais alto nível.

O primeiro pneu fabricado de forma doméstica no Japão.



Produtos para golfe e tênis



Peças de precisão de borracha

Em 2013,
é inaugurada a primeira
fábrica **DUNLOP** no Brasil.

DUNLOP é uma marca europeia pioneira na tecnologia de pneus. A marca pertence ao Grupo Sumitomo, uma empresa com mais de 100 anos de história.

Sede da Sumitomo Rubber Group na cidade de Kobe, Japão.

♦ SUMITOMO RUBBER INDUSTRIES, LTD.

♦ Filosofia do Sumitomo Rubber Group

Nós, da Sumitomo Rubber Group, empenhamo-nos ao máximo para satisfazer nossos funcionários e consumidores, enriquecer a vida das pessoas em todo o mundo e, consequentemente, contribuir para o desenvolvimento sustentável da sociedade. Nós temos o anseio por criar novos valores de vida, tanto hoje quanto no futuro.



DUNLOP
É ASSIM QUE O MUNDO GIRA



**CONFIRA AS INFORMAÇÕES SOBRE O SEU PNEU DUNLOP.
E GANHE UM NOVO HORIZONTE EM TERMOS DE QUALIDADE.**

SUMÁRIO

COMO LER O SEU PNEU	6
INFORMAÇÕES GERAIS	8
PNEUS PARA VEÍCULOS DE PASSEIO	11
PNEUS PARA VEÍCULOS SUVs / 4x4 (4WD) / VANS	19
PNEUS PARA CAMINHÕES E ÔNIBUS	25
INFORMAÇÕES DE SEGURANÇA	32

COMO LER O SEU PNEU

« Marcação da lateral do pneu

Na lateral do pneu estão gravadas informações completas para o benefício dos usuários, tais como medida (largura, altura e diâmetro do aro), fabricação, índice de carga, símbolo de velocidade etc.

« Marcações laterais

Índice de carga
e símbolo de velocidade

Diâmetro do aro

Construção

Relação entre
altura e largura

Largura da seção

Categoria

Modelo do pneu

Código DOT e número
de série do pneu

Informações sobre a construção
da coroaça do pneu

Marca do pneu

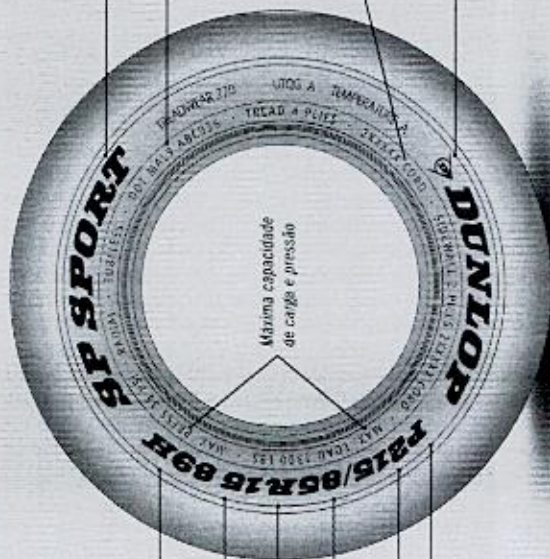

Máxima capacidade
de carga e pressão

Alem das referências anteriores, as seguintes informações também podem estar gravadas:

« TL: Tuboless, para pneus sem câmara

« M+S, para pneus para lama e neve

« LT, para pneus de camioneta

« País de origem

« Direção da flecha de rotação para um pneu direcional

« TWI - Abreviatura para "Tread Wear Indicator", indicador de desgaste da banda de rodagem. Indica fim de vida do pneu (1,6 mm)

« Triângulo para indicar a localização do TWI etc.

000432

Medidas padrão Euro-métrico

225/55R17 97W SP SPORT MAXX

Relação entre altura e largura da seção

Dímetro do aro (polegadas)

Símbolo de velocidade

Índice de carga (carga máxima a transportar)

Modelo do pneu

Medidas TRA

P225/60R16 97H SP SPORT MAXX

Categoria do pneu:
 P - Pássaro
 LT - Camioneta

" **Código DOT e número de série do pneu**
 Um número de série está gravado na lateral do pneu e entrega uma informação útil a todos os usuários. Os pneus exportados para a América do Norte, Central e outros Países da América do Sul devem levar gravado o DOT seguido desse número de série da seguinte forma:

• Para o mercado brasileiro, alguns de nossos modelos podem contar somente com a gravação do n.º de série.

Código de norma de segurança DOT dos Estados Unidos

DOT U2 AA XXXX 1207

Código de fábrica do pneu

Código opcional para fabricação

Código de tamanho do pneu

Data de fabricação semana/ano
 Ex.: 12ª semana de 2007

INFORMAÇÕES GERAIS

A DUNLOP OFERECE UMA AMPLA GAMA DE PNEUS.

Este Catálogo de Produtos foi desenvolvido para ajudar os usuários a selecionar com facilidade os pneus mais adequados para seus veículos.

*Consultas e solicitações de informações adicionais devem ser direcionadas aos revendedores ou representantes **DUNLOP** mais próximos.*

*Os pneus **DUNLOP** são assegurados pelas principais certificadoras mundiais e também estão de acordo com os requerimentos do INMETRO.*

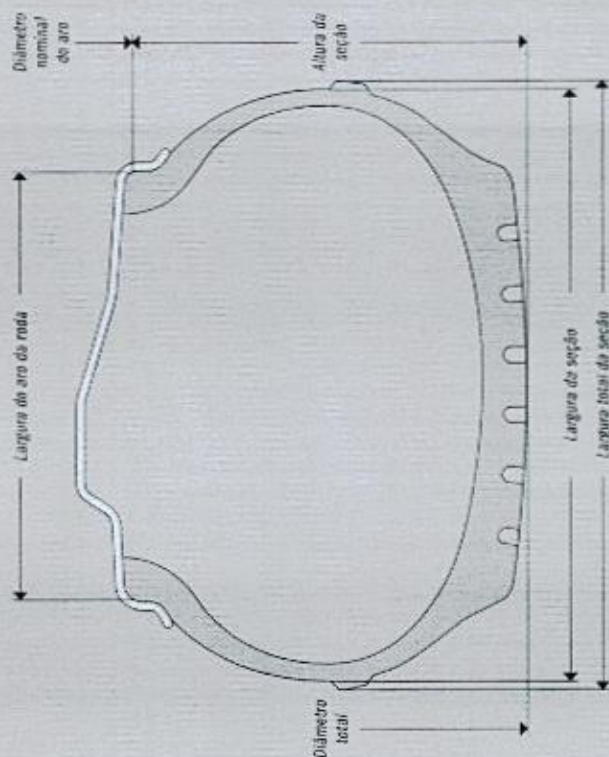

000434

FUNÇÕES BÁSICAS DOS PNEUS

As funções básicas de um pneu são a capacidade de suportar determinada carga a certa velocidade e transmitir as forças de direção, condução e frenagem.

DIMENSÕES

• **Largura do aro da roda**

A distância linear nominal entre as extremidades do aro.

• **Altura da seção**

Metade da distância entre o diâmetro geral e o diâmetro nominal do aro.

• **Largura da seção**

A distância linear entre as paredes externas das laterais de um pneu inflado, excluindo o relevo devido às marcações, aos elementos decorativos e/ou às bandas protetoras.

• **Largura total da seção**

A distância linear entre as paredes externas das laterais de um pneu inflado, incluindo o relevo devido às marcações, aos elementos decorativos e/ou às bandas protetoras.

• **Diâmetro total**

Refere-se ao diâmetro medido com o pneu inflado.

• **Diâmetro nominal do aro**

É uma figura de código de tamanho usada somente para fins de referência, conforme indicado na designação do pneu e do aro.

• **Relação nominal de aspecto**

Corresponde a um número percentual resultante do quociente entre a altura da seção e a largura nominal.

DESCRIÇÃO DA LATERAL

• **Tipo de pneu**

Além da designação de tamanho, um pneu pode ser identificado por uma descrição de serviço que consiste em um índice de carga (ou dois índices de carga, no caso de montagens simples/duplas) e um símbolo de velocidade.

• **Capacidade de carga**

A carga máxima que um pneu tem capacidade de carregar sob condições de operacionalidade especificadas.

• **Pressão de ar máxima**

Máxima pressão admissível pelo pneu em serviço sem que haja riscos à segurança.

• **M+S**

Pneus especificamente desenvolvidos para lama e neve (inverno). MS, M&S, M.S e M-S também são permitidos.

• **Símbolo de velocidade**

O símbolo de velocidade indica a velocidade máxima na qual um pneu pode levar uma carga correspondente a seu índice de carga nas condições de serviço especificadas pelo fabricante do pneu.

• **Índice de carga**

O índice de carga é um código numérico associado à carga máxima que um pneu pode carregar na velocidade indicada por seu símbolo de velocidade em condições de serviço especificadas pelo fabricante do pneu.

• **Reforçado (carga extra)**

Pneus de carro de passeio e/ou pneus de motocicleta desenvolvidos para aplicações de transporte de carga superior às versões convencionais.

• **Somente para uso temporário**

Pneus de carro de passeio projetados para uso temporário apenas para uso como estepe.

VEÍCULOS DE PASSEIO

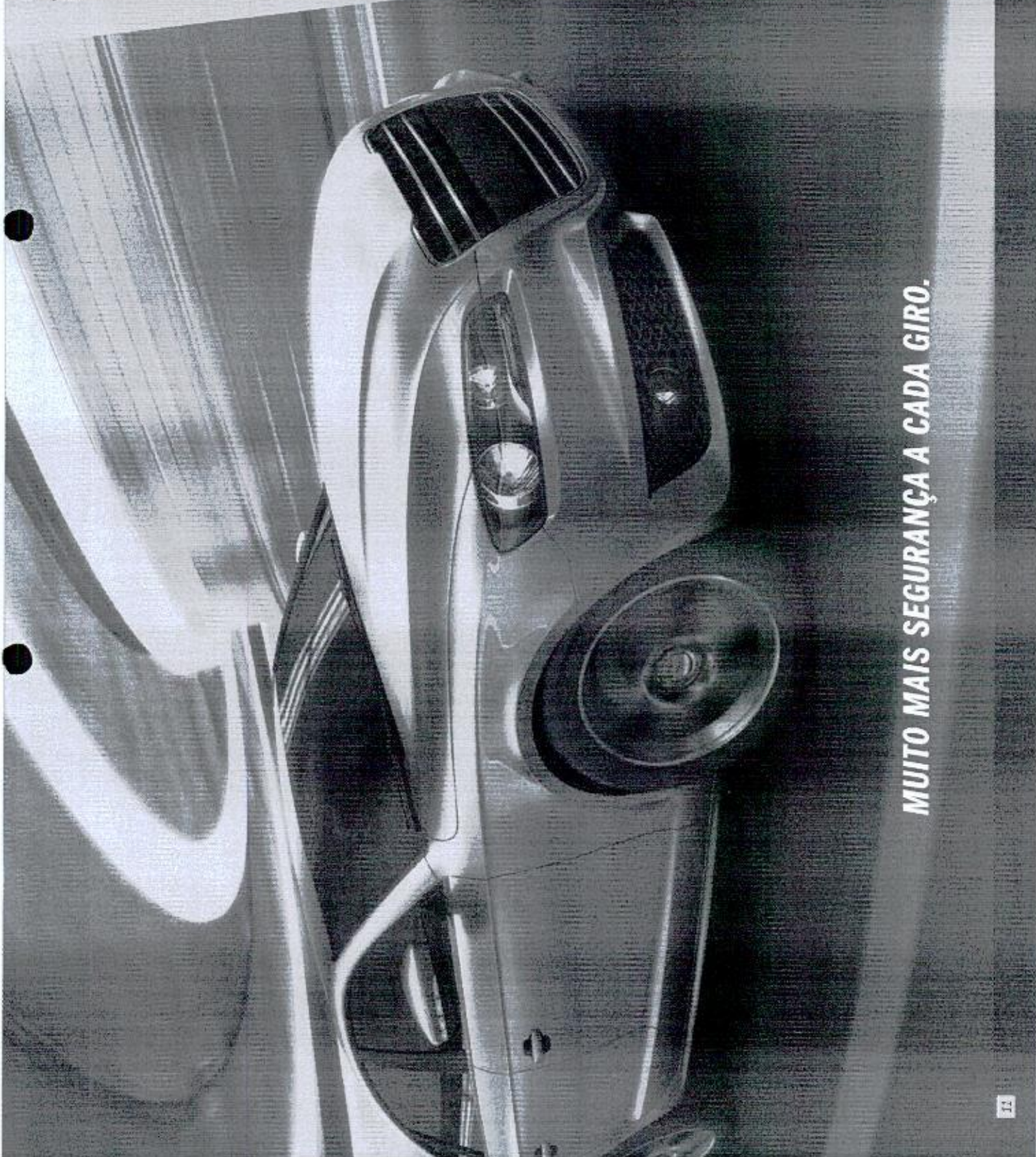

MUITO MAIS SEGURANÇA A CADA GIRO.

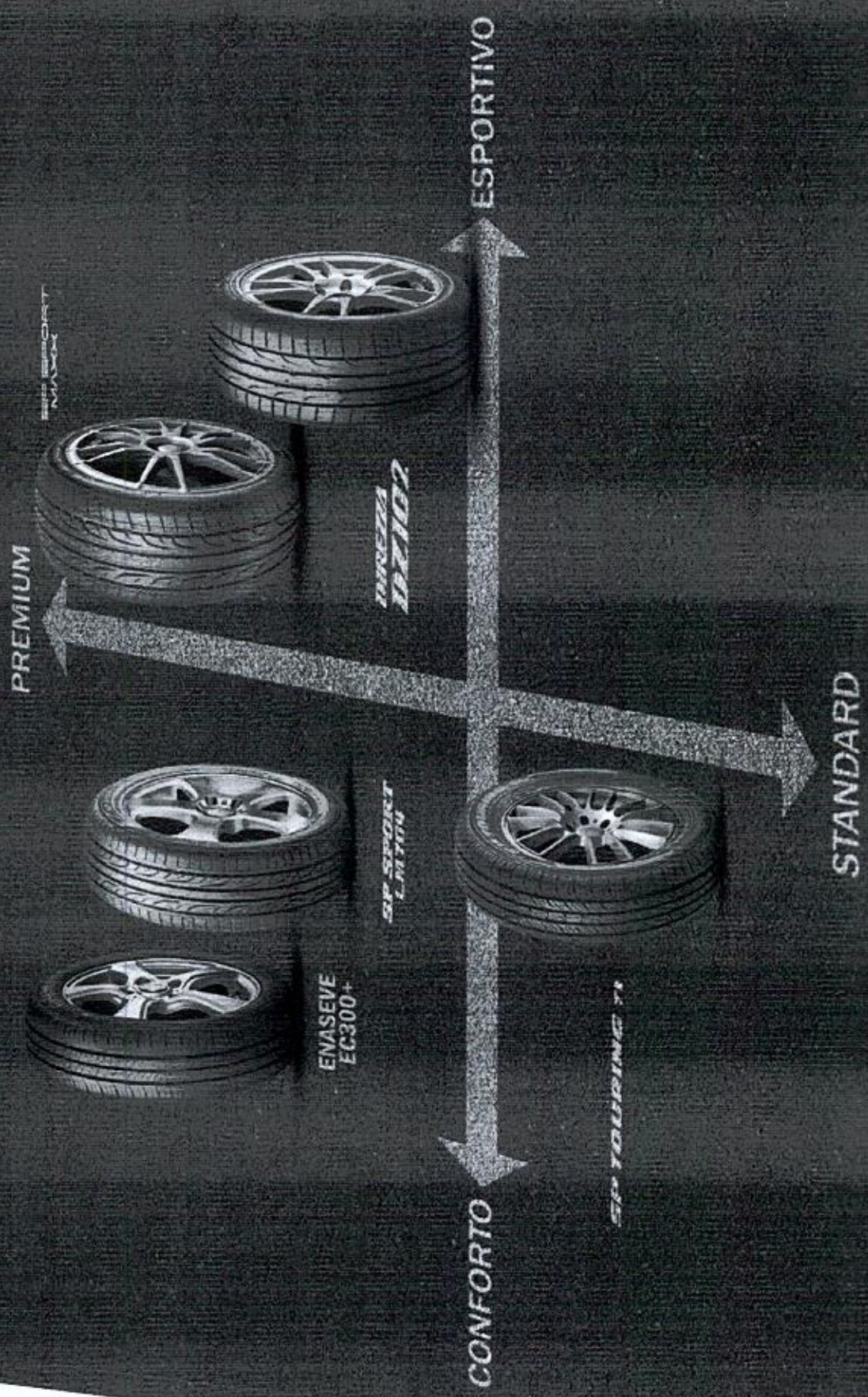

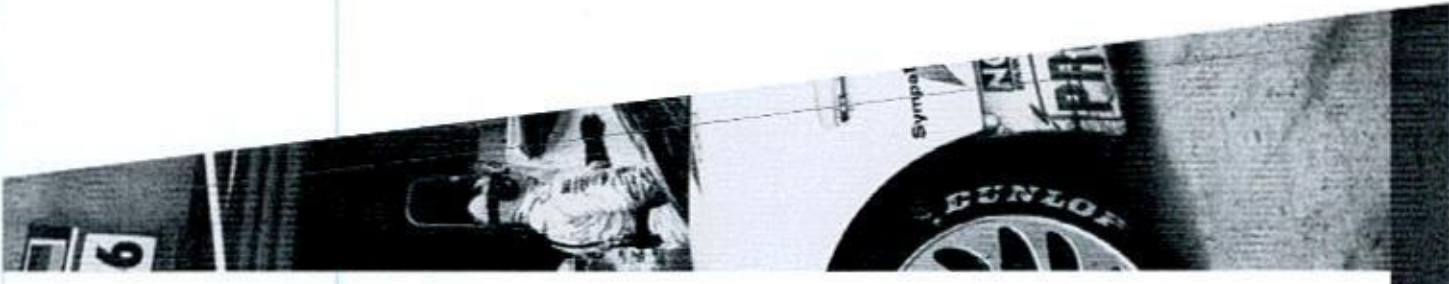

Diámetro de pneu	Índice de carga		SP SPORT MALT	DIREZZA RZ102	DIREZZA RZ101	SP SPORT LM704	SPORT MAXI 854-	SP TOURING T2	EC300+	EMASIVE 2030
	Standard	Refuerzo								
30	245/00719	85								
	235/00720	88								
	215/00718	84		84W XL						
	215/00719	85		85W XL						
35	275/00719	88								
	235/00719	91								
	205/00717	84		84W XL						
	215/00717	87		87W XL						
43	245/00717	93		91W						
	245/00717	94								
	235/00717	94								
	215/00718	85								
	225/00718	88		88W						
	225/00718	91								
	245/00718	93								
	205/00716	83			83W					
	215/00716	86								
	205/00717	84		85W XL						
45	215/00717	87		91W XL		28 91W XL				
	215/00717	91		94W XL						
	235/00717	94								
	245/00717	95			95W					
	205/00718	86			91A					
	245/00718	96			96W					
	245/00718	98								
	205/00715	86								
	195/00716	84								
	205/00716	87		87V						
50	225/00716	92								
	205/00717	89								
	215/00717	91								
	235/00718	97				97V				
	245/00718	100								
	185/00715	82								
	195/00715	85		85V						
	185/00716	83								83V
	205/00716	91		91V						
	215/00716	93		93V						
55	225/00716	95								
	235/00717	94								
	235/00717	99								
	265/00714	92								
	275/00715	91								
	185/00715	84								
	195/00715	88								
	205/00715	93								93W
	205/00715	91								
	205/00716	92								
60	275/00714	92								
	265/00714	90								
	275/00715	94								
	285/00715	98								
	295/00715	94								
	205/00716	95								95W
	215/00716	98								
	265/00713	79								79V
	275/00713	82								82V
	185/00713	86								86V
70	275/00714	84								
	285/00714	88								

Procurar credenciais para INQUIRIR. Para consultar o estado do pedido, acessar o site http://www.ama.com.br/guest/verificacao/faca_202 a oferecer o código de produto e seu faturaiz.

LINHA DE PNEUS PARA VEÍCULOS DE PASSEIO



RADIAL

SP SPORT MAXX

O nome diz tudo. Máxima esportividade, tração e frenagem. Alta tecnologia a serviço de quem busca performance. Esse é um pneu pole position.

Dimensão do pneu	Índice de carga	Símbolo de velocidade	XI ou BF	MFS	Diâmetro total (mm)	Largura de seção (mm)	Largura de arca Metida (polegadas)	Largura de arca Aprovada (polegadas)	Profundidade da banda de rodagem (mm)
245/45R17	95	Y		•	651	241	8,00	7,50-9,00	7,9



RADIAL

SPORT MAXX 050+

Pneu de categoria Premium com compostos nobres que garantem durabilidade e alta performance em terrenos secos e molhados.

Dimensão do pneu	Índice de carga	Símbolo de velocidade	XI ou BF	MFS	Diâmetro total (mm)	Largura de seção (mm)	Largura de arca Metida (polegadas)	Largura de arca Aprovada (polegadas)	Profundidade da banda de rodagem (mm)
235/50R18	97V	V		•	697	242	7,50	6,50-8,50	7,9

000440

Produtos certificados pelo INMETRO. Para consultar o número da região, acesse o site <http://www.inmetro.gov.br/produtor/condicao/consulta.asp> e informe o modelo do produto a ser buscado.

RADIAL

» DIREZZA DZ101

Concebido para os entusiastas: aqueles que curtem passar bons momentos atrás do volante. Esportividade e segurança em piso seco ou molhado.



Dimensão do pneu	Índice de carga	Símbolo de velocidade	XL ou BF	MFS	Diâmetro total (mm)	Largura de seção (mm)		Largura de aro		Profundidade da banda de rodagem (mm)
						Médica	Amplada	Médica	Amplada	
205/45R16	83	W	•	81K	593	211	7,00	6,50-7,50	7,7	
215/40R17	87	W	•	81K	606	227	7,50	7,00-8,50	7,7	
245/45R17	95	W	•	81K	650	247	8,00	7,50-9,00	8,1	
215/35R18	84	W	•	81K	607	222	7,50	7,00-8,50	7,8	
225/40R18	88	W	•	81K	636	233	8,00	7,50-9,00	7,9	
225/45R18	91	W	•	81K	659	230	7,50	7,00-8,50	7,9	
245/45R18	96	W	•	81K	677	250	8,00	7,50-9,00	8,1	
215/35R19	85	W	•	81K	634	222	7,50	7,00-8,50	7,8	
225/35R19	88	W	•	81K	643	232	8,00	7,50-9,00	8,0	



RADIAL

» DIREZZA DZ102

Nova geração de pneus esportivos de alto desempenho. Maior durabilidade e aderência em piso molhado.

Dimensão do pneu	Índice de carga	Símbolo de velocidade	XL ou BF	MFS	Diâmetro total (mm)	Largura de seção (mm)		Largura de aro		Profundidade da banda de rodagem (mm)
						Médica	Amplada	Médica	Amplada	
195/55R15	85	V	•	81K	595	201	6,00	5,50-7,00	7,6	
195/50R16	84	V	•	81K	602	201	6,00	5,50-7,00	7,6	
205/55R16	91	V	•	81K	632	214	6,50	5,50-7,50	7,7	
215/55R16	93	V	•	81K	642	226	7,00	6,00-7,50	7,8	
205/40R17	84	W	•	81K	596	212	7,50	7,00-8,00	7,7	
205/45R17	88	W	•	81K	616	208	7,00	6,50-7,50	7,7	
215/45R17	91	W	•	81K	626	213	7,00	7,00-8,00	7,7	
225/40R17	84	W	•	81K	634	225	7,50	7,00-8,50	7,8	
245/40R17	91	W	•	81K	628	248	8,50	8,00-9,50	7,8	

Pneus certificados pelo INMETRO. Para consultar o número do registro, acesse o site <http://www.inmetro.gov.br/pneus/verifica/verifica.asp> e informe o modelo do pneu e o seu tamanho.

LINHA DE PNEUS PARA VEÍCULOS DE PASSEIO

RADIAL

SP SPORT LM704

Buscando a satisfação dos motoristas mais exigentes, esse pneu oferece um rodar com conforto, maciez e alta durabilidade. Sua banda de rodagem contém sílica para melhoria dos índices de consumo de combustível, assegurando também a dirigibilidade e resistência ao desgaste.

Dimensão do pneu	Índice de carga	Sinal de velocidade	XL ou BF	MFS	Diâmetro total (mm)	Largura de seção (mm)	Largura de arve (polegadas)	Aprox. (polegadas)	Profundidade da banda de rodagem (mm)
183-60R14	82	H		80K	578	189	5,50	5,00-6,50	8,0
175-60R15	81	H		80K	591	177	5,00	5,00-6,00	7,9
185-55R15	82	V		80K	585	194	6,00	5,00-6,50	8,0
185-60R15	88	H		80K	603	189	5,50	5,00-6,50	8,0
185-65R15	88	H		80K	621	189	5,50	5,00-6,50	8,1
195-55R15	85	V		80K	595	201	6,00	5,50-7,00	8,1
195-60R15	88	V		80K	615	201	6,00	5,50-7,00	8,2
195-65R15	91	H		80K	635	201	6,00	5,50-7,00	8,2
205-60R15	91	V		80K	627	209	6,00	5,50-7,50	8,3
205-65R15	94	V		80K	647	209	6,00	5,50-7,50	8,3
185-55R16	83	V		80K	610	194	6,00	5,00-6,50	8,0
205-50R16	87	V		80K	612	214	6,50	5,50-7,50	8,2
205-55R16	91	V		80K	632	214	6,50	5,50-7,50	8,2
205-60R16	92	H		80K	652	209	6,00	5,50-7,50	8,3
215-55R16	93	V		80K	642	216	7,00	6,00-7,50	8,3
215-65R16	98	H		80K	686	221	6,50	6,00-7,50	8,3
225-55R16	95	V		80K	654	233	7,00	6,00-8,00	8,3
205-50R17	89	V		80K	638	214	6,50	5,50-7,50	8,2
215-45ZR17	91	H	*	80K	626	213	7,00	7,00-8,00	8,2
215-50R17	91	V		80K	648	226	7,00	6,00-7,50	8,3
215-55R17	94	V		80K	668	226	7,00	6,00-7,50	8,3
235-55R17	99	V		80K	690	245	7,50	6,50-8,50	8,4
225-45ZR18	95	H	*	80K	658	225	7,50	7,00-8,50	8,3
245-40ZR18	97	H	*	80K	653	248	8,50	8,00-9,50	8,3



Produtos certificados pelo INMETRO. Para consultar o número de registro, acesse o site <http://www.inmetro.gov.br/produto-certificado/consulta.asp> e informe o modelo do produto a ser buscado.

000442

SUVs / **4X4** (4WD) / VANS

DEIXE A CONFIANÇA GIRAR POR VOCÊ.



0004431

RADIAL

» SP TOURING T1

Especialmente desenvolvido para veículos pequenos e médios, esse pneu oferece no momento da compra um ótimo custo-benefício, excelente desempenho em todas as pistas, com máximo conforto no rodar.



Dimensão do pneu	Índice de carga	Símbolo de velocidade	ZI ou BF	MFS	Diâmetro total (mm)	Largura de seção (mm)	Largura de aro		Profundidade da banda de rodagem (mm)
							Médica (polegadas)	Aerovida (polegadas)	
165/70R13	79	T	BLK		562	169	5,00	4,00-5,50	7,5
175/70R13	82	T	BLK		576	176	5,00	4,50-6,00	7,6
165/70R13	86	T	BLK		590	189	5,50	4,50-6,00	7,7
175/65R14	82	T	BLK		584	178	5,00	5,00-6,00	7,6
175/70R14	84	T	BLK		602	176	5,00	4,50-6,00	7,6
165/65R14	86	T	BLK		596	189	5,50	5,00-6,50	7,7
165/70R14	88	T	BLK		616	189	5,50	4,50-6,00	7,7
175/65R15	84	T	BLK		609	178	5,00	5,00-6,90	7,6

RADIAL

» ENASAVE 2030

Com baixa resistência ao rolamento, economia de combustível e maior durabilidade, esse pneu tem um excelente desempenho no seco e no molhado.

Dimensão do pneu	Índice de carga	Símbolo de velocidade	ZI ou BF	MFS	Diâmetro total (mm)	Largura de seção (mm)	Largura de aro		Profundidade da banda de rodagem (mm)
							Médica (polegadas)	Aerovida (polegadas)	
165/55R16	83	V	BLK		613	192	6,30	5,00-6,50	7,6

Equipamento original do Nissan March SL.

LINHA DE PNEUS PARA VEÍCULOS DE PASSEIO



RADIAL

ENASAVE EC300+

O modelo conta com tecnologia sustentável que garante baixo consumo de combustível, contribuindo com a conservação do meio ambiente. Oferece excelente conforto ao dirigir e maior durabilidade e aderência em superfícies secas e molhadas.

Dimensão do pneu	Índice de carga	Símbolo de veiculado	XL em cm de BF	MPS	Diâmetro total (mm)	Largura de seção (mm)	Largura de aro		Profundidade do bico de rodagem (mm)
							Medida (polegadas)	Ajustado (polegadas)	
175/60R14*	82	T			585	177	5,00	3,00-6,00	7,6
175/70R14	84	T	0	0	600,6	184	5,00	5,00-6,00	8,4
185/60R15**	84	H			606	188	5,50	5,00-6,50	7,9

*Equipamento original do Fiat Uno, Palio e Siena.

**Equipamento original do Volkswagen Up!



LINHA DE PNEUS PARA SUVs / 4X4 (4WD) / VANS

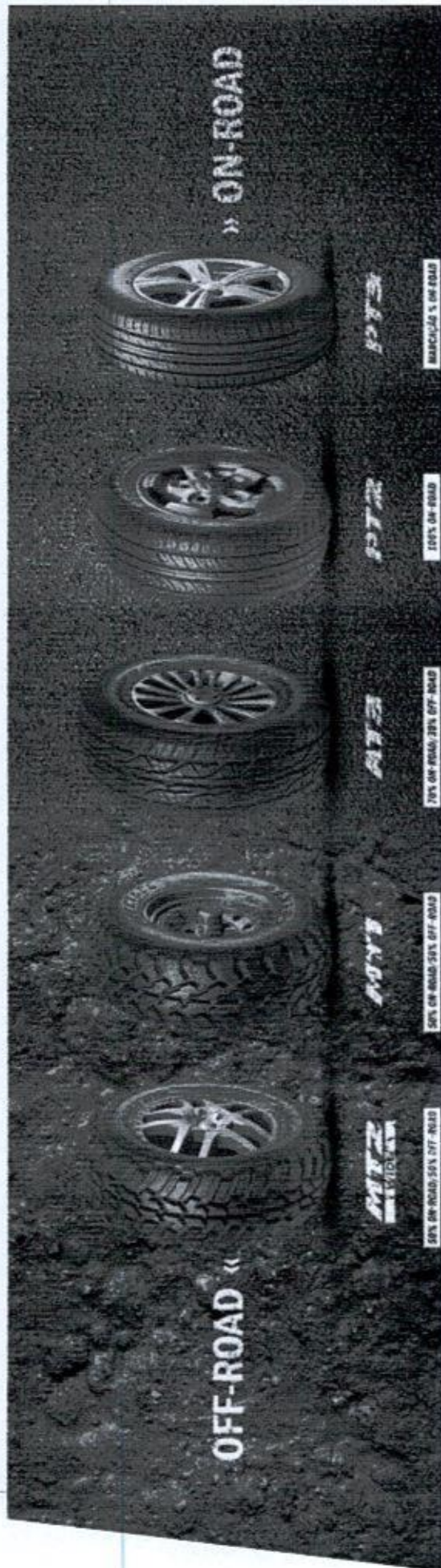

OFF-ROAD <<

>> ON-ROAD

MT2
100% ON-ROAD

MT3
70% ON-ROAD 30% OFF-ROAD

AT3
70% ON-ROAD 30% OFF-ROAD

PT2
100% ON-ROAD

PT3
100% ON-ROAD



RADIAL

*** GRANDTREK MT2 WIDE**

Feito para pistas off-road, leva toda o desempenho da linha Grandtrek para suportar condições adversas de terra, pedras e lama, com total conforto e segurança para o usuário.

Dimensão do pneu	265/70R16	Capacidade de carga	112	Índice de velocidade	Q	XL ou não XL	BLK	MFS	*	Diâmetro total (mm)	278	Largura da seção (mm)	263	Largura de am. Média (polegadas)	8,00	Largura de am. Ajustado (polegadas)	7,00-9,00	Profundidade da banda de rolagem (mm)	14,4
------------------	-----------	---------------------	-----	----------------------	---	--------------	-----	-----	---	---------------------	-----	-----------------------	-----	----------------------------------	------	-------------------------------------	-----------	---------------------------------------	------

Produtos certificados pelo INMETRO. Para consultar o número de registro, acesse o site <http://www.inmetro.gov.br/produtos/certificados>; busque o nome e modelo do produto e se busque.

000446



RADIAL

» GRANDTREK MT1

Desenvolvido para as condições mais pesadas do off-road e para superar desafios. A banda de rodagem autolimpante fornece tração poderosa na lama, no cascalho e em outras condições.

Dimensão do pneu	Capacidade de carga	Índice de carga	Símbolo de velocidade	XL ou GF	MFS	Diâmetro total (mm)	Largura de seção (mm)	Largura de arvo		Profundidade da banda de rodagem (mm)
								Módulo (polegadas)	Aproximada (polegadas)	
30x9.5R15	6	105	N		*	756	250	7.50	6.50-8.50	24.4
31x10.5R15		109	N		*	782	273	8.50	7.00-9.00	24.4

RADIAL

» GRANDTREK AT3

Visual agressivo e condução confortável em asfalto e terra. Com bom compromisso em rodagem off-road leve.

Dimensão do pneu	Capacidade de carga	Índice de carga	Símbolo de velocidade	XL ou GF	MFS	Diâmetro total (mm)	Largura de seção (mm)	Largura de arvo		Profundidade da banda de rodagem (mm)
								Módulo (polegadas)	Aproximada (polegadas)	
205/70R15		96	T			668	209	6.00	5.00-7.00	9.1
235/70R15	6	104/101	S		*	736	240	6.50	6.00-8.00	12.3
30x9.5R15LT	6	104	S		*	759	260	7.50	6.50-8.50	12.5
31x10.5R15	6	109	S			777	283	8.50	7.00-9.00	12.8
225/70R16		103	T		*	723	231	6.50	6.00-7.50	9.6
245/70R16		111	T		*	751	248	7.00	6.50-8.00	10.1
265/70R16		121	T		*	764	259	7.50	6.50-8.50	10.1
285/70R16		122	T		*	779	276	8.00	7.00-9.00	10.1
225/75R16	8	110/107	S		*	748	223	6.00	6.00-7.00	12.0
245/75R16		114	S		*	776	254	7.00	6.50-8.00	12.5
265/75R16	6	112/109	S		*	808	271	7.50	7.00-8.00	12.8
245/65R17		107	H		*	757	243	7.00	7.00-8.50	10.1
265/65R17		112	S		*	782	270	8.00	7.50-9.50	10.1

Produtos autorizados pela INMETRA. Para consultar o número do registro, acesse o site <http://www.cmaex.gov.br/pneus/verificarregistro.aspx> e informe o modelo do produto e seu tamanho.

LINHA DE PNEUS PARA SUVs / 4X4 (4WD) / VANS



RADIAL

GRANDTREK PT2

Pneu que alta tranquilidade e estabilidade em altas velocidades, além de baixo índice de resistência ao rolamento, otimizando o gasto de combustível.

Dimensão do pneu	Capacidade de carga	Índice de carga	Símbolo de velocidade	XL ou BF	MFS	Diâmetro total (mm)	Largura de seção (mm)	Largura de arço (polegadas)	Profundidade da banda de rodagem (mm)
235-60R18		103	H			746	238	7,00	7,9



RADIAL

GRANDTREK PT3

Pneu de uso urbano, possui novos compostos, que proporcionam alta dirigibilidade, estabilidade e melhor performance das frenagens no piso molhado.

Dimensão do pneu	Capacidade de carga	Índice de carga	Símbolo de velocidade	XL ou BF	MFS	Diâmetro total (mm)	Largura de seção (mm)	Largura de arço		Profundidade da banda de rodagem (mm)
								Médida (polegadas)	Aprovada (polegadas)	
225-55R18		98	V			704	229	7,00	6,00-8,00	8,0
225-65R17		102	F			724	226	6,50	6,00-8,00	7,9

000448

Produtos distribuídos pelo IMAT/BR. Para consultar o número de registro, acesse o site <http://www.imat.org.br/guest>. Imagem que ilustra a produção, a distribuição e a venda de produtos e serviços.

EQUIPAMENTO ORIGINAL

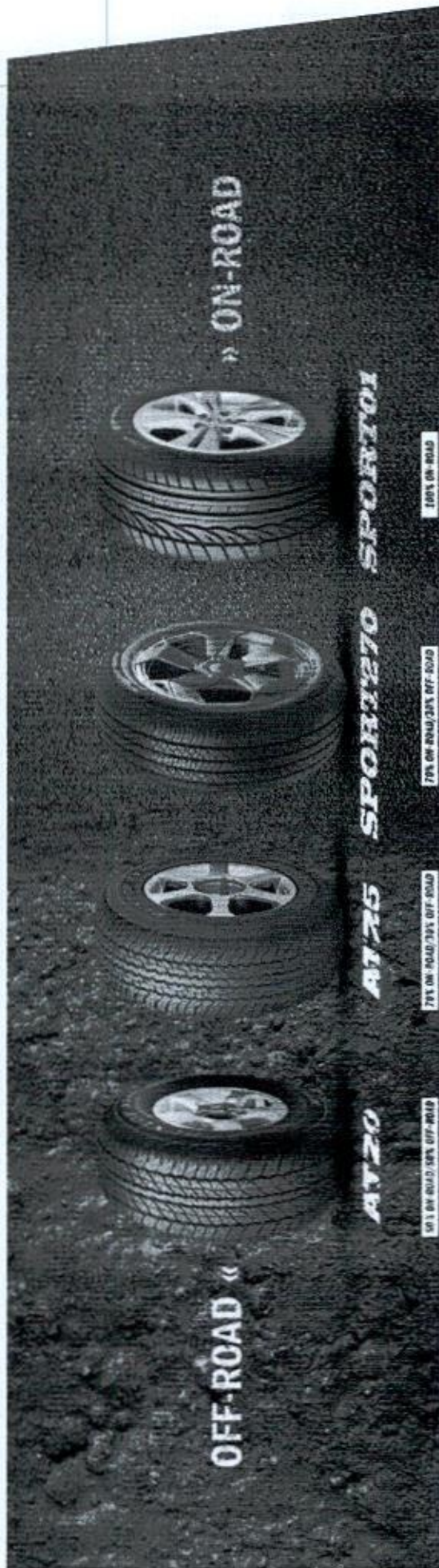

RADIAL

» GRANDTREK AT20

Pneus desenvolvidos com tecnologia que proporciona conforto, desempenho e segurança.

Dimensão do pneu	Capacidade de carga	Índice de carga	Símbolo de velocidade	XL ou BF	MFS	Diâmetro total (mm)	Largura da seção (mm)	Largura de arca Medida (polegadas)	Aproximada (polegadas)	Profundidade da banda de rodagem (mm)
225/70R17	10V/106	S	0	80K	761	225	6,50	6,00-7,50	9,2	

Equipamento original da Toyota Hilux.



000449

Produtos autorizados pelo INMETRO. Para consultar o número da região, consulte o site <http://www.inmetro.gov.br/pneus/pneus/consultar/regiao.asp> e informe o modelo do produto a ser buscado.

LINHA DE PNEUS PARA SUVs / 4X4 (4WD) / VANS



RADIAL

• GRANDTREK AT25

Pneus desenvolvidos com tecnologia que proporciona conforto, desempenho, segurança e baixo índice de resistência ao rolamento.

Dimensão do pneu	Capacidade de carga	Índice de carga	Símbolo de velocidade	XL ou RF	MFS	Diâmetro total (mm)	Largura de seção (mm)	Largura de aro		Profundidade da banda de rolamento (mm)
								Alargada (polegadas)	Alargada (polegadas)	
265/65R17		112	S	•	BLK	774	273	8,00	7,30-9,30	8,7
265/60R18		110	H	•	BLK	779	267	8,00	7,30-9,30	8,7

Equipamento original da Toyota Hilux.



RADIAL

• SP SPORT 270

Perfeito para o asfalto e com possibilidade de uso em trilhas off-road leves. Apresenta boa aderência em piso seco e molhado, oferecendo estabilidade e dirigibilidade em todas as condições de rodagem.

Dimensão do pneu	Capacidade de carga	Índice de carga	Símbolo de velocidade	XL ou RF	MFS	Diâmetro total (mm)	Largura de seção (mm)	Largura de aro		Profundidade da banda de rolamento (mm)
								Alargada (polegadas)	Alargada (polegadas)	
215/60R17		96	P		BLK	652	218	6,50	6,00-7,50	8,1

Equipamento original Mitsubishi ASX.

000450



RADIAL

» SP SPORT 01

Pneu assimétrico desenvolvido para rodar no asfalto. Apresenta excelente aderência, estabilidade e ótima dirigibilidade em todas as condições de rodagem.

Dimensão do pneu	Capacidade de carga	Índice de carga	Sistema de velocidade	XL ou BF	MFS	Diâmetro total (mm)	Largura da seção (mm)	Largura de ar		Profundidade da banda de rodagem (mm)
								Midiú (polegadas)	Aprovado (polegadas)	
225-60R18	100	H	H	XL	732	229	7,00	6,00-8,00	8,0	

Equipamento original da Suzuki Grand Vitara.

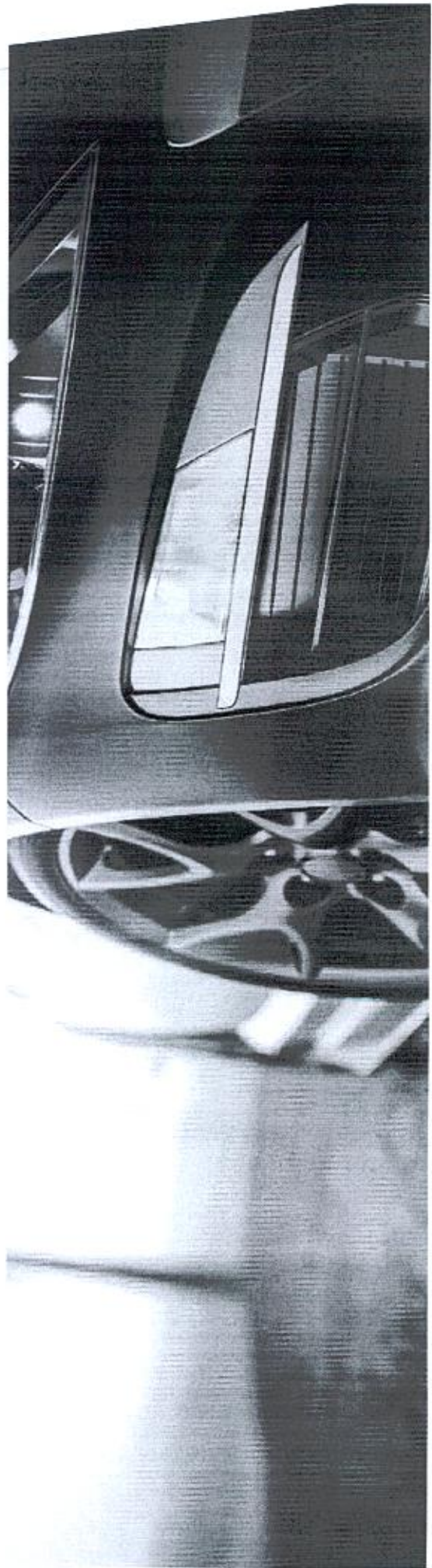

000451

Produtos certificados pelo INMETRA. Para consultar o número do registro, acesse o site <http://www.inmetro.gov.br/registro/verificacao/consulta.asp> e informe o modelo do produto a ser buscado.

LINHA DE PNEUS PARA SUVs / 4X4 (4WD) / VANS



RADIAL PARA VANS

LT30

Pneu para veículos comerciais (vans e camionetas) com boa durabilidade e conforto ao rodar.

Dimensão do pneu	Índice de resistência	Índice de carga	Símbolo de velocidade	XL ou PF	MTS	Diâmetro total (mm)	Largura de seção (mm)	Largura do aro		Profundidade da banda de rodagem (mm)
								Módulo (polegadas)	Aprovada (polegadas)	
295/70R15C	104/102	S			BLX	654	152	6,00	3,00-6,00	9,2



Pneus antiflato, pelo INMETRO, para consultar o número do registro, acesse o site <http://www.inmetro.gov.br/pretenc/omnitactos/92523.asp> e informe o modelo de produto a ser buscado.

CAMINHÕES E ÔNIBUS

000453

DURABILIDADE QUE GIRA E MOVIMENTA O BRASIL.

Para mais informações, visite o site www.vale.com.br ou contate o departamento de vendas e marketing em sua cidade.

PNEUS PARA CAMINHÕES E ÔNIBUS



000454

Dimensão do pneu	Longo distância e regional		Misto	Misto	Misto
	Direcional/Dire	Tração			
9.00R20	-	-	SP811	-	-
20.00R20	SP3504	SP4314	SP3804	-	-
11.00R22	SP3504	-	-	-	-
275/70R22.5	SP122	-	-	-	-
215/75R17.5	SP391	-	-	-	-
275/80R22.5	SP391 / SP122	SP871	SP871	SP925	SP925
295/80R22.5	SP391 / SP122	SP871	SP871	SP925	SP925
315/80R22.5	SP391	-	-	-	-

GUIA DE APLICAÇÃO PARA PNEUS DE CAMINHÕES E ÔNIBUS A TABELA INDICA O PNEU MAIS ADEQUADO PARA CADA APLICAÇÃO

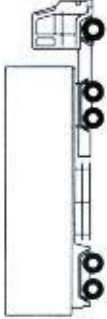
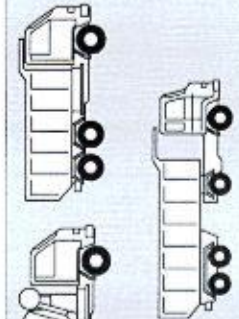
	Elas direcional/ivre	Elas de tração
 <p>Longa distância e regional</p>	<p>SP122 SP3504 SP391</p>	<p>SP4314 SP871</p>
 <p>Urbano</p>	<p>SP371 SP811 SP3804</p>	<p>SP925</p>

Produtor autorizado pelo INMETRO. Para consultar o número de registro, consulte este link: www.inmetro.gov.br/registro/consultar/registro/registro.asp e informe o número do produto a ser consultado.

000455



RADIAL

SP 391

Combina com a mais avançada tecnologia em construção de pneus, aliando um excelente desempenho para o uso regional e de longas distâncias a um alto índice de recapabilidade.

Dimensão do pneu	PI (ply rating)	Índice de carga / Símbolo de velocidade	TL ou TT	Diâmetro total (mm)	Largura de seção (mm)	Largura de aro		Profundidade da banda de rodagem (mm)
						Média (polegadas)	Aproximada (polegadas)	
215/75R17,5		226/174M	TL	775	209	6,00	6,00-6,75	13,0
275/40R22,5	16	143/146L	TL	1.023	281	8,25	7,50-8,25	16,2
295/40R22,5	16	152/148M	TL	1.055	307	9,00	8,25-9,00	16,5-17,0
315/40R22,5	18	154/150M	TL	1.078	312	9,00	9,00-9,75	17,0

RADIAL

SP 350 A

A perfeita combinação entre alta quilometragem e segurança. Para aplicação em eixos livres e direcionais. Oferece excelente aderência, alto desempenho e ótimo índice de recapabilidade.

Dimensão do pneu	PI (ply rating)	Índice de carga / Símbolo de velocidade	TL ou TT	Diâmetro total (mm)	Largura de seção (mm)	Largura de aro		Profundidade da banda de rodagem (mm)
						Média (polegadas)	Aproximada (polegadas)	
18 00R20	16	145/142L	TT	1.054	260	7,50	7,00-8,00	15,1
11.00R22	16	150/148M	TT	1.062	294	8,00	7,50-8,50	15,1

Produtos certificados pelo INMETRO. Para consultar o número de registro, acesse o site <http://www.inmetro.gov.br/registro/registro>, busque pelo número de registro e informe o modelo do produto a ser buscado.

PNEUS PARA CAMINHÕES E ÔNIBUS



RADIAL

" SP 122

Destinado à montagem em todas as posições (preferencialmente em eixos direcionais e livres) e que tem sua aplicação voltada a percursos regionais e de longa distância, apresentando boa relação custo-benefício.

Dimensão do pneu	PR (ply rating)	Índice de carga / Símbolo de velocidade	TL ou TT	Diâmetro total (mm)	Largura de seção (mm)	Largura de ar		Profundidade da banda de rodagem (mm)
						Médida (polegadas)	Aprovada (polegadas)	
275/80R22.5	16	148/145J	TL	960	276	8,25	7,50-8,25	13,9
275/80R22.5	16	148/146L	TL	1.016	284	8,25	7,50-8,25	14,0
295/80R22.5	16	152/148M	TL	1.049	300	9,00	8,25-9,00	14,5



RADIAL

" SP 871

Pneu para uso em eixos de tração voltados para uso regional e de longa distância, com excelente rendimento quilométrico.

Dimensão do pneu	PR (ply rating)	Índice de carga / Símbolo de velocidade	TL ou TT	Diâmetro total (mm)	Largura de seção (mm)	Largura de ar		Profundidade da banda de rodagem (mm)
						Médida (polegadas)	Aprovada (polegadas)	
275/80R22.5	16	149/146L	TL	1.036	285	8,25	7,50-8,25	21,8
295/80R22.5	16	152/148L	TL	1.085	305	9,00	8,25-9,00	23,4

000456



RADIAL

" SP 431A

Oferece o que há de melhor em inovação, tecnologia e custo-benefício. Proporciona tração em diversos tipos de piso com excelente durabilidade, economia e desempenho. Indicado para usos variados.

Dimensão do pneu	PR (ply rating)	Índice de carga / Símbolo de velocidade	TL ou TT	Diâmetro total (mm)	Largura de seção (mm)	Largura de aro		Profundidade da banda de rodagem (mm)
						Mixta (polegadas)	Aprovada (polegadas)	
10,00R20	36	146/143L	TT	1.062	281	7,50	7,00-8,00	20,2

RADIAL

" SP 571

Desenvolvido para aplicação mista, pode ser utilizado em eixos direcionais e livres. Possui um composto especial que ajuda a reduzir picotamentos, cortes e arrancamentos na banda de rodagem.

Dimensão do pneu	PR (ply rating)	Índice de carga / Símbolo de velocidade	TL ou TT	Diâmetro total (mm)	Largura de seção (mm)	Largura de aro		Profundidade da banda de rodagem (mm)
						Mixta (polegadas)	Aprovada (polegadas)	
275/80R22.5		149/146L	TL	1.029	282	8,25	7,50-8,30	19,4
295/80R22.5		152/148X	TL	1.061	306	9,00	8,30-9,00	20,0

Produtos certificados pelo INMETRO. Para consultar o número do registro, acesse o site <http://www.inmetro.gov.br/pneus> (certificados) ou <http://www.inmetro.gov.br/pneus> (uso e validade) e consulte o modelo do produto e seu código.

PNEUS PARA CAMINHÕES E ÔNIBUS



RADIAL

SP 580 A

Pneu de utilização mista leve, com predominância para uso em veículos de serviço urbano de baixa severidade de rodagem. Pode ser montado em todas as posições, preferencialmente em eixo direcional e livre. Desenho otimizado para reduzir desgaste irregular e boa resistência a cortes, lacerações e picotamentos.

Dimensão do pneu	PR (ply rating)	Índice de carga / Símbolo de velocidade	TL ou TT	Diâmetro total (mm)	Largura de seção (mm)	Largura de aro		Profundidade da banda de rodagem (mm)
						Médida (polegadas)	Aprovada (polegadas)	
10.00R20	16	145/143K	TT	1061	280	7,50	7,00-8,00	15,8-18,0



RADIAL

SP 811

Pneu de utilização mista leve, com predominância para uso em veículos de serviço urbano de baixa severidade de rodagem. Pode ser montado em todas as posições, preferencialmente em eixo direcional e livre. Desenho otimizado para reduzir desgaste irregular e boa resistência a cortes, lacerações e picotamentos.

Dimensão do pneu	PR (ply rating)	Índice de carga / Símbolo de velocidade	TL ou TT	Diâmetro total (mm)	Largura de seção (mm)	Largura de aro		Profundidade da banda de rodagem (mm)
						Médida (polegadas)	Aprovada (polegadas)	
9.00R20	14	141/139K	TT	1071	264	7,00	5,50-7,50	14,4

Procurar certificação pelo NHTBRI. Para consultar o número da registro, acesse o site <http://www.nhtbri.gov.br/produto/verificacao/buscada> e informe o número do produto e seu modelo.



RADIAL

" SP925

Pneu de uso misto. Possui desenho de blocos largos e abertos que proporcionam alto nível de aderência em estradas de terra e excelente capacidade de autolimpeza.

Dimensão do pneu	PR (ply rating)	Índice de carga / Símbolo de velocidade	TL ou TT	Diâmetro total (mm)	Largura de seção (mm)	Largura de arço		Profundidade da banda de rodagem (mm)
						Médias (polegadas)	Aproximada (polegadas)	
275/80R22.5		149/146L	77	1.029	282	8,75	7,50-8,30	19,4
295/80R22.5		152/148M	77	1.067	306	9,00	8,30-9,00	20,0

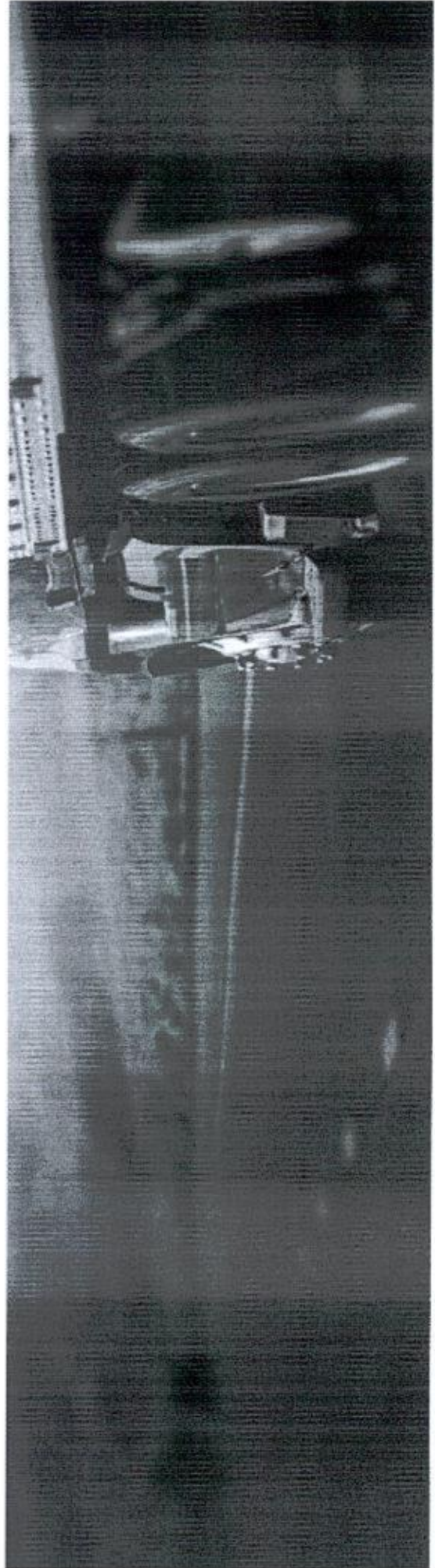

Produtos selecionados pelo INMETRO. Para consultar o número de registro, acesse o site <http://www.inmetro.gov.br/gestao/gestao/pmf/consultas/consulta.asp> e informe o modelo do produto a ser buscado.

INFORMAÇÕES DE SEGURANÇA

PARA PNEUS DE CARROS DE PASSEIO / SUVs / 4X4 (4WD) / VANS / CAMINHÕES E ÔNIBUS

Qualquer pneu, por melhor que tenha sido sua construção, pode apresentar problemas em decorrência de furos, danos causados por impacto, pressão de ar inadequada, sobrecarga, desgaste excessivo ou outras condições de uso. Pneus são sensíveis ao uso e todos acabam se desgastando. Um pneu desgastado ou danificado pode apresentar risco de segurança e uma falha pode levar a acidentes que podem resultar em danos ao veículo, ferimentos ou, até mesmo, mortes.

Para reduzir os riscos de falhas no pneu, observe as instruções a seguir:

- 1** **VERIFIQUE** com frequência a pressão de ar (calibragem) de todos os seus pneus (incluindo o estepe) quando eles estiverem frios, ou seja, quando tiver dirigido poucos km ou depois de estar parado por duas horas ou mais. Não reduza a pressão do ar quando os pneus estiverem quentes: use um manômetro para checar a pressão e mantê-la no nível "Recomendado (polegadas)" pelo fabricante do veículo.
- 2** **NUNCA** sobrecarregue seus pneus. A capacidade máxima de carga de seu pneu é gravada na parede lateral de cada pneu.
- 3** **VERIFIQUE** seus pneus regularmente prestando atenção em resíduos, protuberâncias, separações, cortes, rasgos ou objetos estranhos presos a ele. Mostre os pneus à loja ou ao revendedor caso qualquer um dos casos acima seja constatado.
- 4** **NUNCA** opere seu veículo acima da velocidade permitida, acima da velocidade máxima para condições de direção ou em velocidade acima daquela recomendada para o pneu que está usando.
- 5** **EVITE** passar sobre objetos que possam danificar os pneus causando impacto ou cortes, como buracos, vórtex, metal etc.
- 6** **NUNCA** dirija com pneu liso. Sempre retire os pneus de serviço e substitua-os quando a profundidade do sulco na banda de rodagem tiver apenas 1,6 mm. É ilegal dirigir veículos com pneus sulcos apresentem menos de 1,6 mm de profundidade.
- 7** **NÃO** gire os pneus excessivamente sobre a lama, neve, gelo etc., pois isso pode causar expansão ou desintegração do pneu, assim como falha no eixo.

000460



INFORMAÇÕES DE SEGURANÇA

INFORMAÇÕES IMPORTANTES

Estão gravadas na parede lateral do pneu. Entre outras informações, a parede lateral contém a medida do pneu, o índice da carga, a carga máxima e a pressão de ar máxima para aquele pneu em particular. Siga sempre as instruções e recomendações do fabricante do veículo, conforme consta no Manual do Proprietário.

ADVERTÊNCIA

Ferimentos graves ou mortes podem decorrer de explosão do eixo pneu/roda, caso as instruções adequadas de montagem não sejam observadas.

- **SOMENTE** pessoas especialmente treinadas devem montar os pneus.
- **SEMPRE** combine o diâmetro do aro com o diâmetro do pneu.
- **NUNCA** monte um pneu em um aro rachado, torto, enferrujado, danificado ou reparado.
- **NUNCA** coloque substâncias inflamáveis dentro de um pneu.
- **SEMPRE** limpe e lubrifique o aro e os talões do pneu.
- **SEMPRE** use uma mangueira extensora de ar com manômetro e trava de gatilho.
- **SEMPRE** prenda a roda na máquina de montagem do pneu ou coloque-o em uma caixa de segurança ao inflá-lo.
- **SEMPRE** fique afastado e **NUNCA** se debruce ou chegue perto do conjunto pneu/aro ao inflá-lo.
- **NUNCA** infle acima de 40 psi (275 kPa) quando for assentar o talão do pneu.
- **SEMPRE** ajuste a pressão do pneu às recomendações do fabricante do veículo após os talões estarem assentados.

000462



CAMPOS DE PROVAS SUMITOMO RUBBER

Os campos de provas de pneus da **Sumitomo Rubber em Okayama, Nayoro e Asahikawa** ajudam na evolução de pneus por meio de testes rigorosos conduzidos em muitos tipos de estradas do mundo e em diferentes condições de direção.

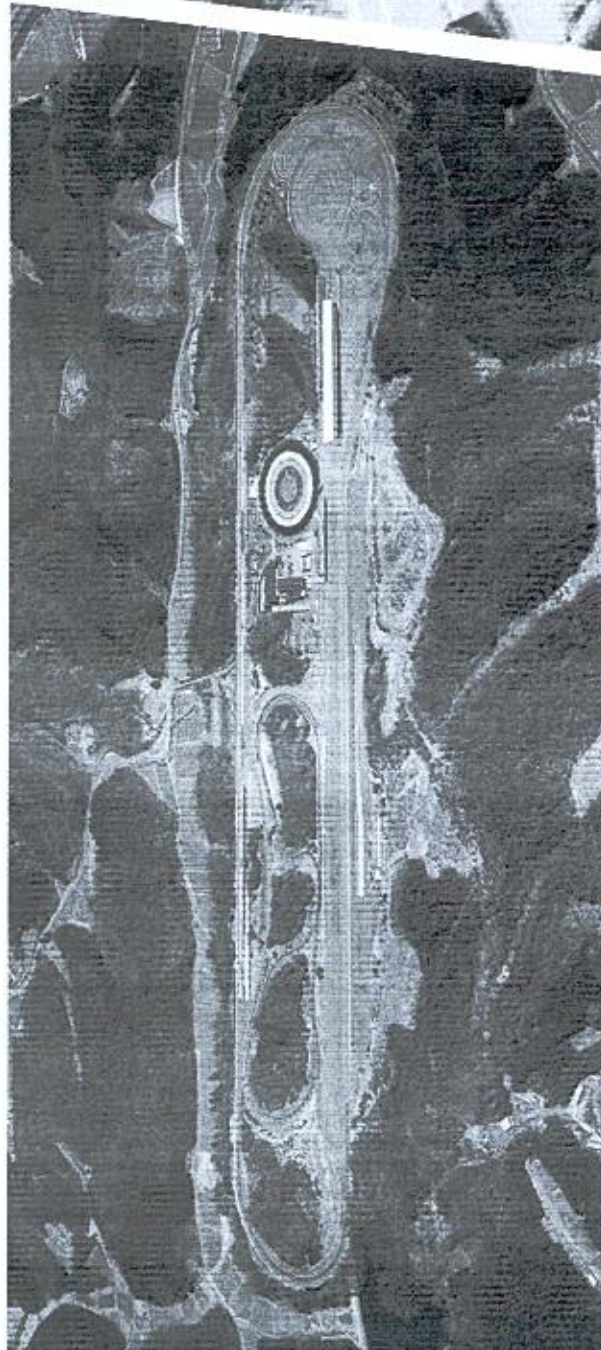

• OKAYAMA

ESSA PISTA SE FUNDE COM AS ESTRADAS DO MUNDO.

A pista de testes da Sumitomo Rubber em Okayama reproduz as estradas do mundo e possibilita uma ampla variedade de condições de direção. O local possui uma área total de 1.000.000 m² totalmente equipada com um circuito principal de 3.200 m, uma pista de testes de estabilidade, estradas molhadas, uma pista de testes de ruído e vibração e equipamentos para avaliar o nível de ruído do pneu, entre outros. Para proporcionar maior segurança e conforto, o local desempenha um papel inestimável na pesquisa e desenvolvimento de pneus de alta performance (que ostentam superior dirigibilidade e conforto), pneus da próxima geração (incluem pneus de rodagem sem pressão), pneus para carros elétricos e para ultraleves.



• ASAHIKAWA

OS PNEUS DE INVERNO DE ALTA QUALIDADE NASCEM AQUI, NO CAMPO DE PROVAS DE ASAHIKAWA.

Especialmente concebido para testes de inverno, o campo está localizado na cidade de Asahikawa, em Hokkaido, e dispõe de uma área total de 210.000 m². As instalações incluem um circuito principal de 1.400 m e uma variedade de superfícies cobertas de gelo e neve compactada que as tornam uma importante base de pesquisa e desenvolvimento de pneus de inverno.

000464

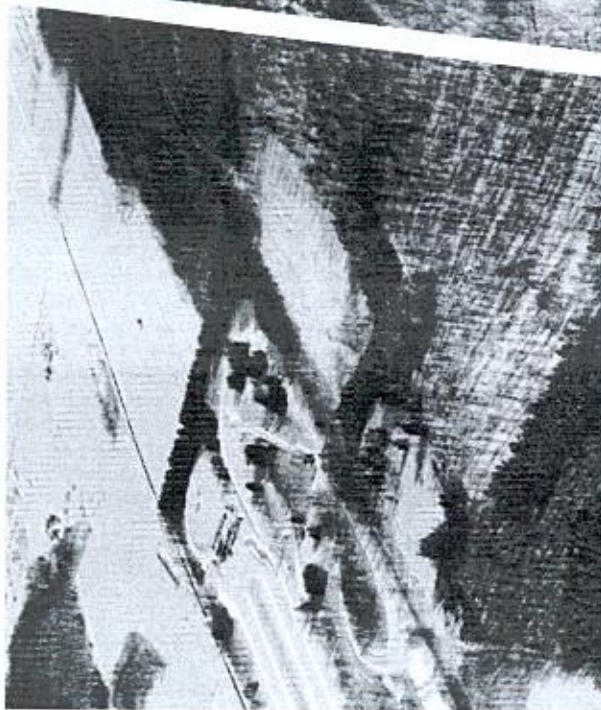

- NAYORO

CENTRO DE AVALIAÇÃO ESPECIAL PARA PNEUS DE INVERNO.

Especialmente concebido para testes de inverno, o campo está localizado na cidade de Nayoro, em Hokkaido, e dispõe de uma área total de 870.000 m². As instalações incluem um circuito principal de 2.200 m e uma variedade de superfícies cobertas de gelo e neve compactada que as tornam uma importante base de pesquisa e desenvolvimento de pneus.

000465

È ASSIM QUE

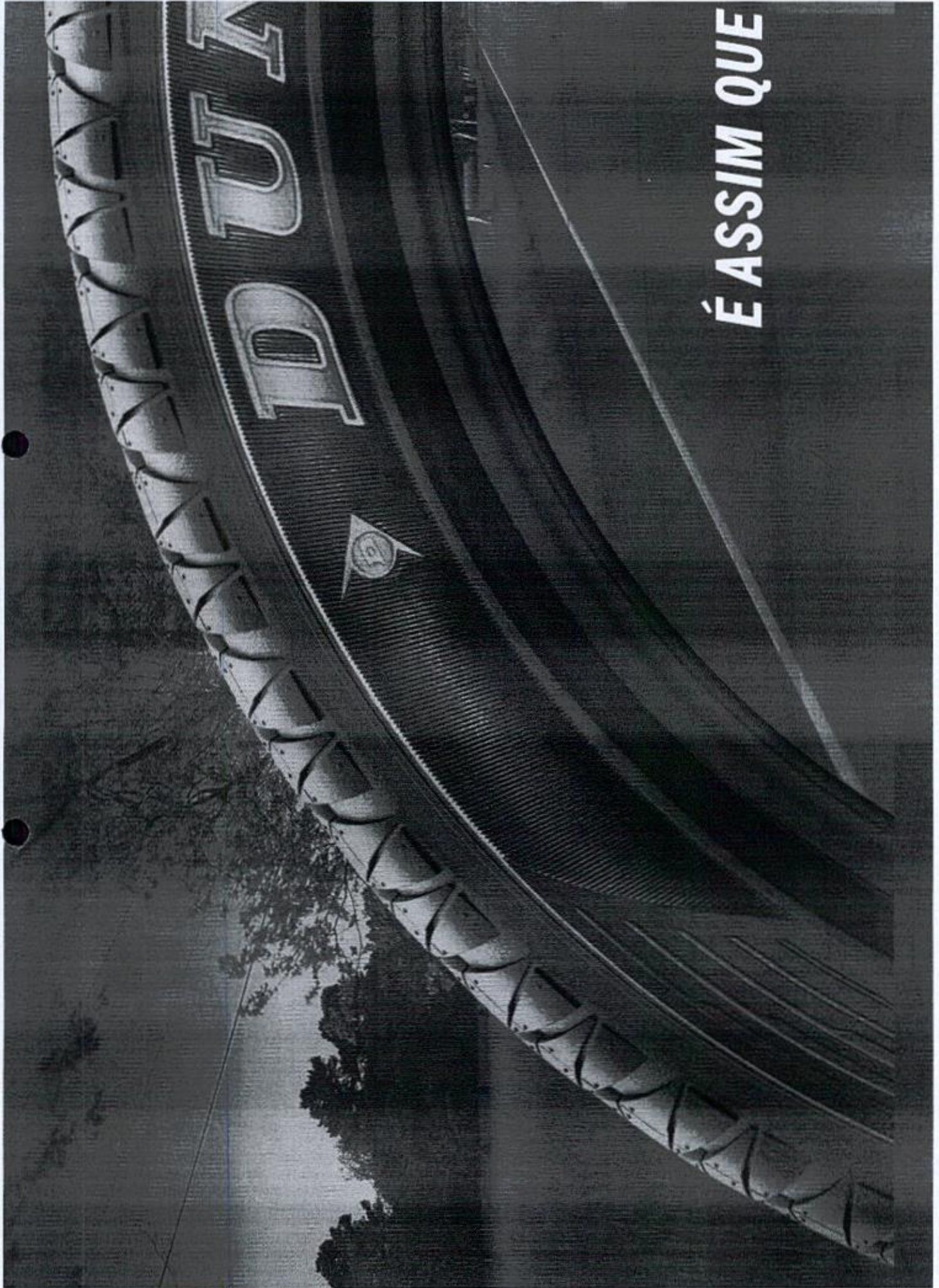

000467

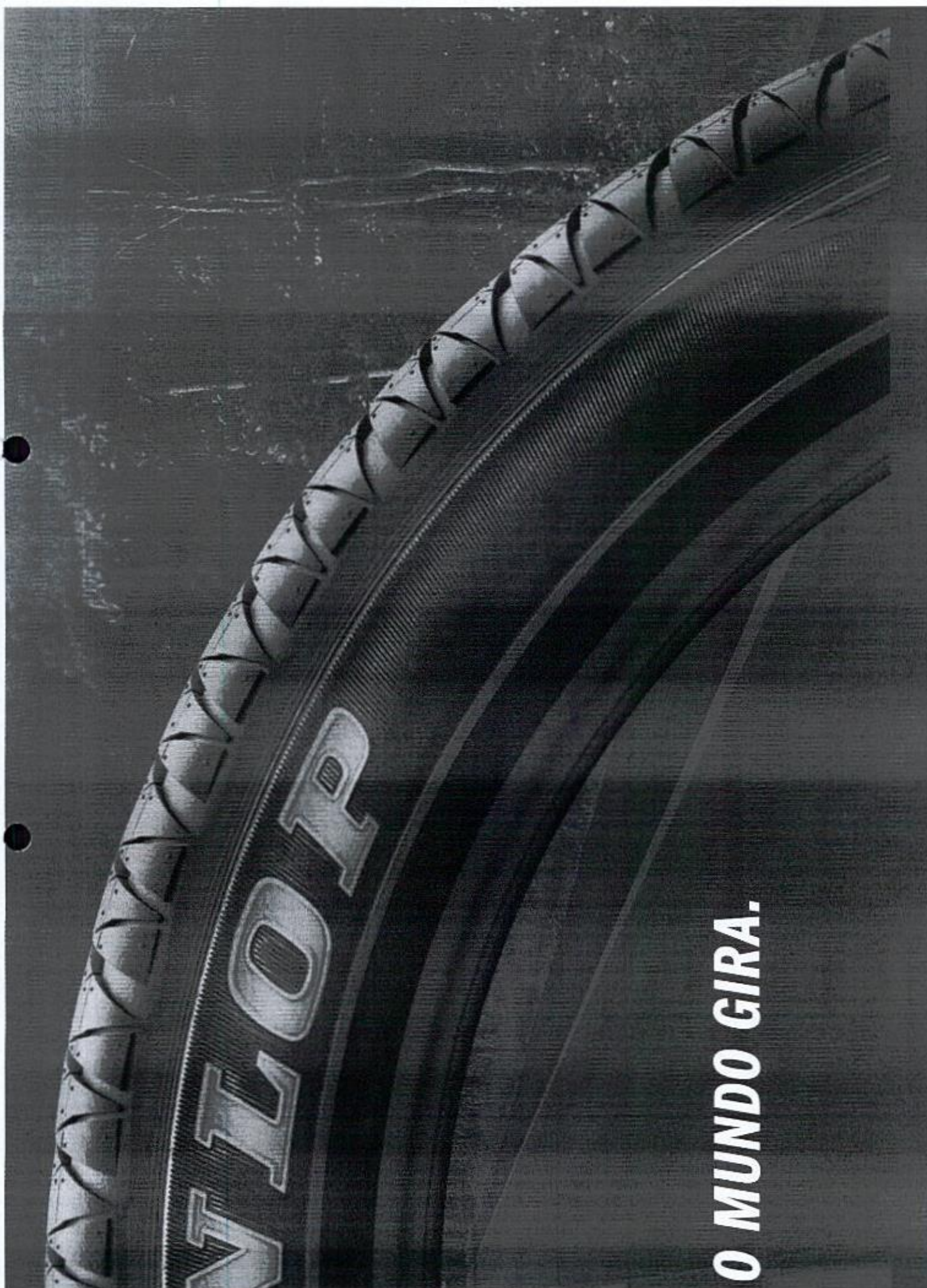

O MUNDO GIRA.

DUNLOP
É ASSIM QUE O MUNDO GIRA

000468

WWW.DUNLOPNEUS.COM.BR

42

5) BALANÇAMENTO DE PNEUS

A verificação com roda de balanceamento pode provocar vibrações no volante e na direção, e causar desconforto ao dirigir, além de provocar a perda de estabilidade e tracção. O peso sobre o volante, a suspensão e o eixo, bem como os componentes mecânicos relacionados, devem ser verificados.

- a) A cada 10.000 km (ou mais, de acordo, quando efetuado o rodízio). Para veículos com mais de 10.000 km (rodas a cada 1.000 km).
- b) Quando ocorrer vibração no volante e/ou direção.
- c) Em caso de impacto com buracos e/ou obstáculos, com emperramento da roda.
- d) Se o pneu estiver de se estar pelo rodízio.

5) ALINHAMENTO DE DIREÇÃO

O alinhamento pode provocar desgaste irregular e prematuro dos pneus e forte vibração lateral, tríplice e transversal. Recomendado ser realizado:

- a) A cada 10.000 km (ou mais, de acordo, quando efetuado o rodízio). Para veículos com mais de 10.000 km (rodas a cada 1.000 km).
- b) Quando houver alteração na dirigibilidade, com sensação de instabilidade e/ou tendência direcional, além de ruído desorientado.
- c) Em caso de substituição de componentes da suspensão/direção.
- d) Em caso de impacto com buracos e/ou obstáculos.
- e) Se notar desgaste irregular dos pneus, assim como ruído mais rítmico.

7) RODÍZIO DE PNEUS

Recomenda-se a cada 10.000 km (pneus com não aproximem menos de 3mm) ou quando a orientação de fabricação do veículo não deve ser feita para motoristas.

Para pneus de uso misto e perfil de banda de rodagem com desenho transversal (pneus com orientação de direção de rodagem), recomenda-se a cada 5.000 km, longitudinalmente.

RODÍZIO 4 PNEUS

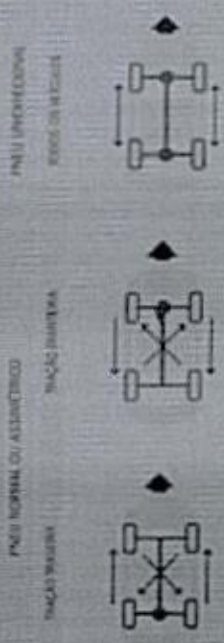

RODÍZIO 5 PNEUS (INCLUINDO O ESTEPE)

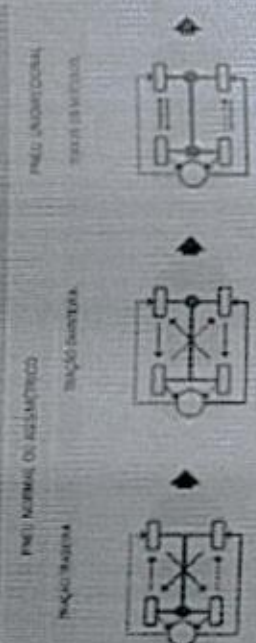

União Europeia - União Europeia - União Europeia - União Europeia - União Europeia

4) Utilização dos pneus para 200 e em condições de uso apropriadas, de acordo com indicações e orientações do fabricante, para uso em condições de segurança. Não se recomenda a utilização de pneus de diferentes marcas, tipos ou especificações em um mesmo veículo. Caso se precise trocar um pneu, substitua-o por um pneu de mesma marca, tipo e especificação. Não se recomenda a utilização de pneus de diferentes marcas, tipos ou especificações em um mesmo veículo. Não se recomenda a utilização de pneus de diferentes marcas, tipos ou especificações em um mesmo veículo.

PRESCRIÇÕES DE USO E INFORMAÇÕES PARA A CORRETA IDENTIFICAÇÃO E APLICAÇÃO DOS PNEUS

O pneu não é o único ponto de contato do veículo com o solo, sendo como as outras partes do sistema de direção, suspensão e freios, responsável por garantir a estabilidade e a dirigibilidade do veículo. Portanto, é importante verificar o estado de conservação dos pneus e a condição de funcionamento do sistema de direção, suspensão e freios.

O desempenho, prazo de vida útil e a segurança do veículo dependem diretamente de procedimentos que devem ser realizados de forma periódica e de conformidade com as especificações técnicas recomendadas pelo fabricante do veículo.

1) ESCOLHA DO PNEU CORRETO

Seguir rigorosamente as recomendações do fabricante do veículo. Veja mais detalhes no item "Identificação dos Pneus".

2) MANUSEIO

Fique atento ao estado dos pneus e às recomendações técnicas para a montagem e desmontagem para evitar acidentes.

3) MONTAGEM

- a) Deve ser feita com ferramenta adequada e por profissional experiente e devidamente treinado.
- b) Os pneus devem ser os recomendados para o pneu em montagem e em perfeito estado.
- c) Pneu novo não deve ser montado em conjunto com pneus usados.
- d) Em pneus novos, verificar as válvulas de ar por danos.
- e) Não aplicar pressão à montagem de pneus de marca, tipo e/ou medidas diferentes no mesmo eixo, com a exceção pode ser aplicada.

4) PRESSÃO DE AR DOS PNEUS

- a) Seguir sempre as orientações do fabricante do veículo.
- b) A pressão e o estado dos pneus devem ser verificados com os pneus fixos.
- c) Evitar o excesso de pressão e a falta de pressão, de preferência semanalmente. Higiene e evitar.
- d) Sempre fazer a substituição das válvulas quando houver a substituição do pneu de cada eixo.
- e) Sempre manter a pressão de ar dos pneus e as rodas.

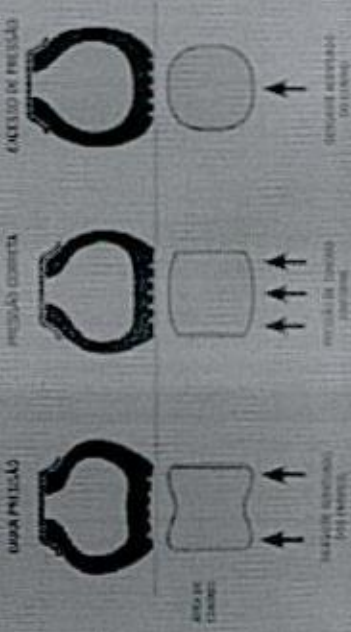



TERMO DE GARANTIA

PNEUS DUNLOP



8) RECOMENDAÇÕES GERAIS

- a) Evite dirigir em buracos e obstáculos.
- b) Não pise em buracos nem pisqueleiras, principalmente para os pneus dianteiros.
- c) Não ande em água ou lama suja.
- d) Não exceder a velocidade máxima permitida em qualquer caso previsto no manual.
- e) Não exceder a carga máxima permitida com o tipo e condição de utilização, bem como as cargas em velocidades e em curvas compatíveis com o tipo e condição de utilização, bem como as cargas em velocidades e em curvas compatíveis com o tipo e condição de utilização, bem como as cargas em velocidades e em curvas compatíveis com o tipo e condição de utilização.

9) VERIFICAR SEMPRE

- a) Se os pneus não estiverem montados na roda de reserva e jante.
- b) O estado de forma do pneu, especialmente se não for devidamente inflado.
- c) Espetro de pressão e estado de forma que se apresenta nos pneus de reserva, para evitar erros e perturbações.
- d) Se as velocidades de segurança (DOT) são bem visíveis, e qual pressão recomendada de utilização do pneu.

IDENTIFICAÇÃO DOS PNEUS

Para identificar o pneu e ser montado em seu veículo, consulte sempre o manual do proprietário ou o manual de instruções de forma a verificar se as especificações que devem ser seguidas. Em caso de dúvidas, consulte nosso site em www.dunlop.com.br.

Na figura a seguir é possível visualizar as principais informações encontradas na parede lateral do pneu.

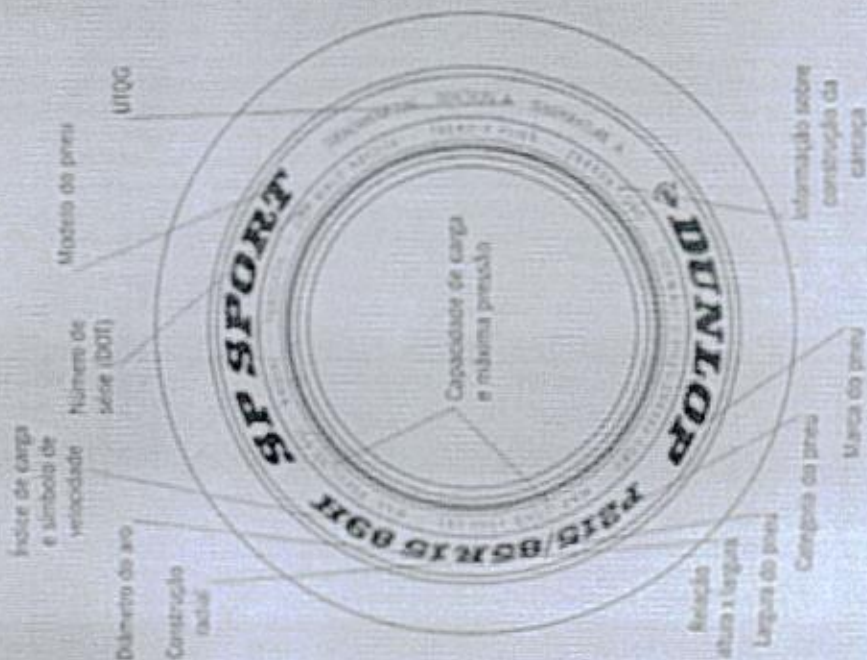



INFORMATIVO TÉCNICO

REF

DT 154/13

DATA

01/ 04 / 2013

REFERENTE A

Características, Vantagens, Aplicações e Especificações

MARCA



MEDIDA

10.5/80-18 10PR**12.5/80-18 12PR**

MODELO

R-4 Tubeless

CATEGORIA

INDUSTRIAL

Características

- O pneu **FORERUNNER** de construção diagonal, com excelente capacidade de tração, flutuação e resistência a desgaste.
- Utilizado em eixo trativo e tratores industriais.

Vantagens

- 1- Desenho com composto especial da banda de rodagem espaçada que garante ótimo desempenho.
- 2- Parede lateral robusta proporcionando maior resistência a roçamentos e impactos.



Aplicações



Especificações

DIMENSÕES (mm)								
Medida	Capacidade de carga	Largura do aro recomendado (mm)	Diâmetro Externo (mm)	Largura da seção (mm)	Pressão para carga máxima (psi)	Capacidade de carga do pneu (kg)	velocidade *	Profundidade do sulco
10.5/80-18 R4 TL(*)	10PR	W9	912	274	55	1.950	30	22,0
12.5/80-18 R4 TL(*)	12PR	W9	1.001	350	55	2.650	30	26,0

TL (*) = Tube less (Pneu montado sem câmara de ar e protetor).

FORERUNNER

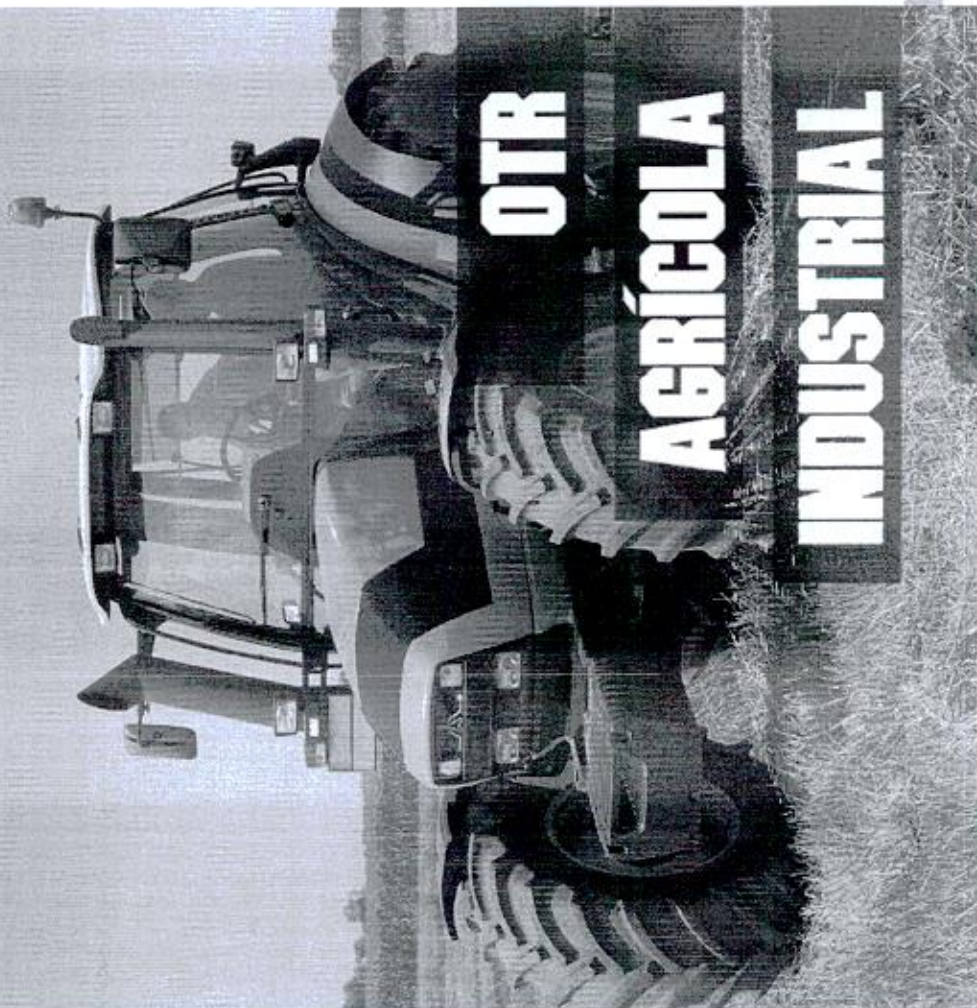

OTR
AGRÍCOLA
INDUSTRIAL

PNEUS AGRÍCOLA

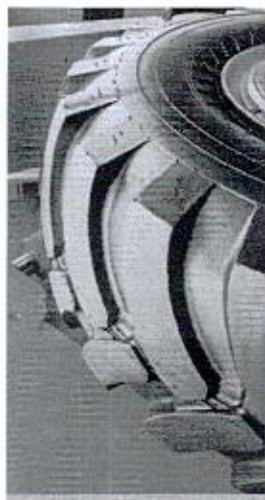

FORERUNNER



5,00-12	6TT
6,00-12	8TT
6,00-14	6,8TT
6,00-16	6,8TT
7,00-16	8,10TT
8,3-20	5,10TT
8,3-24	8TT
9,5-24	8TT
12,4-24	12TT



R-1

Rodas de Tração

12,4-28	12TT
12,4-36	8,12TT
12,4-38	12TT
13,5-38	12,10MTT
14,5-36	10,12TT
14,5-26	12TT
14,5-28	8,12TT
14,5-28	8,12TT
16,5-28	10,12TT
16,5-30	8,10TT

18,4-26	12,16TT
18,4-36	12TT
18,4-34	12TT
20,5-38	12TT
23,1-26	16TT
23,1-30	16TT
24,5-32	12,16TT
30,5-32	18TT



F2

Rodas de Direção

6,50-16	6,8/10TT
7,50-16	8,10TT
8,00-16	8,10TT
10,00-16	10TT



F3

Implemento

10,00-16	10,14TT
----------	---------

11 - 2000 mm largura entre eixos

PNEUS AGRÍCOLA

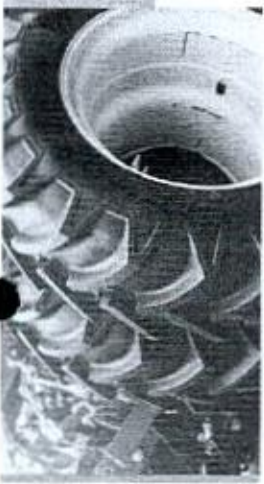

PNEUS AGRÍCOLA



FORERUNNER



FORERUNNER



R-2

12.424	RT	100/27L
14.624	300/27T	
14.628	18T	
18.418	12T	
18.424	100/27T	
23.136	10T	
23.136	10T	

I-1

Implemento

10.390-14	10T
-----------	-----

MILITAR

Implemento

650-16	10T
--------	-----

SKS-1 E 8

Industrial Agrícola

16-16.5 SKS-1	100/27L
16-16.5 SKS-4	12TL
18-18.5 SKS-1	14TL
18-18.5 SKS-4	12TL
14-17.5 SKS-1	14TL

R-4

INDUSTRIAL

16.500-18	100/47L
12.500-38	120/81L
16.824	12TL
14.828	12TL
17.524	12TL
19.524	12TL

I-3

FLUTUAÇÃO

400/60-15.5	14/16TL
600/60-22.5	18TL
600/60-22.5	16/18TL

R-3

Construções e Estradas

23.128	12TL
--------	------

15 - 3101 - 1111 - Avenida Jansen, da 2ª

15 - 3101 - 1111 - Avenida Jansen, da 2ª

FORERUNNER OTR

**OTR E
EMPILHADEIRA**

FORERUNNER



**SPEEDWAYS
TYRES**

G-2
Niveladoras e Remoção

13.00-24	16TL
14.00-26	16TL
17.5-29	16TL

13/E3
Movimentação e Cologarapilho

16.5-28	16TL
17.5-25	16TL
20.5-25	20TL
25.5-35	20TL

Industrial

6.00-8	16TL
6.00-9	12TL
6.50-9	15TL
6.50-16	12TL
7.00-12	12TL
7.00-13	12TL
7.50-13	14TL
8.25-13	14TL
24.5-13*	14TL

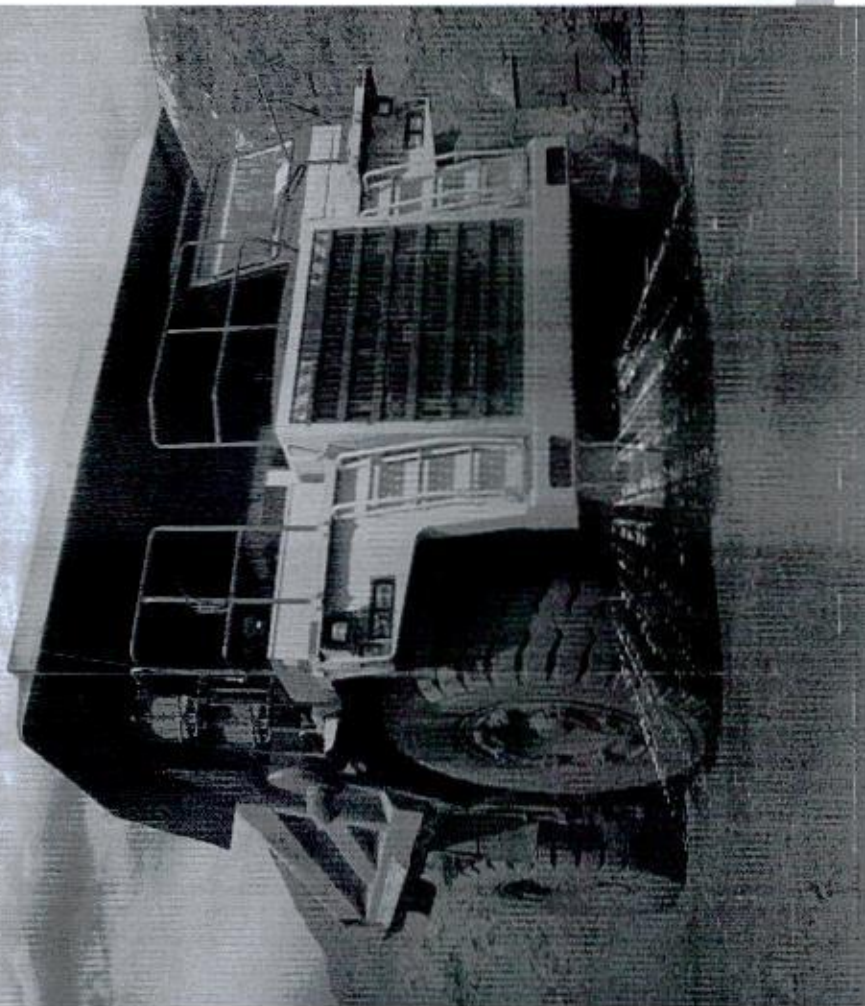

TI - Speedways Tyres - Projeto e distribuição

000475



INFORMATIVO TÉCNICO

REF.

DATA

DT 085E/11**21/ 06 / 2015**

REFERENTE A

Características, Vantagens, Aplicações e Especificações

MARCA



MEDIDA

10-16.5 12PR TL**12-16.5 12PR TL****14-17.5 14PR TL**

MODELO

SKID-STEER/MINILOADEER

CATEGORIA

INDUSTRIAL

Características

- O pneu **FORERUNNER** super tração de construção diagonal, confeccionado com cordões de nylon de alta resistência para atender a serviços industriais.

- Pneu de seção rebaixada oferecendo ótima tração em vários tipos de solos.

Vantagens

1- O desenho de composto especial da borracha na banda de rodagem proporcionando ótima resistência e excelente auto-limpeza.

2- Devido a maior largura da banda de rodagem, oferece menor grau de compactação do solo e maior resistência a danos.

3- Reforço nas laterais, oferecendo maior resistência a cortes e roçamentos.



Aplicações

- Para uso em eixo livre nas retro-escavadeiras e em todos os eixos das mini-carregadeiras.



Especificações

DIMENSÕES (mm)								
Medida	Capacidade de carga	Largura do arrotamento (mm)	Diâmetro Externo (mm)	Largura da seção (mm)	Pressão para carga máxima (PSI)	Capacidade de carga do pneu (Kg)	velocidade *	Profundidade do cano
10-16.5 N.H.S.	12 TL	8.25	773	264	90	2.375	10 Km/h	14,5
12-16.5 N.H.S.	12 TL	9.75	831	307	75	2.540	10 Km/h	14,5
14-17.5 N.H.S.	14 TL	10.50	921	349	80	3.875	10 Km/h	24,0



INFORMATIVO TÉCNICO

REF.

DT 128C/12

DATA

30/ 06 / 2015

REFERENTE A

Características, Vantagens, Aplicações e Especificações

MARCA



MEDIDA

18.4 - 26 12PR

18.4 - 26 16PR

18.4 - 30 12PR

18.4 - 34 12PR

MODELO

R-1 QH-611

CATEGORIA

AGRÍCOLA

Características

- O pneu **FORERUNNER** de construção diagonal, indicado para rodas de tração de tratores agrícolas e colhedoras em terrenos consistentes, confeccionado com cordões de nylon de elevada resistência para atender ao segmento agrícola.

- Pneu oferece excelente estabilidade lateral em terrenos secos e inclinados, com excelente capacidade de tração e autolimpeza.



Aplicações

QH - 611
SL R-1

Vantagens

1- Desenho formado por fortes barras transversais reforçadas nos ombros garante a máxima tração e elevada resistência aos impactos, cortes e arrancamentos.

2- Os ângulos das barras espaçadas oferecem excelente distribuição no solo, minimizando desgaste irregular.



Especificações

DIMENSÕES (mm)								
Medida	Capacidade de carga	Largura de ar (Inchômetro) (pol.)	Diâmetro Externo (mm)	Largura da seção (mm)	Pressão para carga máxima (psi)	Capacidade de carga de peso (Kg)	velocidade *	Profundidade dos sulcos
18.4-26 R-1 (**)	12 PR	W16L	1.450	467	32	2.650	25 (**)	38,0
18.4-26 R-1 (**)	16 PR	W16L	1.450	467	36	2.900	25 (**)	38,0
18.4-30 R-1 (**)	12 PR	W16L	1.550	467	28	2.650	25 (**)	39,0
18.4-34 R-1 (**)	12 PR	W16L	1.888	457	28	3.075	25 (**)	39,0

TT (*) = Tube type (Pneu montado com câmara de ar e protetor).

(**) = Recomendado pela ABR



INFORMATIVO TÉCNICO

REF.

DT 121B/12

DATA

19/ 23 / 2014

REFERENTE À

Características, Vantagens, Aplicações e Especificações

MARCA



MEDIDA

13.00-24 16PR

14.00-24 16PR

17.5-25 16PR

MODELO

QH-808 G - 2

CATEGORIA

Fora de estrada

Características

- O pneu *FORERUNNER* QH-808 de construção diagonal sem câmara de ar, indicado para terrenos fofos: como nivelamento e remoção.

- Pneu oferece excelente tração e melhor resistência das laterais.

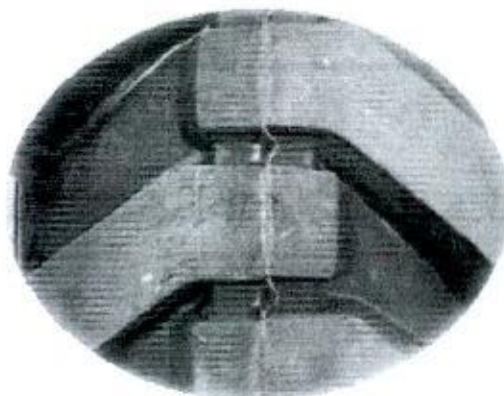

Vantagens

1- Desenho formado por barras autolimpantes dispostas transversalmente.

2- Maior resistência aos impactos e a cortes.

Aplicações

- Indicado para equipamentos: moto niveladoras e pás-carregadeiras.



Especificações

DIMENSÕES (mm)								
Medida	Capacidade de carga	Largura do arrolamento (mm)	Diâmetro Externo (mm)	Largura da seção (mm)	Proteção para carga máxima (mm)	Capacidade de carga do pneu (kg)	velocidade *	Altura máxima do pneu
13.00-24 G-2	16 TL (*)	10.00W	1278	333	54	3.180	10 Km/h	27,0
14.00-24 G-2	16 TL (*)	10.00W	1348	362	47	3.550	10 Km/h	27,0
17.5-25 G-2	16 TL (*)	14.00/1.5	1350	445	69	7.300	10 Km/h	27,0

TL (*) = Tubeless (Pneu montado sem câmara de ar).



INFORMATIVO TÉCNICO

REF

DT 155D/13

DATA

03 / 03 / 2017

REFERENTE A

Características, Vantagens, Aplicações e Especificações

MARCA



MEDIDA

16.9 -24 12PR
16.9 -28 12PR
17.5L-24 12PR
19.5L-24 12/16PR

MODELO

R-4 Tubeless – Heavy Duttty

CATEGORIA

INDUSTRIAL / AGRÍCOLA

Características

- O pneu **FORERUNNER** de construção diagonal, com excelente capacidade de tração, flutuação e resistência a desgaste.
- Utilizado em eixo trativo e tratores industriais.

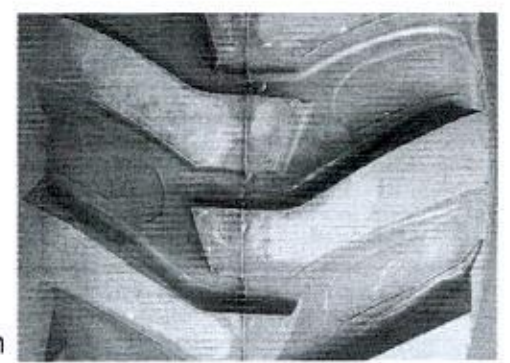

Vantagens

- 1- Desenho com composto especial da banda de rodagem com barras espaçadas que garante ótima tração e maior durabilidade.
- 2- Parede lateral robusta proporcionando maior resistência a roçamentos e impactos.

Aplicações

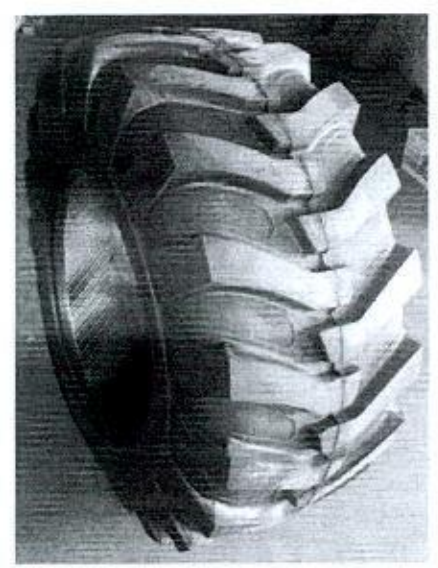
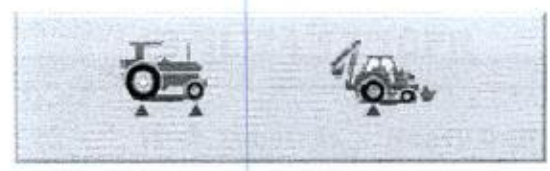

Especificações

DIMENSÕES (mm)								
Medida	Quantidade de furos	Largura da banda de rodagem (mm)	Diâmetro Externo (mm)	Largura da seção (mm)	Pressão para carga máxima (kg)	Dependente de carga do pneu (kg)	Velocidade *	Produção da usina
16.9 -24 R4 TL (*)	12PR	15,00	1.310	430	40	3.250	30	28,0
16.9 -28 R4 TL (*)	12PR	15,00	1.435	430	40	3.455	30	28,0
17.5L-24 R4 TL (*)	12PR	15,00	1.241	445	33	1.950	30	26,5
19.5L-24 R4 TL (*)	12PR	16,00	1.314	495	30	3.455	30	30,0
19.5L-24 R4 TL (*)	16PR	16,00	1.314	495	40	3.750	30	30,0

TL (*) = Tubeless (Pneu montado sem câmara de ar).

CERTIFICADO DE GARANTIA

PNEUS DE AUTOMÓVEIS, SUVs, PICK-UPS E UTILITÁRIOS LEVES
 GUIA DE UTILIZAÇÃO, MANUTENÇÃO E SEGURANÇA



CADASTRO DO CONSUMIDOR

- PREENCHIMENTO OBRIGATÓRIO.
- NÃO DESTACAR.
- ANEXAR NOTA FISCAL DE COMPRA.

Nome: _____

Nota fiscal dos pneus nº: _____

Carimbo do revendedor:

_____/_____/_____



AVISO DE SEGURANÇA

A não observância de qualquer das orientações, requisitos e informações descritas neste certificado pode acarretar em riscos à segurança e implica a imediata perda da garantia dos produtos.



DESCARTE CORRETO DE PNEUS – VOCÊ FAZ A DIFERENÇA

Em 30 de setembro de 2009, foi publicada a Resolução 416 do CONAMA – Conselho Nacional de Meio Ambiente – que determina a necessidade de destinação ambientalmente adequada de pneus inservíveis, que são aqueles que chegaram ao final de sua vida útil.

Neste sentido, a Goodyear se compromete com o processo de logística reversa dos pneus para a destinação final ambientalmente adequada, atuando

ativamente junto à Reciclanip, entidade responsável pela sistemática de coleta dos pneus nos pontos de coleta, transporte e a posterior destinação final.

Para que seja possível tornarmos este processo cada vez mais eficaz, necessitamos também da contribuição dos revendedores e de você: nosso consumidor final.

Colabore você também, deixe seus pneus usados na loja em que estiver efetuando a troca ou leve-os até o ponto de coleta mais próximo (vide site da Reciclanip – Pontos de Coleta).

E lembre-se: você faz a diferença ao destinar seus pneus corretamente e contribui para a sustentabilidade do nosso planeta. Juntos, podemos construir um lugar melhor para vivermos. As futuras gerações agradecem!

**PARA INFORMAÇÕES TÉCNICAS ADICIONAIS,
 CONSULTE NOSSO SITE OU NOSSA REDE DE REVENDEDORES**

RESPEITE OS LIMITES DE VELOCIDADE

Copyright © 2020 – Goodyear do Brasil

Todos os direitos reservados. A reprodução total ou parcial deste material, por quaisquer formas ou meios, só poderá ser feita com o consentimento por escrito da Goodyear do Brasil.

FALE COM A GOODYEAR

www.goodyear.com.br

 [goodyearbr](https://www.facebook.com/goodyearbr)

 0800 725 7638

 sac@goodyear.com

GOODYEAR

LIMITES DE GARANTIA

LEIA CUIDADOSAMENTE ESTE CERTIFICADO. MANTENHA-O SEMPRE AO SEU ALCANCE E CONSULTE-O SEMPRE QUE TIVER DÚVIDAS. ELE É NECESSÁRIO AO ATENDIMENTO EM GARANTIA JUNTO À NOTA FISCAL DE COMPRA.

Os pneus fabricados pela Goodyear possuem garantia de 5 anos contra anormalidades de fabricação, devidamente constatadas por técnicos da Goodyear ou por técnicos credenciados da rede de revendedores. O período de 5 anos é contado a partir da data da nota fiscal de compra do pneu ou veículo novo como equipamento original.

Caso esta venha a faltar, será considerada a data de fabricação (DOT) e compreende os 3 primeiros meses de garantia legal, acrescidos de 4 anos e 9 meses de garantia contratual, oferecida pela Goodyear.



CONDIÇÕES LEGAIS E CONTRATUAIS DE GARANTIA PARA PNEUS DE AUTOMÓVEIS, SUVs E PICK-UPS, VANS E UTILITÁRIOS LEVES

Nos 3 primeiros meses da data de sua compra, caso seja constatada qualquer anormalidade de fabricação, haverá substituição do pneu sem ônus para o consumidor.

Após os 3 primeiros meses da data da compra, sendo constatada a anormalidade, haverá substituição do pneu, cobrando-se apenas o valor proporcional ao desgaste do pneu, nas seguintes condições:

- Desgastes de 0% a 25%: substituição integral do produto.
- Desgastes de 26% a 100% (limitados a 1,6 mm de profundidade do sulco): cobrança proporcional.

Ex.: se o pneu apresentar um desgaste de 30% na banda de rodagem, serão cobrados 30% do valor do pneu. O valor será cobrado sobre o preço de venda do pneu ao consumidor, vigente ao dia da entrega em substituição, com seus respectivos tributos. A presente garantia se restringe a pneus fabricados pela Goodyear em sua banda original, até a profundidade remanescente de desenho de 1,6 mm.

As garantias legal e contratual dos produtos fabricados pela Goodyear não se aplicam quando constatados:

- Uso incorreto da pressão de ar.
- Avarias acidentais, como furos, penetrações, rasgos, quebra da carcaça ou bolha no costado.
- Desalinhamento da direção do veículo ou desbalanceamento do conjunto pneu/roda.
- Irregularidades mecânicas no sistema de suspensão, amortecedores, direção e freios dos veículos.
- Alterações no projeto original do veículo que possam invalidar a garantia dos pneus.
- Instalação de medida de pneu não equivalente à original do veículo.
- Montagem e desmontagem incorretas dos pneus.

- Sobrecarga ou má distribuição da carga.
- Instalação de pneu com índice de carga e/ou símbolo de velocidade inferior aos exigidos pelo fabricante do veículo.
- Instalação indevida do pneu quanto à sua banda de rodagem em relação à sua posição no veículo ou ao tipo de serviço (exemplo: pneu para uso urbano em serviço fora de estrada e vice-versa).
- Utilização de pneus com objetivo de competições, exposições ou mesmo em práticas que contrariem a legislação brasileira de trânsito.
- Inscricões de semana e ano de fabricação e/ou DOTs raspados, adulterados ou ilegíveis.
- Sinais de envelhecimento (trincas, rachaduras, endurecimento da borracha, entre outros).
- Contaminação por produtos químicos, óleos, graxas, solventes ou qualquer tipo de produto derivado de petróleo.
- Rodas enferrujadas, trincadas, amassadas ou onduladas.
- Materiais químicos não especificados neste certificado, para vedação de perfurações ou cortes.
- Frenagens bruscas, patinagens e arrancadas.
- Utilização de câmara de ar em pneu sem câmara (tubeless).
- Utilização de protetores de pneus convencionais em pneus radiais e vice-versa.
- Câmara de ar com mais de dois reparos ou sem condições de uso.
- Consertos inadequados, que possam provocar falhas nos pneus.
- Que o reclamante da garantia não é o consumidor final do produto.
- Utilização da linha Run on Flat (EMT), sem o sistema eletrônico integrado de monitoramento veicular de pressão de ar dos pneus.

A não observância de qualquer das condições acima implica a perda da garantia Goodyear. Qualquer reclamação deverá ser feita em um Revendedor Goodyear, em nosso Serviço de Atendimento ao Consumidor (SAC) pelo telefone 0800-725-7638, pelo e-mail sac@goodyear.com ou pelo twitter.com/goodyearbr.



SUBSTITUIÇÃO OBRIGATÓRIA DOS PNEUS

GUIA DE UTILIZAÇÃO, MANUTENÇÃO E SEGURANÇA

O cuidado especial com os pneus é fundamental para rodar com segurança, sem transtornos ou imprevistos. Leia com atenção este guia e mantenha-o sempre à mão, pois ele contém dicas importantes para uma maior vida útil dos pneus, ao mesmo tempo em que proporciona maior tranquilidade ao dirigir, para você e sua família.



ESCOLHA O PNEU ADEQUADO

A escolha do pneu correto representa maior economia para você e melhor desempenho para os seus pneus. A Goodyear dá algumas dicas para que você faça sua escolha na hora de trocar os pneus:

- Substitua os pneus por outros da mesma medida recomendada pelo fabricante do veículo (manual do veículo).
- No caso de pneus do tipo câmara, é fundamental a traça da câmara e do protetor.
- É recomendada a substituição da válvula ao montar um pneu novo.
- É recomendado não utilizar pneus de marcas ou desenhos de banda diferentes e/ou pneus novos com usados, no mesmo eixo do veículo.
- Ao reparar apenas dois pneus (no caso de veículos de passeio), instale-os no eixo traseiro do veículo.
- Verifique se o desenho da banda de rodagem, o índice de carga e o símbolo de velocidade são compatíveis com o recomendado pela montadora ou com o tipo de serviço do veículo.
- Nunca monte pneus de dimensões ou construções diferentes em um mesmo veículo, exceto quando indicado pela montadora do mesmo.
- Nunca utilize pneus de medidas e tipo de construção diferentes (radial ou convencional), no mesmo eixo do veículo.

GOODYEAR



LEITURA DO COSTADO DO PNEU

- A Nome do fabricante
- B Selo de Certificação do Inmetro
- C País de fabricação
- D Carga e pressão (máximas)
- E Estrutura do pneu
- F Tipo de construção
- G Símbolo de velocidade
- H Índice de carga
- I Medida nominal do pneu
- J Nome comercial
- K Tipo de pneu: (Tubeless – sem câmara, Tube type – com câmara)
- L Normas de segurança
- M DOT – dados sobre fabricação e período de produção
- N Indicador de desgaste

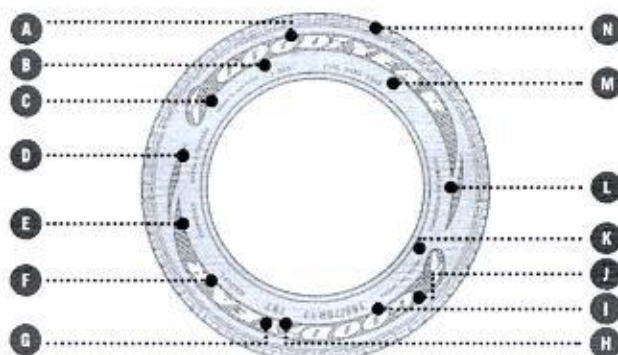

DADOS DE FABRICAÇÃO

O código DOT gravado na lateral do pneu indica sua conformidade com os padrões de segurança e fornece dados sobre a fabricação do pneu.

Exemplo: DOT Y16L 26X2 2515

Y16L Código da fábrica
 26X2 Tipo de construção do pneu
 2515 Semana e ano de construção
 (25ª semana de 2015)



PARTES PRINCIPAIS DOS PNEUS

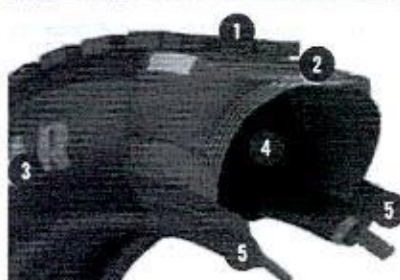

- 1 Banda de rodagem
- 2 Carcaça
- 3 Costado
- 4 Liner
- 5 Talões



EQUIVALÊNCIA DE CARGA E VELOCIDADE

CARGA: Equivalência entre o Índice de Carga e Carga Máxima determinada para o pneu.

IC	KG	IC	KG	IC	KG	IC	KG
70	335	81	462	92	630	103	875
71	345	82	475	93	650	104	900
72	355	83	487	94	670	105	925
73	365	84	500	95	690	106	950
74	375	85	515	96	710	107	975
75	387	86	530	97	730	108	1000
76	400	87	545	98	750	109	1030
77	412	88	560	99	775	110	1060
78	425	89	580	100	800	111	1090
79	437	90	600	101	825	112	1120
80	450	91	615	102	850	113	1150

VELOCIDADE: Equivalência entre o Símbolo de Velocidade e a Velocidade Máxima correspondente.

SÍMBOLO DE VELOCIDADE	VELOCIDADE (KM/H)
J	100
K	110
L	120
M	130
N	140
P	150
Q	160
R	170
S	180
T	190
H	210
V	240
W	270
Y	300



CONSERVE SEU VEÍCULO

Os pneus são apenas uma parte do complexo conjunto que forma a suspensão do veículo. A correta manutenção de rodas, rolamentos, buchas, válvulas, molas, amortecedores e demais peças contribuem com a vida útil, o desempenho e a segurança dos pneus.



PRESSÃO DE AR

A pressão de ar é um fator primordial na vida de um pneu. É o que mais afeta o desgaste do pneu e, conseqüentemente, reduz sua vida útil.

Orientações:

- Utilize sempre a pressão de ar recomendada pelo manual do fabricante do veículo.
- Verifique as pressões semanalmente, sempre com os pneus frios e utilizando calibradores aferidos.
- Não se esqueça de calibrar o estepe.
- Jamais retire o ar quente dos pneus.
- Por ocasião da checagem das pressões, examine as válvulas e recoloque suas respectivas tampas.



CONCERTOS

Existem normas técnicas específicas para concertos e reparos em pneus.

- Os concertos de pneus radiais de automóveis, SUVs e pick-ups, ROF (EMT), vans e utilitários leves deverão ser feitos a frio ("macarrão" ou manchaço a frio) e somente na região da banda de rodagem.
- Nunca se deve aplicar concertos nas laterais do pneu (região que vai desde o ombro até o talão-costado).
- Pneus de passeio com índice de velocidade até T (190 km/h) só poderão ter concertos feitos em furos ou cortes que tenham no máximo 6 mm (medidos pelo lado interno do pneu) e não mais que um concerto por quadrante, ou seja, quatro concertos no máximo.
- Para pneus de camioneta radial, o tamanho máximo de concerto permitido é de 10 mm (com índice de velocidade até T – 190 km/h).
- Já para pneus com índice de velocidade H, V, W, Z (superior a 210 km/h), a quantidade máxima de concertos permitida é de apenas um.



ALINHAMENTO DO VEÍCULO

O alinhamento da direção pode prolongar a vida útil de seus pneus. A direção desalinhada faz com que o pneu se arraste lateralmente nas retas, provocando desgastes irregulares, comprometendo a dirigibilidade e a segurança do veículo. Pneus que "cantam" nas curvas e volantes que teimam em permanecer tortos nas retas são sintomas de desalinhamento. Recomenda-se verificar ou refazer o alinhamento, no máximo, a cada 5.000 km.

Refaça o alinhamento:

- Após fortes impactos.
- Quando constatado desgaste irregular dos pneus.
- Quando os pneus forem substituídos ou houver rodízio entre eles.
- Quando forem substituídas peças da suspensão.



BALANCEAMENTO

A falta de balanceamento adequado provoca a oscilação do conjunto pneu/roda e transmite uma trepidação ao volante, reduzindo a vida útil dos pneus e provocando um grande desconforto ao dirigir.

Recomenda-se verificar ou refazer o balanceamento, no máximo, a cada 5.000 km, ou nas seguintes condições:

- Quando os pneus forem substituídos, montados ou desmontados (quando houver rodízio entre eles, verificar necessidade).
- Quando surgirem vibrações ou trepidações.
- Quando houver reparo no pneu.



RODÍZIO

Para obter o máximo de rendimento de seus pneus, efetue um rodízio a cada 5.000 km. O rodízio serve para compensar as diferenças de desgastes, permitindo um aumento de quilometragem e eficiência. Efetue o rodízio dos pneus conforme as indicações abaixo:

- Respeitar sempre o sentido de rotação, quando este for indicado nos pneus.
- Recomenda-se o uso de estepe no rodízio. Para esses casos, seguir a orientação abaixo.



INDICADORES DE DESGASTE (Δ, / OU TWI)

Para que você possa transitar com segurança e saber o momento exato de trocar os pneus, atente para os indicadores de desgaste, localizados no alto do costado e marcados com o símbolo Δ, com a / ou as letras TWI. Na direção dos indicadores, atente para as marcas em relevo na base dos sulcos.

Essas marcas indicam que o pneu atingiu o nível máximo de desgaste (1,6 mm de profundidade no sulco da banda de rodagem).

Pneus nessas condições devem ser imediatamente substituídos, conforme determinação de Código de Trânsito Brasileiro, pois comprometem a segurança do veículo.



ARMAZENAGEM

A armazenagem de pneus deve ser feita em local seco e livre de materiais químicos.

Os pneus devem ser limpos e cobertos, a fim de evitar o acúmulo de água e a proliferação de insetos.

A armazenagem por períodos superiores a quatro semanas deve ser feita na posição vertical, em prateleiras com altura mínima de 10 cm do solo.

Veículos que permaneçam parados por longo período devem ser suspensos por cavaletes, para evitar deformações nos pneus.



HÁBITOS E COSTUMES AO DIRIGIR

Os hábitos e costumes de cada motorista exercem grande influência no desgaste e na durabilidade dos pneus de seu carro.

- Evite buracos e obstáculos. Os impactos e atritos podem causar avarias irreversíveis aos pneus.
- Alta velocidade causa o flexionamento excessivo da carcaça e superaquecimento dos pneus, acelerando seu desgaste.
- Evite fazer curvas em alta velocidade. Essa situação força o arraste dos pneus e causa um desgaste maior na área do ombro.
- Evite freadas ou arrancadas bruscas. Essa prática favorece o desgaste irregular e acelerado da banda de rodagem.

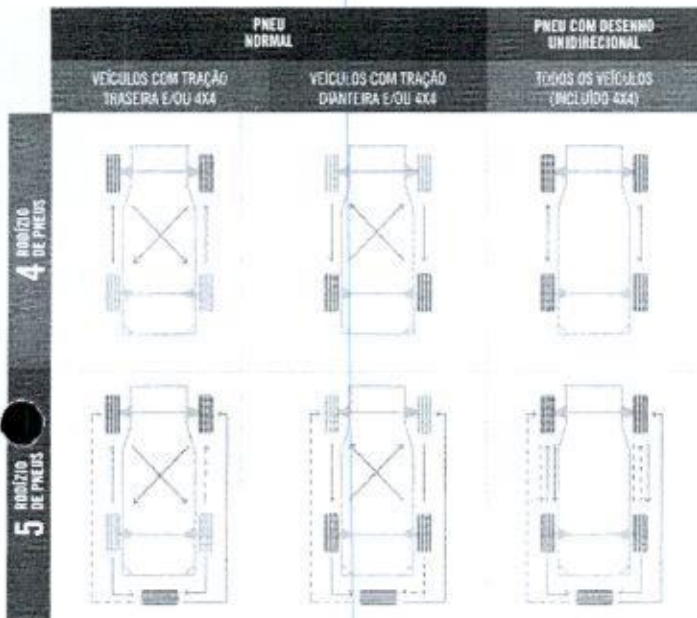

OS DESENHOS ACIMA REFEREM-SE A AUTOMÓVEIS, SUVs E PICK-UPS, VANs E UTILITÁRIOS LEVES.



SUBSTITUIÇÃO OBRIGATÓRIA DOS PNEUS

Os pneus devem ser imediatamente substituídos se apresentarem:

- Bolhas ou cortes nas laterais (costados).
- Avarias nos talões.
- Sinais de envelhecimento de materiais (ex.: rachaduras).
- Cortes ou furos não reparáveis na banda de rodagem.
- Quando atingirem o nível máximo de desgaste (1,6 mm de profundidade no sulco da banda de rodagem).

À Empresa - JMC Distribuidora de Pneus Ltda -EPP
Rua Marechal Floriano 2803 - Centro - Cep- 85.801-250 - Cascavel - Paraná
CNPJ- 01795704/0001-60 INEC- 90367970-00 Fone- 45 30373032

DECLARAÇÃO DE GARANTIA, QUALIDADE E
ASSISTÊNCIA TÉCNICA.

A empresa JMC DISTRIBUIDORA DE PNEUS LTDA-EPP inscrita no CNPJ sob o nº 01795704/0001-60 situada à Rua Marechal Floriano N° 2803 Cidade Cascavel Estado do Paraná na qualidade de DISTRIBUIDORA dos PNEUS, CÂMARAS DE AR das Marcas -OTRMAX-GRIPMASTER-FORERUNNER-STRYCK-AEOLUS-KUMHO-DUNLOP-DELINTE-MAXAM-TIANLI-WESTLACK-BKT-DRC-EKOTYRE-TORNEL-MALHOTRA-TRELLEBORG-MITAS-CULTOR,MAGNUM-SAMSON-SWT-TRUST-EVEREST-SPEEDMAX-ATLAS.COMFORSER,ADVANCE,SPEEDWAYS,SENTURY,AMULET,SAILUN-TRIANGLE-SPEEDMAX-LONGMARCHER-APOLLO-DOUBLESTAR-DURABLI-DPLUS-STARMAX-SUPERGUIDER-XBRI-SWT-STARMAX-PLUSWAY-GOODRIDE-TORTUGA.QBOM,E RODAS SPEEDMAX-MARCHER-DECLARA para os devidos fins de direito e sob as penas da lei, conforme prevê o CODIGO DE DEFESA DO CONSUMIDOR nos artigos 12 e 32, que prestará assistência técnica e garantia por defeito de fabricação e posterior reposição dos produtos em caso comprovado de defeito de fabricação das referidas marcas cotadas pelo período de até 05 anos para pneus e de 03 três anos para câmara de ar após a emissão da nota fiscal e fornecimento do objeto com comprovação da emissão da nota fiscal dos produtos fornecidos e casos apresentar defeito de fabricação ,não cobre garantia por mau uso e aplicação incorreta e danos causados por acidente etc. e que possuímos no Brasil corpo técnico responsável pela avaliação nos casos de garantia. Comprometemo-nos também a entregar e repor tais produtos no prazo de 72 , acatando todas as estipulações do referido edital, nos termos da Lei 8.666.

*Declaramos também que os produtos cotados atendem plenamente as características mínima solicitadas , bem como atendem aos regulamentos técnicos de qualidade e/ou certificação de conformidade RTQ-41 do INMETRO/ABNT nos casos compreendidos pelas normas e são nacionalizados através de importação em conformidade com a legislação brasileira, sendo novos e de 1ª linha, **não** sendo pneu recauchutado, remodelado, frisado ou recondicionado. Ex. pneus otr , agrícola e industriais que não são regulamentados pelo Inmetro.*

Validade da garantia ate 28 de Julho de 2025

Por ser expressão da verdade, firmamos a presente declaração.

Cascavel PR 14 de Setembro de 2023

JOSE CARLOS
DEZEN:49702475015

Assinado de forma digital por JOSE
CARLOS DEZEN:49702475015
Dados: 2023.09.14 10:11:41 -03'00'

JMC DIST.DE PNEUS LTDA-EPP
CNPJ- 01795704/0001-60
JOSE CARLOS DEZEN
CPF-497024750-15

MAIS **RÁPIDO**, MAIS **FORTE**, MAIS **LONGE**

000/05



MANUAL DE **GARANTIA**

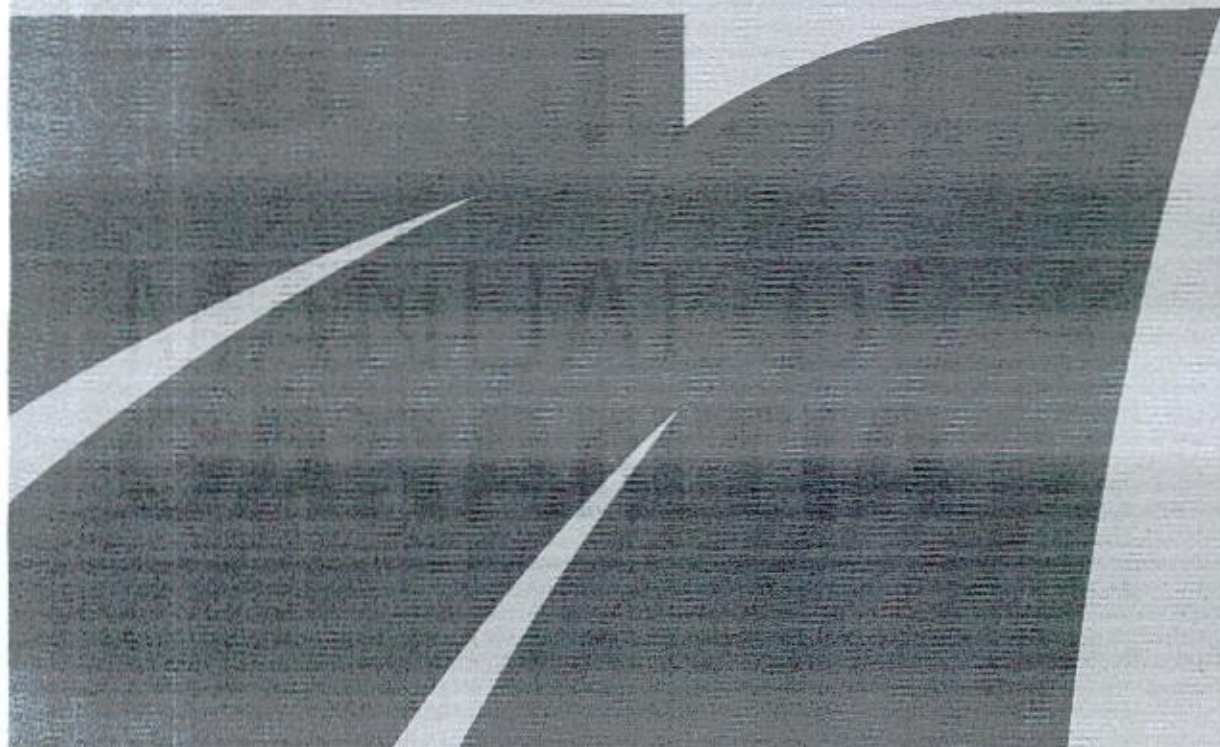



SUMÁRIO

MANUAL DE GARANTIA - APRESENTAÇÃO	03
PRINCIPAIS RECOMENDAÇÕES DE USO E MANUTENÇÃO	04
MONTAGEM.....	04
PRESSÃO.....	04
ALINHAMENTO.....	05
BALANCEAMENTO.....	05
HÁBITOS E COSTUMES.....	05
CUIDADOS IMPORTANTES.....	05
RODÍZIO.....	06
SUBSTITUIÇÃO OBRIGATORIA.....	06
DADOS DA FABRICAÇÃO.....	06
TERMO DE GARANTIA	07
CONFIRA COMO FUNCIONA A GARANTIA DA MAGNUM TIRES.....	07
PROCEDIMENTOS.....	08
SITUAÇÕES EM QUE A GARANTIA NÃO SE APLICA.....	09
CONTATOS	09



Manual de Garantia

Apresentação

ATUANDO DESDE 1991

Somos uma empresa líder em importação e distribuição de pneus e câmaras de ar no Brasil, atuando neste mercado desde 1991.

A Magnum Tires atende a todo território Nacional através de uma vasta rede de Distribuidores e Unidades Próprias onde estas totalizam mais de 500 profissionais trabalhando de forma direta e indireta no atendimento ao cliente.

A Magnum Tires possui 3 grandes centros de Distribuições localizados no Nordeste e Sul do País.

- CD Pernambuco, em Recife
- CD Santa Catarina, em Itajaí
- CD Rondônia, em Ariquemes

Ao todo possui 70 mil² disponível para armazenagem em todo Brasil.

Pensando cada vez mais no cliente, a Magnum Tires investe continuamente em tecnologia visando atender a todos os canais de vendas do Brasil e procurando simplificar seus processos.

Este manual tem como objetivo orientar o cliente quanto ao processo de garantia, bem como esclarecer os procedimentos pré-estabelecidos, que darão sustentação, segurança e eficiência a todo processo.

A Magnum Tires deseja uma excelente leitura e se coloca à disposição para qualquer esclarecimento.

Principais Recomendações

de uso e Manutenção

A manutenção preventiva é um fator adicional de segurança. Por isso, o desempenho/durabilidade dos produtos está diretamente relacionado aos cuidados adotados por parte do cliente, como a sua correta aplicação e utilização.

Como primeiro passo, sugerimos que você consulte o "Manual do Proprietário" do seu veículo e/ou revendedor autorizado, para que não haja aquisição/aplicação incorreta do produto. Leia atentamente as recomendações de uso e manutenção e inteire-se dos procedimentos de garantia.

MONTAGEM

- A montagem e desmontagem do pneu no aro devem ser feitas por um profissional especializado, com a utilização de equipamentos e ferramentas adequados.
- A dimensão do aro deve ser o correto e em perfeito estado, de acordo com o manual do proprietário contido no veículo ou sob consulta de um profissional especializado;
- Pneus novos que exijam câmara de ar (TT) devem, obrigatoriamente, utilizar câmaras de ar e protetores novos, na medida adequada ao pneu;
- Os pneus sem câmara de ar (TL) não devem ser montados com câmara de ar e protetor;
- Em toda troca de pneu, é aconselhável substituir as válvulas usadas por novas;
- No mesmo eixo não devem ser montados pneus de medidas / modelos ou marcas diferentes.

PRESSÃO

A pressão de ar é um fator primordial na vida de um pneu. É o que mais afeta o desgaste do pneu e, conseqüentemente, reduz sua vida útil. Verifique periodicamente:

- Quando apresentar desgastes irregulares nos pneus;
- Quando forem substituídos componentes da suspensão;
- Após fortes impactos em buracos ou obstáculos;
- Quando observar tendência no veículo de "puxar" para um dos lados;
- É recomendada a calibragem semanal dos pneus frios;
- Alinhamento de direção e balanceamento das rodas;

ALINHAMENTO

O alinhamento da direção pode prolongar a vida útil de seus pneus. A direção desalinhada faz com que o pneu se arraste lateralmente nas retas, provocando desgastes irregulares, comprometendo a dirigibilidade e a segurança do veículo. Deverá ser feita a cada 10.000 Km ou de acordo com a orientação do manual do proprietário.



Refaça o alinhamento:

- Após fortes impactos.
- Quando constatado desgaste irregular dos pneus.
- Quando os pneus forem substituídos ou houver rodizio entre eles.
- Quando forem substituídas peças da suspensão.
- Veículo apresentando tendência direcional

BALANCEAMENTO

- Recomendamos realizar o balanceamento a cada 10.000 km ou de acordo com a orientação do Manual do Proprietário e/ ou revendedor autorizado. Realizar também:
- Quando houver vibrações no veículo;
- Na ocasião da troca dos pneus.
- Após fortes impactos

HÁBITOS E COSTUMES AO DIRIGIR

Os hábitos e costumes de cada motorista exercem grande influência no desgaste e na durabilidade dos pneus de seu carro.

- Evitar impactos ao passar por buracos e/ou obstáculos;
- Arrancadas e freadas bruscas desnecessárias;
- Subidas em meio-fio;
- Velocidades incompatíveis com o tipo e condição da estrada, assim como o tipo de pneu;
- Paradas ou contato com óleos, solventes ou outros derivados de petróleo.

CUIDADOS IMPORTANTES COM OS PNEUS

A armazenagem de pneus deve ser feita em local seco e livre de materiais químicos. Os pneus devem ser limpos e cobertos, a fim de evitar o acúmulo de água e a proliferação de insetos.

- Verificar periodicamente se o pneu apresenta avarias (banda de rodagem/lateral).
- Se há desgaste irregular na banda de rodagem.
- Se há pedras ou outros objetos encravados na banda de rodagem.
- Se existem vazamentos (perda de pressão).
- Evite rodar com os pneus com: baixa pressão, sobrecarga, rodas desbalanceadas, com furos mal reparados e não preenchidos adequadamente ou com veículo desalinhado. Estes fatores comprometem a segurança do motorista, a durabilidade e desempenho dos pneus, além de acarretarem a perda da garantia.



De acordo com o CONTRAN (Conselho Nacional de Trânsito), os pneus que circulam no território nacional devem ter borracha remanescente na banda de rodagem igual ou acima de 1,6 mm TWI (indicação lateral), para oferecer boa frenagem, tração e não provocarem derrapagens laterais.

RODÍZIO

Para obter o máximo de rendimento de seus pneus, efetue um rodízio a cada 10.000 km ou periodicidade indicada pelo fabricante do veículo. O rodízio serve para compensar as diferenças de desgastes, permitindo um aumento de quilometragem e eficiência. Sempre respeitar o sentido de rotação dos pneus, quando ele for indicado nos pneus (pneus direcionais).

SUBSTITUIÇÃO OBRIGATÓRIA DOS PNEUS

A escolha do pneu correto representa maior economia para você e melhor desempenho para os seus pneus. A Magnum Tires dá algumas dicas para que você faça sua escolha na hora de trocar os pneus.

Os pneus devem ser imediatamente substituídos se apresentarem:

- Bolhas ou cortes nas laterais (costados).
- Avarias nos talões.
- Sinais de envelhecimento de materiais (ex.: rachaduras).
- Cortes ou furos não reparáveis na banda de rodagem.
- Quando atingirem o nível máximo de desgaste (1,6 mm de profundidade no sulco da banda de rodagem).

DADOS DE FABRICAÇÃO

O código DOT gravado na lateral do pneu indica sua conformidade com os padrões de segurança e fornece dados sobre a fabricação do pneu.

Exemplo: **DOT Y17L 25X2 1614**

Y1 – Código da fábrica

7L – Código Dimensional do Fabricante

25X2 – Código Opcional do Fabricante

1614 – Semana e ano de construção (16ª semana de 2014)

Termo de Garantia

Pneus e Câmaras de Ar

CONFIRA COMO FUNCIONA A GARANTIA DA MAGNUM TIRES

O presente Termo de Garantia aplica-se única e exclusivamente a produtos adquiridos na Magnum Tires ou uma das nossas lojas filiais espalhadas em todo Brasil. A Magnum Tires garante a reposição de todos os produtos comercializados que apresentem defeito de fabricação, sendo estes desvios de matéria-prima ou problemas de fabricação.

A Magnum Tires oferece dois tipos de garantia: Contratual e legal. A contratual equivale a um período de 05 anos para Pneus, 03 anos para Câmaras de ar e 01 ano para Lonas. Enquanto a garantia legal equivale a um período de 90 dias para qualquer produto adquirido.

A garantia deverá ser acionada diretamente com a assistência técnica da loja que houve a aquisição do produto. O atendimento da Magnum Tires auxiliará o cliente informando o passo a passo até que seja concluído todo o processo. Em se tratando de pneus, para que eles possam ser devidamente analisados, eles deverão estar acompanhados de todos os correlatos, tais como roda, válvula, câmara/protetor (se for o caso), pois a ausência de qualquer um destes poderá dificultar ou até mesmo impossibilitar a realização da análise e/ou um julgamento mais criterioso.

Após análise, se constatado o defeito de fabricação, haverá substituição do produto, cobrando-se apenas o valor proporcional ao desgaste do pneu. O valor será cobrado sobre o preço de venda pago pelo consumidor no ato do pedido com seus respectivos tributos.

Caso o produto ainda esteja dentro do prazo de garantia legal que corresponde a 90 dias a partir da emissão da nota fiscal de venda a Magnum Tires arca com as despesas de transporte e frete para todo o processo. Após o prazo dos 90 dias o cliente deverá se valer da garantia contratual fornecida pela empresa por um período de 05 anos para pneus e 03 anos para câmaras de ar devendo o mesmo arcar com o transporte e locomoção do produto.

O cliente somente terá acesso à garantia se comprovada a origem da compra através da empresa com envio da Nota Fiscal, e se o período da compra do produto for condizente com a data de fabricação. Caso haja má fé em algum dos processos de análise de garantia como e não se restringindo a:

- Produto enviado para análise não ser o mesmo do descrito no documento fiscal;
- Fotos divergentes do(s) produto(s) reclamado(s);

A não observância de qualquer das condições acima e impostas no Manual implica na perda da Garantia.

PROCEDIMENTOS:

1. O cliente deve se dirigir à loja da Magnum em que houve a aquisição do produto, levando o produto reclamado e seus correlatos. A loja será responsável pelo envio de todas as informações (completo preenchimento do SEPU), envio da cópia da nota fiscal e fotos do produto reclamado ao corpo técnico da Magnum.

2. O formulário de solicitação de Análise de Garantia (SEPU), é um documento que dá segurança ao processo tanto para o cliente quanto para a Magnum Tires, pois é o que relata a ocorrência e possibilita ao técnico a análise concreta do produto reclamado, por isso a importância em preenchê-lo de forma correta.

3. O processo de análise se dará por meio de fotos específicas exigidas pelo técnico. Caso não seja possível analisar o produto desta forma, a empresa procederá então com a coleta ou solicitará ao cliente que leve o produto até a loja que originou a compra para análise in loco. Lembrando que nesse último caso é responsabilidade do cliente arcar com o transporte e locomoção do produto.

4. Após o envio dos dados ao técnico da região o mesmo possui um prazo de 30 dias para apresentação do laudo técnico. Se nesse período o produto estiver dentro do prazo de garantia legal e o departamento técnico identificar que não será possível a análise através de fotos, solicita-se então a coleta dos pneus, com transporte por conta da Magnum Tires, para análise na filial que originou a compra, podendo, assim, aumentar o tempo estabelecido de 30 dias para entrega do laudo final.

5. Após transcorrer o processo (prazo médio de até 30 dias a contar da data de recebimento de todas as informações necessárias) será divulgado o parecer técnico. O cliente será informado por e-mail ou telefone quando o mesmo estiver disponível.

6. Quando for constatado defeito substancial nos materiais e/ou fabricação em até 90 dias da data de compra, o pneu reclamado terá a sua garantia concedida 100% para o cliente, exceto para pneus para uso comercial, tais como:

- Pneus para aplicação em vans, de qualquer porte;
- Pneus para aplicação em caminhões e ônibus, de qualquer porte
- Pneus para aplicação em tratores e máquinas, de qualquer porte,

a) Decorrido o período de 90 dias (Garantia Legal) após a data de compra, quando for constatado defeito substancial nos materiais e/ou fabricação pelo técnico responsável da Magnum Tires, o pneu reclamado terá sua garantia concedida numa base pró-rata, proporcional ao desgaste do produto adquirido. O cliente somente paga pelo que utilizou e depreciou o produto, denominado "remanescente da borracha".

b) Para garantias improcedentes não há bonificações. O cliente não terá direito à reposição do produto quando o defeito não for de fabricação. Contudo, se o produto reclamado tiver sido coletado para análise técnica ele terá o prazo de 60 dias para ser retirado e/ou despachado! Após



esta data a Magnum Tires poderá dar a destinação correta ao mesmo, destacado em nossa SEPU juntamente com o laudo informando a recusa. O custo do frete é responsabilidade do cliente.

SITUAÇÕES EM QUE A GARANTIA NÃO SE APLICA:

- Uso incorreto da pressão de ar, incluindo condução com baixa pressão ou pressão zero de ar.
- Avarias acidentais, como furos, penetrações, rasgos, quebra da carcaça ou bolha no costado resultante de impacto ou contra elemento externo.
- Desalinhamento da direção do veículo ou desbalanceamento do conjunto pneu/roda.
- Irregularidades mecânicas no sistema de suspensão, amortecedores, direção e freios dos veículos.
- Alterações no projeto original do veículo que possam invalidar a garantia dos pneus.
- Instalação de medida de pneu não equivalente à original do veículo.
- Montagem e desmontagem incorretas dos pneus.
- Sobrecarga ou má distribuição da carga.
- Instalação de pneu com índice de carga e/ou símbolo de velocidade inferior aos exigidos pelo fabricante do veículo.
- Instalação indevida do pneu quanto à sua banda de rodagem em relação à sua posição no veículo ou ao tipo de serviço (exemplo: pneu para uso urbano em serviço fora de estrada e vice-versa).
- Utilização de pneus com objetivo de competições, exposições ou mesmo em práticas que contrariem a legislação brasileira de trânsito.
- Inscrições de semana e ano de fabricação e/ou DOTs raspados, adulterados ou ilegíveis.
- Sinais de envelhecimento (trincas, rachaduras, endurecimento da borracha, entre outros).
- Contaminação por produtos químicos, óleos, graxas, solventes ou qualquer tipo de produto derivado de petróleo.
- Rodas enferrujadas, trincadas, amassadas ou onduladas.
- Materiais químicos não especificados neste certificado, para vedação de perfurações ou cortes.
- Frenagens bruscas, patinagens e arrancadas.
- Utilização de câmara de ar em pneu sem câmara (tubeless).
- Utilização de protetores de pneus convencionais em pneus radiais e vice-versa.
- Consertos inadequados, que possam provocar falhas nos pneus.
- Que o reclamante da garantia não é o consumidor final do produto.

CONTATOS

É de extrema importância que todo o contato após a abertura do processo pelo formulário online referente à garantia, seja feito por e-mail sac@magnumtires.com.br, ou por um de nossos canais de atendimento disponíveis no site a fim de garantir a agilidade no seu processo.

Através destes canais o cliente poderá sanar suas dúvidas referente ao andamento de solicitação de garantia, resultado da análise técnica, entre outros possíveis questionamentos.

O atendimento funciona de segunda a sexta-feira, das 08h às 17:00h.

BRASIL



..... Site do Inmetro v



Certificados

Produtos

Serviços

Empresas

Organismos Acreditados

Produtos e Serviços com Conformidade Avaliada



Certificados



Resultado da Consulta:

24 Certificado(s)

87 Produtos(s)

0 Serviços(s)

Página 1

Certificador: CELAC Nº Certificado: [CN-PNEU-0036-2020-CR](#) Tipo: Produto Emissão: 13/08/2020
 Validade: 12/08/2024 Status do Certificado: Ativo [Doc.Normativo](#)

CNPJ/CPF	Razão Social / Nome (PF)	Nome fantasia	Endereço	Status	Papel da empresa
▼ Marca	▼ Modelo	▼ Importado	▼ Descrição		

Certificador: CELAC Nº Certificado: [CN-PNEU-0037-2020-CR](#) Tipo: Produto Emissão: 13/08/2020
 Validade: 12/08/2024 Status do Certificado: Ativo [Doc.Normativo](#)

CNPJ/CPF	Razão Social / Nome (PF)	Nome fantasia	Endereço	Status	Papel da empresa
▼ Marca	▼ Modelo	▼ Importado	▼ Descrição		

Certificador: CELAC Nº Certificado: [CN-PNEU-0040-2020-CR](#) Tipo: Produto Emissão: 13/08/2020
 Validade: 12/08/2024 Status do Certificado: Ativo [Doc.Normativo](#)

CNPJ/CPF	Razão Social / Nome (PF)	Nome fantasia	Endereço	Status	Papel da empresa
▼ Marca	▼ Modelo	▼ Importado	▼ Descrição		

Certificador: CELAC Nº Certificado: [CN-PNEU-0041-2020-CR](#) Tipo: Produto Emissão: 13/08/2020
 Validade: 12/08/2024 Status do Certificado: Ativo [Doc.Normativo](#)

CNPJ/CPF	Razão Social / Nome (PF)	Nome fantasia	Endereço	Status	Papel da empresa
▼ Marca	▼ Modelo	▼ Importado	▼ Descrição		

Certificador: CELAC Nº Certificado: [CN-PNEU-0042-2020-CR](#) Tipo: Produto Emissão: 13/08/2020
 Validade: 12/08/2024 Status do Certificado: Ativo [Doc.Normativo](#)

CNPJ/CPF	Razão Social / Nome (PF)	Nome fantasia	Endereço	Status	Papel da empresa
▼ Marca	▼ Modelo	▼ Importado	▼ Descrição		

Certificador: CELAC Nº Certificado: [CN-PNEU-0046-2021-CI](#) Tipo: Produto Emissão: 08/07/2021
 Validade: 07/07/2025 Status do Certificado: Ativo [Doc.Normativo](#)

CNPJ/CPF	Razão Social / Nome (PF)	Nome fantasia	Endereço	Status	Papel da empresa
▼ Marca	▼ Modelo	▼ Importado	▼ Descrição		
MAGNUM		175/70R13 82T MGM50 TL	SIM		PNEUS NOVOS DESTINADOS A AUTOMÓVEL DE PASSAGEIROS, INCLUSIVE OS DE USO MISTO, E REBOCADOS
MAGNUM		175/70R13 82T MGM52 TL	SIM		PNEUS NOVOS DESTINADOS A AUTOMÓVEL DE PASSAGEIROS.

				INCLUSIVE OS DE USO MISTO, E REBOCADOS
MAGNUM	175/70R13 82T MAGNUM MGM52	SIM		PNEUS NOVOS DESTINADOS A AUTOMÁVEL DE PASSAGEIROS, INCLUSIVE OS DE USO MISTO, E REBOCADOS
MAGNUM	175/70R14 88T MGM52 TL	SIM		PNEUS NOVOS DESTINADOS A AUTOMÓVEL DE PASSAGEIROS, INCLUSIVE OS DE USO MISTO, E REBOCADOS
MAGNUM	175/70R14 88T MAGNUM MGM52	SIM		PNEUS NOVOS DESTINADOS A AUTOMÁVEL DE PASSAGEIROS, INCLUSIVE OS DE USO MISTO, E REBOCADOS
MAGNUM	185/70R14 88T MAGNUM MGM52	SIM		PNEUS NOVOS DESTINADOS A AUTOMÁVEL DE PASSAGEIROS, INCLUSIVE OS DE USO MISTO, E REBOCADOS

Certificador: CELAC **Nº Certificado:** CN-PNEU-0047-2021-CI **Tipo:** Produto **Emissão:** 08/07/2021
Validade: 07/07/2025 **Status do Certificado:** Ativo **Doc.Normativo**

CNPJ/CPF	Razão Social / Nome (PF)	Nome fantasia	Endereço	Status	Papel da empresa
▼ Marca	▼ Modelo	▼ Importado	▼ Descrição		
MAGNUM	175/65R14 82T MGM52 TL	SIM			PNEUS NOVOS DESTINADOS A AUTOMÓVEL DE PASSAGEIROS, INCLUSIVE OS DE USO MISTO, E REBOCADOS
MAGNUM	175/65R14 82T MGM51 TL	SIM			PNEUS NOVOS DESTINADOS A AUTOMÓVEL DE PASSAGEIROS, INCLUSIVE OS DE USO MISTO, E REBOCADOS
MAGNUM	175/65R14 82T MAGNUM MGM52	SIM			PNEUS NOVOS DESTINADOS A AUTOMÁVEL DE PASSAGEIROS, INCLUSIVE OS DE USO MISTO, E REBOCADOS
MAGNUM	185/65R14 86T MGM51 TL	SIM			PNEUS NOVOS DESTINADOS A AUTOMÓVEL DE PASSAGEIROS, INCLUSIVE OS DE USO MISTO, E REBOCADOS
MAGNUM	185/65R14 86T MAGNUM MGM52	SIM			PNEUS NOVOS DESTINADOS A AUTOMÁVEL DE PASSAGEIROS, INCLUSIVE OS DE USO MISTO, E REBOCADOS

Certificador: CELAC **Nº Certificado:** CN-PNEU-0048-2021-CI **Tipo:** Produto **Emissão:** 08/07/2021
Validade: 07/07/2025 **Status do Certificado:** Ativo **Doc.Normativo**

CNPJ/CPF	Razão Social / Nome (PF)	Nome fantasia	Endereço	Status	Papel da empresa
▼ Marca	▼ Modelo	▼ Importado	▼ Descrição		
MAGNUM	275/80R22.5 146/143M 16PR MGM21 TL	SIM			PNEUS NOVOS DESTINADOS A VEÍCULOS COMERCIAIS E REBOCADOS
MAGNUM	275/80R22.5 146/143M 16PR MGM22 TL	SIM			PNEUS NOVOS DESTINADOS A VEÍCULOS COMERCIAIS E REBOCADOS
MAGNUM	275/80R22.5 146/143M 16PR MGM23 TL	SIM			PNEUS NOVOS DESTINADOS A VEÍCULOS COMERCIAIS E REBOCADOS
MAGNUM	275/80R22.5 146/143M 16PR MAGNUM MGM21	SIM			PNEUS NOVOS DESTINADOS A VEÍCULOS COMERCIAIS E REBOCADOS
MAGNUM	275/80R22.5 146/143M 16PR MAGNUM MGM22	SIM			PNEUS NOVOS DESTINADOS A VEÍCULOS COMERCIAIS E REBOCADOS
MAGNUM	275/80R22.5 146/143M 16PR MAGNUM MGM23	SIM			PNEUS NOVOS DESTINADOS A VEÍCULOS COMERCIAIS E REBOCADOS
MAGNUM	275/80R22.5 146/143M 16PR MAGNUM MGM24	SIM			PNEUS NOVOS DESTINADOS A VEÍCULOS COMERCIAIS E REBOCADOS
MAGNUM	275/80R22.5 146/143M 16PR MAGNUM MGM25	SIM			PNEUS NOVOS DESTINADOS A VEÍCULOS COMERCIAIS E REBOCADOS
MAGNUM	275/80R22.5 146/143M 16PR MAGNUM MGM26	SIM			PNEUS NOVOS DESTINADOS A VEÍCULOS COMERCIAIS E REBOCADOS

Certificador: CELAC **Nº Certificado:** CN-PNEU-0049-2021-CI **Tipo:** Produto **Emissão:** 08/07/2021
Validade: 07/07/2025 **Status do Certificado:** Ativo **Doc.Normativo**

CNPJ/CPF	Razão Social / Nome (PF)	Nome fantasia	Endereço	Status	Papel da empresa
----------	--------------------------	---------------	----------	--------	------------------

▼ Marca	▼ Modelo	▼ Importado	▼ Descrição
MAGNUM	295/80R22.5 152/148M 18PR MGM23 TL	SIM	PNEUS NOVOS DESTINADOS A VEÍCULOS COMERCIAIS E REBOCADOS
MAGNUM	295/80R22.5 152/148M 18PR MGM26 TL	SIM	PNEUS NOVOS DESTINADOS A VEÍCULOS COMERCIAIS E REBOCADOS
MAGNUM	295/80R22.5 152/148M 18PR MGM28 TL	SIM	PNEUS NOVOS DESTINADOS A VEÍCULOS COMERCIAIS E REBOCADOS
MAGNUM	295/80R22.5 152/148M 18PR MAGNUM MGM21	SIM	PNEUS NOVOS DESTINADOS A VEÍCULOS COMERCIAIS E REBOCADOS
MAGNUM	295/80R22.5 152/148M 18PR MAGNUM MGM23	SIM	PNEUS NOVOS DESTINADOS A VEÍCULOS COMERCIAIS E REBOCADOS
MAGNUM	295/80R22.5 152/148M 18PR MAGNUM MGM24	SIM	PNEUS NOVOS DESTINADOS A VEÍCULOS COMERCIAIS E REBOCADOS
MAGNUM	295/80R22.5 152/148M 18PR MAGNUM MGM26	SIM	PNEUS NOVOS DESTINADOS A VEÍCULOS COMERCIAIS E REBOCADOS
MAGNUM	295/80R22.5 152/148M 18PR MAGNUM MGM27	SIM	PNEUS NOVOS DESTINADOS A VEÍCULOS COMERCIAIS E REBOCADOS
MAGNUM	295/80R22.5 152/148M 18PR MAGNUM MGM28	SIM	PNEUS NOVOS DESTINADOS A VEÍCULOS COMERCIAIS E REBOCADOS

Certificador: CELAC **Nº Certificado:** CN-PNEU-0052-2020-CR **Tipo:** Produto **Emissão:** 13/08/2020
Validade: 12/08/2024 **Status do Certificado:** Ativo Doc.Normativo

CNPJ/CPF	Razão Social / Nome (PF)	Nome fantasia	Endereço	Status	Papel da empresa
▼ Marca	▼ Modelo	▼ Importado	▼ Descrição		

Certificador: CELAC **Nº Certificado:** CN-PNEU-0054-2020-CR **Tipo:** Produto **Emissão:** 13/08/2020
Validade: 12/08/2024 **Status do Certificado:** Ativo Doc.Normativo

CNPJ/CPF	Razão Social / Nome (PF)	Nome fantasia	Endereço	Status	Papel da empresa
▼ Marca	▼ Modelo	▼ Importado	▼ Descrição		

Certificador: CELAC **Nº Certificado:** CN-PNEU-0055-2020-CR **Tipo:** Produto **Emissão:** 13/08/2020
Validade: 12/08/2024 **Status do Certificado:** Ativo Doc.Normativo

CNPJ/CPF	Razão Social / Nome (PF)	Nome fantasia	Endereço	Status	Papel da empresa
▼ Marca	▼ Modelo	▼ Importado	▼ Descrição		

Certificador: CELAC **Nº Certificado:** CN-PNEU-0096-2020-CR **Tipo:** Produto **Emissão:** 08/04/2020
Validade: 07/04/2024 **Status do Certificado:** Ativo Doc.Normativo

CNPJ/CPF	Razão Social / Nome (PF)	Nome fantasia	Endereço	Status	Papel da empresa
19416534000121	ZC RUBBER BRAZIL IMPORTACAO E EXPORTACAO LTDA.	ZC RUBBER	R MAESTRO GABRIEL MIGLIORI, 577 - SALA: 53/5 - LIMÃO - 5312 - BRASIL Email: m1atauri@hotmail.com	ATIVO	IMPORTADOR

▼ Marca	▼ Modelo	▼ Importado	▼ Descrição
MAGNUM	215/75 R17.5 H/16 135/133 J CR960A	SIM	PNEUS NOVOS DESTINADOS A VEÍCULOS COMERCIAIS E REBOCADOS
MAGNUM	215/75 R17.5 H/16 135/133 J MGM17	SIM	PNEUS NOVOS DESTINADOS A VEÍCULOS COMERCIAIS E REBOCADOS
WESTLAKE, TRAZANO, CHAOYANG, YARTU, MAGNUM	215/75R17.5 J/18 135/133 L CR960A	SIM	PNEUS NOVOS DESTINADOS A AUTOMÓVEL DE PASSAGEIROS, INCLUSIVE OS DE USO MISTO, E REBOCADOS

Certificador: CELAC **Nº Certificado:** CN-PNEU-0143-2020-CR **Tipo:** Produto **Emissão:** 29/10/2020
Validade: 28/10/2024 **Status do Certificado:** Ativo Doc.Normativo

CNPJ/CPF	Razão Social / Nome (PF)	Nome fantasia	Endereço	Status	Papel da empresa
▼ Marca	▼ Modelo	▼ Importado	▼ Descrição		

MAGNUM	10.00R20 MGM10 18PR 149/146K	SIM	PNEUS NOVOS DESTINADOS A VEÍCULOS COMERCIAIS E REBOCADOS
MAGNUM	10.00R20 MGM11 18PR 149/146K	SIM	PNEUS NOVOS DESTINADOS A VEÍCULOS COMERCIAIS E REBOCADOS
MAGNUM	10.00R20 MGM12 18PR 149/146K	SIM	PNEUS NOVOS DESTINADOS A VEÍCULOS COMERCIAIS E REBOCADOS
MAGNUM	275/80R22.5 MGM02 16PR 147/144M	SIM	PNEUS NOVOS DESTINADOS A VEÍCULOS COMERCIAIS E REBOCADOS
MAGNUM	275/80R22.5 MGM02LS 16PR 147/144M	SIM	PNEUS NOVOS DESTINADOS A VEÍCULOS COMERCIAIS E REBOCADOS
MAGNUM	275/80R22.5 MGM03 16PR 149/146L	SIM	PNEUS NOVOS DESTINADOS A VEÍCULOS COMERCIAIS E REBOCADOS
MAGNUM	275/80R22.5 MGM03LS 16PR 149/146L	SIM	PNEUS NOVOS DESTINADOS A VEÍCULOS COMERCIAIS E REBOCADOS
MAGNUM	275/80R22.5 MGM05 16PR 147/144M	SIM	PNEUS NOVOS DESTINADOS A VEÍCULOS COMERCIAIS E REBOCADOS
MAGNUM	275/80R22.5 MGM06 16PR 149/146L	SIM	PNEUS NOVOS DESTINADOS A VEÍCULOS COMERCIAIS E REBOCADOS
MAGNUM	275/80R22.5 MGM07 16PR 149/146L	SIM	PNEUS NOVOS DESTINADOS A VEÍCULOS COMERCIAIS E REBOCADOS
MAGNUM	275/80R22.5 MGM07LS 16PR 149/146L	SIM	PNEUS NOVOS DESTINADOS A VEÍCULOS COMERCIAIS E REBOCADOS
MAGNUM	275/80R22.5 MGM08 16PR 149/146L	SIM	PNEUS NOVOS DESTINADOS A VEÍCULOS COMERCIAIS E REBOCADOS
MAGNUM	275/80R22.5 MGM09 16PR 149/146M	SIM	PNEUS NOVOS DESTINADOS A VEÍCULOS COMERCIAIS E REBOCADOS

Certificador: CELAC **Nº Certificado:** CN-PNEU-0144-2020-CR **Tipo:** Produto **Emissão:** 29/10/2020
Validade: 28/10/2024 **Status do Certificado:** Ativo **Doc.Normativo**

CNPJ/CPF	Razão Social / Nome (PF)	Nome fantasia	Endereço	Status	Papel da empresa
▼ Marca	▼ Modelo	▼ Importado	▼ Descrição		
MAGNUM	295/80R22.5 MGM01 18PR 152/149M	SIM	PNEUS NOVOS DESTINADOS A VEÍCULOS COMERCIAIS E REBOCADOS		
MAGNUM	295/80R22.5 MGM03 18PR 152/149M	SIM	PNEUS NOVOS DESTINADOS A VEÍCULOS COMERCIAIS E REBOCADOS		
MAGNUM	295/80R22.5 MGM05 18PR 152/149M	SIM	PNEUS NOVOS DESTINADOS A VEÍCULOS COMERCIAIS E REBOCADOS		
MAGNUM	295/80R22.5 MGM06 18PR 152/149L	SIM	PNEUS NOVOS DESTINADOS A VEÍCULOS COMERCIAIS E REBOCADOS		
MAGNUM	295/80R22.5 MGM07 18PR 152/149M	SIM	PNEUS NOVOS DESTINADOS A VEÍCULOS COMERCIAIS E REBOCADOS		
MAGNUM	295/80R22.5 MGM07 18PR 152/149L	SIM	PNEUS NOVOS DESTINADOS A VEÍCULOS COMERCIAIS E REBOCADOS		
MAGNUM	295/80R22.5 MGM07 18PR 152/149M	SIM	PNEUS NOVOS DESTINADOS A VEÍCULOS COMERCIAIS E REBOCADOS		
MAGNUM	295/80R22.5 MGM08 18PR 152/149L	SIM	PNEUS NOVOS DESTINADOS A VEÍCULOS COMERCIAIS E REBOCADOS		
MAGNUM	295/80R22.5 MGM08 18PR 152/149M	SIM	PNEUS NOVOS DESTINADOS A VEÍCULOS COMERCIAIS E REBOCADOS		
MAGNUM	295/80R22.5 MGM09 18PR 152/148M	SIM	PNEUS NOVOS DESTINADOS A VEÍCULOS COMERCIAIS E REBOCADOS		
MAGNUM	295/80R22.5 MGM11 18PR 152/149M	SIM	PNEUS NOVOS DESTINADOS A VEÍCULOS COMERCIAIS E REBOCADOS		

Certificador: NCC **Nº Certificado:** NCC 20.06558 **Tipo:** Produto **Emissão:** 04/09/2020 **Validade:** 04/09/2024 **Status do Certificado:** Ativo **Doc.Normativo**

CNPJ/CPF	Razão Social / Nome (PF)	Nome fantasia	Endereço	Status	Papel da empresa
16753922000100	WORLD STANDARDS SERVICOS E REPRESENTACAO - EIRELI EPP	VEO	R FREI CANECA, 322 - ANDAR 8 CO - CONSOLACAO - 5312, - BRASIL Tel: (11) 3151-3121 Email: veo.cida@gmail.com	ATIVO	SOLICITANTE

▼ Marca	▼ Modelo	▼ Importado	▼ Descrição
MAGNUM	235/70R16 106S MGM006	SIM	PNEUS NOVOS - RESISTÊNCIA AO ROLAMENTO: E I ADERÊNCIA EM PISTA MOLHADA: C I EMIÇÃO DE POTÊNCIA SONORA - DB: 72 - CLASSE: 2
MAGNUM	265/70R16 112S MGM006	SIM	PNEUS NOVOS - RESISTÊNCIA AO ROLAMENTO: E I ADERÊNCIA EM PISTA MOLHADA: C I EMIÇÃO DE POTÊNCIA SONORA - DB: 72 - CLASSE: 2
MAGNUM	265/70R16 112T MGM028 H/T	SIM	PNEUS NOVOS - RESISTÊNCIA AO ROLAMENTO: E I ADERÊNCIA EM PISTA MOLHADA: C I EMIÇÃO DE POTÊNCIA SONORA - DB: 72 - CLASSE: 2

Certificador: NCC **Nº Certificado:** NCC 20.06562 **Tipo:** Produto **Emissão:** 04/09/2020 **Validade:** 04/09/2024 **Status do Certificado:** Ativo **Doc.Normativo**

CNPJ/CPF	Razão Social / Nome (PF)	Nome fantasia	Endereço	Status	Papel da empresa
16753922000100	WORLD STANDARDS SERVICOS E REPRESENTACAO - EIRELI EPP	VEO	R FREI CANECA, 322 - ANDAR 8 CO - CONSOLACAO - 5312, - BRASIL Tel: (11) 3151-3121 Email: veo.cida@gmail.com	ATIVO	SOLICITANTE

▼ Marca	▼ Modelo	▼ Importado	▼ Descrição
MAGNUM	265/65R17 112S MGM006	SIM	PNEUS NOVOS - RESISTÊNCIA AO ROLAMENTO: E I ADERÊNCIA EM PISTA MOLHADA: C I EMIÇÃO DE POTÊNCIA SONORA - DB: 72 - CLASSE: 2

Certificador: NCC **Nº Certificado:** NCC 20.06563 **Tipo:** Produto **Emissão:** 04/09/2020 **Validade:** 04/09/2024 **Status do Certificado:** Ativo **Doc.Normativo**

CNPJ/CPF	Razão Social / Nome (PF)	Nome fantasia	Endereço	Status	Papel da empresa
16753922000100	WORLD STANDARDS SERVICOS E REPRESENTACAO - EIRELI EPP	VEO	R FREI CANECA, 322 - ANDAR 8 CO - CONSOLACAO - 5312, - BRASIL Tel: (11) 3151-3121 Email: veo.cida@gmail.com	ATIVO	SOLICITANTE

▼ Marca	▼ Modelo	▼ Importado	▼ Descrição
MAGNUM	185/65R15 88H MGM226	SIM	PNEUS NOVOS - RESISTÊNCIA AO ROLAMENTO: C I ADERÊNCIA EM PISTA MOLHADA: C I EMIÇÃO DE POTÊNCIA SONORA - DB: 71 - CLASSE: 2
MAGNUM	195/65R15 91H MGM226	SIM	PNEUS NOVOS - RESISTÊNCIA AO ROLAMENTO: C I ADERÊNCIA EM PISTA MOLHADA: C I EMIÇÃO DE POTÊNCIA SONORA - DB: 71 - CLASSE: 2

Certificador: NCC **Nº Certificado:** NCC 20.06564 **Tipo:** Produto **Emissão:** 04/09/2020 **Validade:** 04/09/2024 **Status do Certificado:** Ativo **Doc.Normativo**

CNPJ/CPF	Razão Social / Nome (PF)	Nome fantasia	Endereço	Status	Papel da empresa
16753922000100	WORLD STANDARDS SERVICOS E REPRESENTACAO - EIRELI EPP	VEO	R FREI CANECA, 322 - ANDAR 8 CO - CONSOLACAO - 5312, - BRASIL Tel: (11) 3151-3121 Email: veo.cida@gmail.com	ATIVO	SOLICITANTE

▼ Marca	▼ Modelo	▼ Importado	▼ Descrição
MAGNUM	205/65R15 94V MGM226	SIM	PNEUS NOVOS - RESISTÊNCIA AO ROLAMENTO: C I ADERÊNCIA EM PISTA MOLHADA: C I EMIÇÃO DE POTÊNCIA SONORA - DB: 71 - CLASSE: 2
MAGNUM	215/65R16 98V MGM226	SIM	PNEUS NOVOS - RESISTÊNCIA AO ROLAMENTO: C I ADERÊNCIA EM PISTA MOLHADA: C I

EMIÇÃO DE POTÊNCIA
SONORA - DB: 71 - CLASSE: 2

Certificador: NCC **Nº Certificado:** NCC 20.06567 **Tipo:** Produto **Emissão:** 04/09/2020 **Validade:** 04/09/2024 **Status do Certificado:** Ativo **Doc.Normativo**

CNPJ/CPF	Razão Social / Nome (PF)	Nome fantasia	Endereço	Status	Papel da empresa
16753922000100	WORLD STANDARDS SERVICOS E REPRESENTACAO - EIRELI EPP	VEO	R FREI CANECA, 322 - ANDAR 8 CO - CONSOLACAO - 5312, - BRASIL Tel: (11) 3151-3121 Email: veo.cida@gmail.com	ATIVO	SOLICITANTE
▼ Marca	▼ Modelo	▼ Importado	▼ Descrição		
MAGNUM	185/60R14 82H MGM226	SIM	PNEUS NOVOS - FAMILIA: 2A2B1C6D4		
MAGNUM	195/55R15 85H MGM226	SIM	PNEUS NOVOS - RESISTÊNCIA AO ROLAMENTO: C ADERÊNCIA EM PISTA MOLHADA: C EMIÇÃO DE POTÊNCIA SONORA - DB: 71 - CLASSE: 2		
MAGNUM	195/60R15 88H MGM226	SIM	PNEUS NOVOS - RESISTÊNCIA AO ROLAMENTO: C ADERÊNCIA EM PISTA MOLHADA: C EMIÇÃO DE POTÊNCIA SONORA - DB: 71 - CLASSE: 2		
MAGNUM	195/60R16 89H MGM226	SIM	PNEUS NOVOS - RESISTÊNCIA AO ROLAMENTO: C ADERÊNCIA EM PISTA MOLHADA: C EMIÇÃO DE POTÊNCIA SONORA - DB: 71 - CLASSE: 2		
MAGNUM	205/60R16 92H MGM006	SIM	PNEUS NOVOS - RESISTÊNCIA AO ROLAMENTO: E ADERÊNCIA EM PISTA MOLHADA: C EMIÇÃO DE POTÊNCIA SONORA - DB: 72 - CLASSE: 2		
MAGNUM	205/60R16 92H MGM226	SIM	PNEUS NOVOS - RESISTÊNCIA AO ROLAMENTO: C ADERÊNCIA EM PISTA MOLHADA: C EMIÇÃO DE POTÊNCIA SONORA - DB: 71 - CLASSE: 2		
MAGNUM	215/60R17 96H MGM028	SIM	PNEUS NOVOS - FAMILIA: 2A2B1C6D4		
MAGNUM	235/60R18 103H MGM028	SIM	PNEUS NOVOS - FAMILIA: 2A2B1C6D4		

Certificador: NCC **Nº Certificado:** NCC 20.06568 **Tipo:** Produto **Emissão:** 04/09/2020 **Validade:** 04/09/2024 **Status do Certificado:** Ativo **Doc.Normativo**

CNPJ/CPF	Razão Social / Nome (PF)	Nome fantasia	Endereço	Status	Papel da empresa
16753922000100	WORLD STANDARDS SERVICOS E REPRESENTACAO - EIRELI EPP	VEO	R FREI CANECA, 322 - ANDAR 8 CO - CONSOLACAO - 5312, - BRASIL Tel: (11) 3151-3121 Email: veo.cida@gmail.com	ATIVO	SOLICITANTE
▼ Marca	▼ Modelo	▼ Importado	▼ Descrição		
MAGNUM	195/55R16 87V MGM226	SIM	PNEUS NOVOS - RESISTÊNCIA AO ROLAMENTO: C ADERÊNCIA EM PISTA MOLHADA: C EMIÇÃO DE POTÊNCIA SONORA - DB: 71 - CLASSE: 2		
MAGNUM	205/55R16 91V MGM226	SIM	PNEUS NOVOS - RESISTÊNCIA AO ROLAMENTO: C ADERÊNCIA EM PISTA MOLHADA: C EMIÇÃO DE POTÊNCIA SONORA - DB: 71 - CLASSE: 2		
MAGNUM	205/60R15 91V MGM203	SIM	PNEUS NOVOS - RESISTÊNCIA AO ROLAMENTO: E ADERÊNCIA EM PISTA MOLHADA: C EMIÇÃO DE POTÊNCIA SONORA - DB: 70 - CLASSE: 2		
MAGNUM	225/55R18 98V MGM101	SIM	PNEUS NOVOS - RESISTÊNCIA AO ROLAMENTO: E ADERÊNCIA EM PISTA MOLHADA: C EMIÇÃO DE POTÊNCIA SONORA - DB: 72 - CLASSE: 2		

Certificador: NCC **Nº Certificado:** NCC 20.06570 **Tipo:** Produto **Emissão:** 04/09/2020 **Validade:** 04/09/2024 **Status do Certificado:** Ativo **Doc.Normativo**

CNPJ/CPF	Razão Social / Nome (PF)	Nome fantasia	Endereço	Status	Papel da empresa
16753922000100	WORLD STANDARDS SERVICOS E	VEO	R FREI CANECA, 322 - ANDAR 8 CO - CONSOLACAO - 5312, - BRASIL	ATIVO	SOLICITANTE

REPRESENTAÇÃO - EIRELI
EPPTel: (11) 3151-3121
Email: veo.cida@gmail.com

▼ Marca	▼ Modelo	▼ Importado	▼ Descrição
MAGNUM	195/50R15 82V MGM226	SIM	PNEUS NOVOS - RESISTÊNCIA AO ROLAMENTO: C I ADERÊNCIA EM PISTA MOLHADA: C I EMISSÃO DE POTÊNCIA SONORA - DB: 71 - CLASSE: 2
MAGNUM	225/50R17 94V MGM226	SIM	PNEUS NOVOS - RESISTÊNCIA AO ROLAMENTO: C I ADERÊNCIA EM PISTA MOLHADA: C I EMISSÃO DE POTÊNCIA SONORA - DB: 71 - CLASSE: 2

Certificador: NCC Nº Certificado: NCC 20.06579 Tipo: Produto Emissão: 04/09/2020 Validade: 04/09/2024 Status do Certificado: Ativo Doc.Normativo

CNPJ/CPF	Razão Social / Nome (PF)	Nome fantasia	Endereço	Status	Papel da empresa
16753922000100	WORLD STANDARDS SERVICOS E REPRESENTAÇÃO - EIRELI EPP	VEO	R FREI CANECA, 322 - ANDAR 8 CO - CONSOLACAO - 5312, - BRASIL Tel: (11) 3151-3121 Email: veo.cida@gmail.com	ATIVO	SOLICITANTE

▼ Marca	▼ Modelo	▼ Importado	▼ Descrição
MAGNUM	185/60R15 88V XL MGM226	SIM	PNEUS NOVOS - RESISTÊNCIA AO ROLAMENTO: C I ADERÊNCIA EM PISTA MOLHADA: C I EMISSÃO DE POTÊNCIA SONORA - DB: 71 - CLASSE: 2

Certificador: NCC Nº Certificado: NCC 20.06582 Tipo: Produto Emissão: 08/09/2020 Validade: 08/09/2024 Status do Certificado: Ativo Doc.Normativo

CNPJ/CPF	Razão Social / Nome (PF)	Nome fantasia	Endereço	Status	Papel da empresa
16753922000100	WORLD STANDARDS SERVICOS E REPRESENTAÇÃO - EIRELI EPP	VEO	R FREI CANECA, 322 - ANDAR 8 CO - CONSOLACAO - 5312, - BRASIL Tel: (11) 3151-3121 Email: veo.cida@gmail.com	ATIVO	SOLICITANTE

▼ Marca	▼ Modelo	▼ Importado	▼ Descrição
MAGNUM	195/40ZR17 81W XL MGM301	SIM	FAMILIA: 2A2B2C7D5
MAGNUM	205/40ZR17 84W XL MGM305	SIM	FAMILIA: 2A2B2C7D5
MAGNUM	205/45ZR17 88W XL MGM305	SIM	PNEUS NOVOS - RESISTÊNCIA AO ROLAMENTO: C I ADERÊNCIA EM PISTA MOLHADA: C I EMISSÃO DE POTÊNCIA SONORA - DB: 72 - CLASSE: 2
MAGNUM	205/50ZR17 93W XL MGM305	SIM	PNEUS NOVOS - RESISTÊNCIA AO ROLAMENTO: C I ADERÊNCIA EM PISTA MOLHADA: C I EMISSÃO DE POTÊNCIA SONORA - DB: 72 - CLASSE: 2
MAGNUM	215/50ZR17 95W XL MGM305	SIM	PNEUS NOVOS - RESISTÊNCIA AO ROLAMENTO: C I ADERÊNCIA EM PISTA MOLHADA: C I EMISSÃO DE POTÊNCIA SONORA - DB: 72 - CLASSE: 2
MAGNUM	225/40ZR18 92W XL MGM305	SIM	PNEUS NOVOS - RESISTÊNCIA AO ROLAMENTO: C I ADERÊNCIA EM PISTA MOLHADA: C I EMISSÃO DE POTÊNCIA SONORA - DB: 72 - CLASSE: 2
MAGNUM	225/45ZR17 94W XL MGM305	SIM	PNEUS NOVOS - RESISTÊNCIA AO ROLAMENTO: C I ADERÊNCIA EM PISTA MOLHADA: C I EMISSÃO DE POTÊNCIA SONORA - DB: 72 - CLASSE: 2

Nova Pesquisa

Certificados | Produtos | Serviços | Empresas | Organismos Acreditados

Site exclusivo para lojistas. Cadastre-se para ver as ofertas!

Nossas marcas

Seja um revendedor

🏠 » Marcas » Importados » JK » JK » Pneu Aro 22 JK 11.00R22 152/149K TT JetSteel JDH3



Pneu Aro 22 JK 11.00R22 152/149K TT JetSteel JDH3 Borrachudo

11.00/XR22 →

Referência: 10099



[VER PREÇO](#)

Necessário cadastro de revendedor



Encontre parceiros de montagem em sua cidade →

DESCRIÇÃO DO PRODUTO

o JetSteel JDH3 possui melhor tração e eficiência de frenagem, baixa geração de calor permite um funcionamento mais frio, menos ruídos e distribuição uniforme de pressão.

INMETRO

INFORMAÇÕES TÉCNICAS

SOBRE A JK

GARANTIA

Receba nossas melhores ofertas por email

Deseja receber ofertas e conteúdos de seu interesse? Você pode cancelar sua inscrição a qualquer momento. Conheça nossa [Política de privacidade](#).

Sim Não



Valores exclusivos para revendedores cadastrados.

Links úteis



(49) 3319-0800

Av. General Osório, 1181 D
Centro - Chapecó (SC)



Formas de pagamento



Copyright © 2023 - BRANSALES ATACADISTA LTDA - CNPJ: 41.415.094/0001-47

Tecnologia  Plataforma de E-commerce



ANEXO I
PROPOSTA DE PREÇOS

À Comissão de Licitação

Prefeitura do Município de Três barras do Paraná – PR.

Ref.: Pregão Eletrônico 70/2023

Prezados Senhores,

Apresentamos e submetemos à apreciação de V. S^{as}. nossa proposta relativa a AQUISIÇÃO DE PNEUS, CÂMARAS, BICOS E PROTETORES, PARA MANUTENÇÃO DOS VEÍCULOS DA FROTA DO MUNICÍPIO DE ASSIS CHATEAUBRIAND-PR., da licitação em epígrafe.

A Empresa JMC DISTRIBUIDORA DE PNEUS LTDA-EPP inscrita no CNPJ n.º01795704/0001-60 com sede na Rua Marechal Floriano 2803 –Centro Cascavel Paraná e por intermédio de seu representante legal, o(a) Sr.(a) JOSE CARLOS DEZEN portador(a) do documento de identidade RG n.º 5036764115- emitido pela SSP/ RS e do CPF n.º 497024750-15 obedecendo às condições do ato convocatório, com preços apresentados em algarismos, até **02 (duas) casas após a vírgula, sem rasuras emendas e entrelinhas, encaminha a seguinte Proposta.**

LOTE 01 EXCLUSIVO ME-EPP

ITEM	QTDE	UND	DESCRIÇÃO DO ITEM	MARCA	VALOR UNITÁRIO	VALOR TOTAL
1	20	UND	PNEU 175X70 R13, RADIAL SEM CÂMARA, FINALIDADE TRAFEGAR EM ASFALTO	DUNLOP SUMITOMO	R\$ 414,00	R\$ 8.280,00
2	20	HND	PÊNU 185X65 R14, RADIAL SEM CÂMARA, FINALIDADE TRAFEGAR EM ASFALTO	DUNLOP SUMITOMO	R\$ 434,00	R\$ 8.680,00
3	20	UND	PNEU 175X70 R14, RADIAL SEM CÂMARA, FINALIDADE	DUNLOP SUMITOMO	R\$ 442,00	R\$ 8.840,00
4	30	UND	PÊNU 185X70 R14, RADIAL SEM CÂMARA, FINALIDADE TRAFEGAR EM ASFALTO	DUNLOP SUMITOMO	R\$ 449,00	R\$ 13.470,00
5	6	UND	PNEU 185R14, 8 LONAS, FINALIDADE CARGA (KOMBI)	COMFORSER CF300 8PR	R\$ 520,00	R\$ 3.120,00
6	15	UND	PNEU 185X60 R15, RADIAL SEM CÂMARA, FINALIDADE TRAFEGAR EM ASFALTO	COMFORSER CF510	R\$ 449,00	R\$ 6.735,00
7	20	UND	PNEU 185X65 R15, RADIAL SEM CÂMARA, FINALIDADE TRAFEGAR EM ASFALTO	COMFORSER CF510	R\$ 449,00	R\$ 8.980,00
8	25	UND	PNEU 195X55 R15, RADIAL SEM CÂMARA, FINALIDADE TRAFEGAR EM ASFALTO	COMFORSER CF510	R\$ 450,00	11.250,00
9	15	UND	PNEU 195X60 R15, RADIAL SEM CÂMARA, FINALIDADE TRAFEGAR EM ASFALTO	COMFORSER CF510	R\$ 459,00	R\$ 6.885,00
10	20	UND	PNEU 195X65 R15, RADIAL SEM CÂMARA, FINALIDADE TRAFEGAR EM ASFALTO	COMFORSER CF510	R\$ 443,00	R\$ 8.860,00
11	15	UND	PNEU 205X70 R15, MÍNIMO 8 LONAS, RADIAL SEM CÂMARA, FINALIDADE TRAFEGAR EM ASFALTO	COMFORSER CF300 8PR	R\$ 601,00	R\$ 9.015,00
12	8	UND	PNEU 205X60 R15, RADIAL SEM CÂMARA, FINALIDADE TRAFEGAR EM ASFALTO,	COMFORSER CF710	R\$ 462,00	R\$ 3.696,00
13	16	UND	PNEU 205X60 R16, RADIAL SEM CÂMARA, FINALIDADE TRAFEGAR EM ASFALTO	COMFORSER CF510	R\$ 447,00	R\$ 7.152,00
14	10	UND	PNEU 205X55 R16, RADIAL SEM CÂMARA, FINALIDADE TRAFEGAR EM ASFALTO,	COMFORSER CF510	R\$ 451,00	R\$ 4.510,00
15	15	UND	PNEU 205X65 R16, RADIAL SEM CÂMARA, FINALIDADE TRAFEGAR EM ASFALTO,	DELINTE DS2	R\$ 447,00	R\$ 6.705,00
16	15	UND	PNEU 205X75 R16, RADIAL SEM CÂMARA, FINALIDADE	COMFORSER CF300 8PR	R\$ 723,00	R\$ 10.845,00

			TRAFEGAR EM ASFALTO,			
17	25	UND	PNEU 225/65 R16, MÍNIMO 8 LONAS, RADIAL SEM CÂMARA, FINALIDADE TRAFEGAR EM ASFALTO,	DELINTE DV2 8PR	R\$ 757,00	R\$ 18.925.00
18	15	UND	PNEU 225X75 R16, 8 LONAS, RADIAL SEM CÂMARA, FINALIDADE TRAFEGAR EM ASFALTO,	COMFORSER CF300 8PR	R\$ 861,00	R\$ 12.915.00
19	10	UND	PNEU 225X55 R18, RADIAL SEM CÂMARA, FINALIDADE TRAFEGAR EM ASFALTO	MAGNUM	R\$ 663,00	R\$ 6.630.00
20	20	HND	PNEU 175X65 R14, RADIAL L SEM CÂMARA, FINALIDADE TRAFEGAR EM ASFALTO	DUNLOP SUMITOMO	R\$ 428,00	R\$ 8.560.00
21	15	UND	PNEU 215X75 R16, MISTO, MÍNIMO 8 LONAS, RADIAL SEM CÂMARA, FINALIDADE TRAFEGAR EM TODOS OS TIPOS DE PAVIMENTOS,	DELINTE DV2 8PR	R\$ 744,00	R\$ 11.160.00
22	25	UND	PNEU 215X75 R17,5, BORRACHUDO, MÍNIMO 14 LONAS, RADIAL SEM CÂMARA, FINALIDADE TRAFEGAR RODOVIÁRIO,	SAMSON 16PR GL265D BARRADIAL	R\$ 986,00	R\$ 24.650.00
23	30	UND	PNEU 215X75 R17,5, LISO, MÍNIMO 14 LONAS, RADIAL SEM CÂMARA, FINALIDADE TRAFEGAR RODOVIÁRIO,	SAMSON 16PR GL278 LISO RADIAL	R\$ 961,00	R\$ 28.830.00
24	20	UND	PNEU 235/75 R15, 10 LONAS, RADIAL SEM CÂMARA, FINALIDADE TRAFEGAR EM TODOS OS PAVIMENTOS,	COMFORSER CF1000	R\$ 841,00	R\$ 16.820.00
25	12	UND	PNEU 235/75 R17,5, MISTO, RADIAL SEM CÂMARA, FINALIDADE TRAFEGAR EM ASFALTO,	SAMSON 16PR GL265D USO MISTO RADIAL	R\$ 1.288,00	R\$ 15.456.00
26	20	UND	PNEU 7,50X16 BORRACHUDO, MÍNIMO 12 LONAS, COM USO DECÂMARA, FINALIDADE TRAFEGAR EM TODOS OS TIPOS DE PAVIMENTOS	TORNEL CENTELA 12PR BARRADIAL COMUM	R\$ 1.180,00	R\$ 23.600.00
27	12	UND	PNEU 295/80 R22,5, BORRACHUDO, MÍNIMO 16 LONAS, RADIAL SEM CÂMARA, BANDA PRÉ-MOLDADA DE ALTO PODER DE TRACÇÃO PARA UTILIZAÇÃO FORA DE ESTRADA OU TERRENOS MISTOS,	MAGNUM 18PR MGM 08 BARRADIAL MISTO RADIAL	R\$ 2.886,00	R\$ 34.632,00
28	15	UND	PNEU 295/80 R22,5, MISTO, MÍNIMO 16 LONAS, RADIAL SEM CÂMARA, BANDA PRÉ-MOLDADA DE ALTO PODER DE TRACÇÃO PARA UTILIZAÇÃO FORA DE ESTRADA OU TERRENOS MISTOS,,	MAGNUM 18PR MG06 MISTO RADIAL	R\$ 2.888,00	R\$ 43.320.00
29	15	UND	PNEU 295/80 R22,5, LISO, MÍNIMO 16 LONAS, RADIAL SEM CÂMARA, FINALIDADE TRAFEGAR RODOVIÁRIO,	MAGNUM 18PR MGM09 LISO RADIAL	R\$ 2.581,00	R\$ 38.715.00
30	10	UND	PNEU 1000R20, BORRACHUDO, 16 LONAS, RADIAL COM CÂMARA, BANDA PRÉ-MOLDADA DE ALTO PODER DE TRACÇÃO PARA UTILIZAÇÃO FORA DE ESTRADA OU TERRENOS MISTOS,	DRC 16PR D911 BARRADIAL MISTO RADIAL	R\$ 2.809,00	R\$ 28.090.00
31	15	UND	PNEU 1000R20, MISTO, 16 LONAS, RADIAL COM CÂMARA, FINALIDADE TRAFEGAR RODOVIÁRIO,	DRC 18PR D841 MISTO RADIAL	R\$ 2.723,00	R\$ 40.845.00
32	25	UND	PNEU 1000R20, LISO, 16 LONAS, RADIAL COM CÂMARA, FINALIDADE TRAFEGAR RODOVIÁRIO	DRC 18PR D651 LISO RADIAL	R\$ 2.692,00	R\$ 67.300.00
33	20	UND	PNEU 1100 R22, MISTO, MÍNIMO 16 LONAS, RADIAL COM CÂMARA, FINALIDADE TRAFEGAR RODOVIÁRIO,,	JK TYRES 16PR JESTEEL RADIAL	R\$ 2.688,00	R\$ 53.760.00
34	15	UND	PNEU 1100 R22, LISO, MÍNIMO 16 LONAS, RADIAL COM CÂMARA, FINALIDADE TRAFEGAR RODOVIÁRIO,	DUNLOP 16PR SP350 LISO RADIAL	R\$ 3.175,00	R\$ 47.625.00
35	20	UND	PNEU 1100 R22, BORRACHUDO MISTO, MÍNIMO 16 LONAS, RADIAL COM CÂMARA, BANDA PRÉ-MOLDADA DE ALTO PODER DE TRACÇÃO PARA UTILIZAÇÃO FORA DE ESTRADA OU TERRENOS MISTOS,	JKTYRES 16PR JESTEEL DH3 BARRADIAL	R\$ 2.910,00	R\$ 58.200.00

36	16	UND	PNEU 1400X24 L2, MÍNIMO 16 LONAS, FINALIDADE MÁQUINAS PESADAS,	FORERUNNER MALHOTRA 16PR L2 COMUM	R\$ 4.049,00	R\$ 64.784,00
37	7	UND	PNEU 17,5X25 L2, MÍNIMO 16 LONAS, FINALIDADE MÁQUINAS PESADAS,	FORERUNNER MALHOTA 16PR L2 COMUM	R\$ 4.487,00	R\$ 31.409,00
38	8	UND	PNEU 19,5X24 R4, MÍNIMO 12 LONAS, FINALIDADE MÁQUINAS PESADAS,	FORERANER 12PR LOADMAX R4 COMUM	R\$ 4.150,00	R\$ 33.200,00
39	12	UND	PNEU 12/16,5 L2, MÍNIMO 12 LONAS, FINALIDADE MÁQUINAS PESADAS,	FORERANER 12PR L2 COMUM	R\$ 1.217,00	R\$ 14.604,00
40	6	UND	PNEU 12,5X80X18 R4, MÍNIMO 12 LONAS, FINALIDADE MÁQUINAS PESADAS,	FORERANER 12PR R4 COMUM	R\$ 1.800,00	R\$ 10.800,00
41	6	UND	PNEU 14X17,5 R4, MÍNIMO 12 LONAS, FINALIDADE MÁQUINAS PESADAS,	FORERANER 14PR R4 COMUM	R\$ 2.027,00	R\$ 12.162,00
42	6	UND	PNEU 14,9X28, AGRÍCOLA, MÍNIMO 12 LONAS, TM95, COM USODE CÂMARA, FINALIDADE TRAFEGAR EM TODOS OS TIPOS DE PAVIMENTOS,	FORERANER 12PR SPEDMAX R1 COMUM	R\$ 3.036,00	R\$ 18.216,00
43	6	HND	PNEU 18,4X30, AGRÍCOLA, MÍNIMO 12 LONAS, COM USO DECÂMARA, FINALIDADE TRAFEGAR EM TODOS OS TIPOS DE PAVIMENTOS,	FORERANER 12PR ACENSO R1 COMUM	R\$ 4.601,00	R\$ 27.606,00
44	20	UND	PNEU 275/80 R22,5, LISO, MÍNIMO 16 LONAS, RADIAL SEM CÂMARA, FINALIDADE TRAFEGAR RODOVIÁRIO,	MAGNUM MGM09 SAMSON 16PR LISO RADIAL	R\$ 2.646,00	R\$ 52.920,00
45	12	UND	PNEU 285/70 R19,5 LISO, MÍNIMO 16 LONAS, RADIAL SEM CÂMARA, FINALIDADE TRAFEGAR RODOVIÁRIO,	AEOLUS 16PR 257 LISO TRIANGL RADIAL	R\$ 3.418,00	R\$ 41.016,00
46	8	UND	PNEU 235/65 R16, MÍNIMO 8 LONAS, RADIAL SEM CÂMARA,	GOODYEAR 8PR RADIAL CARGO MARATHON 2	R\$ 1.295,00	R\$ 10.360,00
			LOTE 02 EXCLUSIVO ME/EPP			R\$ 1.024.133,00
47	20	UND	CÂMARA DE AR (PNEU 12,5X80X18)	TORTUGA TR15	R\$ 267,00	R\$ 5.340,00
48	50	UND	CÂMARA DE AR (PNEU 17,5X25)	TORTUGA TR220	R\$ 457,00	R\$ 22.850,00
49	8	UND	CÂMARA DE AR (PNEU 18,4X30)	TORTUGA TR218	R\$ 538,00	R\$ 4.304,00
50	20	UND	CÂMARA DE AR (PNEU 19,5X24)	TORTUGA TR218	R\$ 494,00	R\$ 9.880,00
51	50	UND	CÂMARA DE AR (PNEU 1000X20)	QBOM TR131	R\$ 199,00	R\$ 9.950,00
52	40	UND	CÂMARA DE AR (PNEU 1100X22)	QBOM TR131	R\$ 252,00	R\$ 10.080,00
53	40	UND	CÂMARA DE AR (PNEU 1400X24)	TORTUGA TR220	R\$ 417,00	R\$ 16.680,00
54	25	UND	CÂMARA DE AR (PNEU 12X16,5)	TORTUGA TR15	R\$ 200,00	R\$ 5.000,00
55	10	UND	CÂMARA DE AR (PNEU 14,9 X28)	QBOM TR218	R\$ 414,00	R\$ 4.140,00
			LOTE 03 EXCLUSIVO ME/EPP			R\$ 88.224,00
58	70	UND	PROTETOR DE CÂMARA DE AR (PNEU 1000X20)	SBN	R\$ 65,00	R\$ 4.550,00
59	25	UND	PROTETOR DE CÂMARA DE AR (PNEU 1100X22)	SBN	R\$ 97,00	R\$ 2.425,00
60	20	UND	PROTETOR DE CÂMARA DE AR (PNEU 17,5X25)	IRBOFLEX	R\$ 321,00	R\$ 6.420,00
			LOTE 04 AMPLA CONCORENCIA			R\$ 13.395,00
61	38	HND	PNEU 295/80 R22,5, BORRACHUDO, MÍNIMO 16 LONAS, RADIAL SEM CÂMARA, BANDA PRÉ-MOLDADA DE ALTO PODER DE TRACÇÃO PARA UTILIZAÇÃO FORA DE ESTRADA OU TERRENOS MISTOS,	MAGNUM 18PR MG8 DRC BORR MISTO RADIAL	R\$ 2.886,00	R\$ 109.668,00
62	30	UND	PNEU 1000R20, BORRACHUDO, 16 LONAS, RADIAL COM CÂMARA, BANDA PRÉ-MOLDADA DE ALTO PODER DE TRACÇÃO PARA UTILIZAÇÃO FORA DE ESTRADA OU TERRENOS MISTOS,	DRC 16PR D911 BORR MISTO RADIAL	R\$ 2.809,00	R\$ 84.270,00
63	21	UND	PNEU 17,5X25 L2, MÍNIMO 16 LONAS, FINALIDADE MÁQUINAS PESADAS,	FORERUNNER	R\$ 4.487,00	R\$ 94.227,00

000507

JMC Distribuidora
de Pneus Ltda
CNPJ 01.795.704/0001-60 - Inscr. 903.67970-00

(45) 3037-3032 / (45) 9971-0423

Rua Marechal Floriano, 2803 - Centro - Cascavel - Paraná
CEP 85.801-250 - sigapneus.import@gmail.com

		MÁQUINASPESADAS,	MALHOTA 16PR L2 COMUM		
					R\$ 288.165.00

Valor Global da Proposta de preços R\$ 1.413,917.00 (um milhão quatrocentos e treze mil e novecentos e dezessete reais)

1. Quando da elaboração de suas propostas as licitantes deverão considerar os riscos normais inerentes à álea ordinária de sua atividade, uma vez que sobre os preços do objeto deste Pregão não incidirá qualquer espécie de reajuste, salvo na hipótese, devidamente comprovada, de ocorrência da situação prevista na alínea "d" do inciso II do art. 65 da Lei 8.666/93.
2. Prazo de Validade da Proposta: **60 (sesenta) dias**
3. Prazo de Entrega cinco dias e pagamento dos produtos conforme este edital
4. Pagamento - Banco do Brasil - AG-3508-4 - C/C 8567-7 - Agencia Imigrantes Cascavel PR
5. A apresentação da proposta implica automaticamente no conhecimento pleno e aceitação de todas as condições expressas no edital

Cascavel PR 11 de Dezembro de 2023

JOSE CARLOS
DEZEN:497024750
15

Assinado de forma digital por
JOSE CARLOS
01.21649702475015
Data: 2023.12.11 14:17:39
-0100-

JOSE CARLOS DEZEN
RG- 5036764115-RS CPF-497024750-15



TOTAL CONTROL



TERMO DE GARANTIA

JK/ Tornel é uma prestigiada marca de pneus criados mais de 80 anos atrás, no México, e hoje na Índia, um pioneiro na fabricação de pneus radiais e uma ampla gama de produtos com base na experiência de mais de oito décadas, consegue atender as necessidades do mercado mexicano e enfrentar as condições mais adversas de condução em estradas e rodovias, não só no país, mas em todas as Américas. Possui Corpo Técnico responsável no Brasil para assegurar a garantia de todos os seus produtos.

POLÍTICA DE QUALIDADE

Nosso compromisso é melhorar a competitividade da organização, atendendo ou superando as exigências de nossos clientes, fabricando pneus de excelente qualidade, com processos e sistemas que garantam a melhoria contínua; através do foco de prevenção em vez de detecção, satisfação do cliente interno, treinamento, comunicação e trabalho em equipe; Promover a segurança do pessoal e o respeito pelo ambiente.

OBJETIVOS

INTERNO

Certificado de Produção

Cumprir com o volume de produção e mistura de produtos especificados no cartão de produção.

Resíduos

Manter permanentemente o funcionamento da planta dentro das metas estabelecidas no orçamento para cada um dos indicadores de resíduos e disposição do processo de produção.

Vazamento de Inspeção no Armazém de Produtos Acabados

Reduzir continuamente os vazamentos de inspeção de pneus além dos padrões de qualidade devido à ineficiência da inspeção para não exceder o alvo de 300 ppm.

EXTERNO

Configurações de campo

Garantir o desempenho eficiente de nossos pneus em campo, adotando práticas adequadas de qualidade e prevenção, de modo a não exceder os seguintes objetivos:

Pneus para o mercado de reposição: 300 ppm.

Pneus para o mercado de equipamentos originais: 3 ppm.

Entrega aos clientes

Garantir não causar qualquer paralisação da planta aos nossos clientes por descumprimento de embarques acordados e programados.

GARANTIA

Pneus cobertos por garantia da fábrica JK Tornel SA de CV: marcas JKTYRE - TORNEL - VIKRANT - CENTELLA - CHALLENGER

Garantias: Defeito de fabricação, procedimento fabril ou mão-de-obra = 05 anos (DOT)

Atestado pelo corpo técnico presente no Brasil.

NÃO ACELERE O DESGASTE

Não acelere o desgaste, estes são alguns dos problemas mais comuns, e as consequências, para o motorista exposto ao dirigir com pneus em más condições:

A Tornel recomenda que você verifique seus pneus toda semana para manter a segurança no manuseio do seu veículo e prolongar a vida útil dos seus pneus.

1.- A pressão de insuflação baixa ou alta causa desgaste acelerado e irregular na superfície de apoio, uma vez que não há contato adequado entre o piso e o aro. No primeiro caso, um aumento no consumo de combustível é gerado (devido à maior resistência do pneu ao rolar) e no segundo, a estabilidade é perdida.

2.- Com pneus lisos, o carro apresentará problemas de travagem e má tração.

O desgaste irregular pode levar à exposição de fios no pneu, bem como a vibração do volante.

Pneus patched ou reparados, causar baixa taxa de velocidade, maior consumo de combustível, da direção de vibração roda, menor resposta dos mesmos, a penetração de contaminantes para o aro, esta oxidação em degradação de seus componentes e o vazamento de ar.

DICAS PARA COMPRAR SEGURANÇA

Ao comprar pneus novos temos em mãos todas as informações que demos para saber e pedir ajuda de um especialista. Esta é a melhor mudança para fazer um bom investimento. Finalmente, os pneus JK/Tornel e o CNIH recomendam:

Adquira produtos em estabelecimentos formais que emitem faturas e forneçam garantias, onde você também encontrará opções de design e todas as informações necessárias sobre os pneus que seu veículo necessita.

Procure pela sigla NOM e / ou DOT, através da qual se certifica que o pneu atende às normas oficiais mexicanas e internacionais vigentes. Verifique se o pneu não apresenta rachaduras em toda a sua estrutura, que não há deformações de volume e que o desenho está arranhado.

Ao substituir os pneus, o ideal é comprar os quatro e uma marca única para maior segurança e estabilidade do carro.

Compre pneus do mesmo tamanho que o veículo e, se você quiser uma medida alternativa, consulte seu centro de pneus formalmente estabelecido.



TOTAL CONTROL

Laksar, Haridwar District, India

Mais de 70 anos fabricando os melhores pneus para as estradas de México e Índia.

A linha mais completa de pneus para caminhões, rebocadores, ônibus, caminhões leves, caminhões e todos os tipos de carros com a mais alta qualidade de durabilidade e resistência

000509

TORNEL



CATÁLOGO DE PRODUCTOS



2017

**TORNEL**

Tornel é uma prestigiada marca de pneus que atua a mais de 80 anos no mercado Mexicano. Conta com a mais completa linha de produtos fabricados no México, com tecnologia desenvolvida na Índia pela JK Tyre Industries. São oito décadas de experiência, satisfazendo as necessidades mais exigentes do mercado e enfrentando as condições mais adversas de direção pelos caminhos e estradas de toda a América.

000519



CARROS E CAMIONETES RADIAL

REAL

TORNEL



Características

- Canais direcionais mais largos e profundos.
- Impressão mais larga
- Desenho da banda de rodagem com sequência de modulação otimizada.
- Estrutura reforçada
- Blocos mais largos no ombro.

Benefícios

- Excelente dirigibilidade e tração em altas velocidades.
- Alta quilometragem. Melhor estabilidade em curvas.
- Redução do ruído.
- Integridade estrutural melhorada.
- Maior segurança. Menor distância de frenagem.

	DESGASTE	TRAÇÃO	TEMPERATURA
UTOC	400	A	A

CÓDIGO	MEDIDA	RV	TIPO	ÍNDICE DE CARGA	LARGURA DO ARO mm	PRESSÃO MÁXIMA (PSI)	DIÂMETRO TOTAL mm	LARGURA DA SEÇÃO mm	PROFUNDIDADE DA BANDA DE RODAGEM		RAIO ESTÁTICO COM CARGA (mm)	CARGA MÁXIMA		FAIXA DE CARGA
									(32nda)	(mm)		(kg)	(lbs)	
10A53103	P165/70R13	T	BLK	78	127.0	35	567.0	169.0	9.9	7.8	260.0	425	937	Normal
10A54163	P175/65R14	H	BLK	81	127.0	35	585.0	179.0	9.9	7.8	266.0	462	1019	Normal
10A54173	P175/70R14	H	BLK	84	127.0	35	604.0	179.1	10.1	8.0	275.0	500	1102	Normal
10A54223	P185/60R14	H	BLK	82	139.7	35	579.0	188.5	9.7	7.7	259.0	475	1047	Normal
10A54233	P185/65R14	H	BLK	85	139.7	35	595.0	192.0	9.9	7.8	261.0	510	1124	Normal
10A55233	P185/65R15	H	BLK	86	139.7	35	619.0	190.0	10.8	8.5	232.0	530	1168	Normal
10A55343	P195/50R15	V	BLK	81	152.4	35	580.0	196.0	9.5	7.5	265.0	462	1019	Normal

REAL

TORNEL



Características

- Canais direcionais mais largos e profundos.
- Impressão mais larga
- Desenho da banda de rodagem com sequência de modulação otimizada.
- Estrutura reforçada
- Blocos mais largos no ombro.

Benefícios

- Excelente dirigibilidade e tração em altas velocidades.
- Alta quilometragem. Melhor estabilidade em curvas.
- Redução do ruído.
- Integridade estrutural melhorada.
- Maior segurança. Menor distância de frenagem.

CÓDIGO	MEDIDA	RV	TIPO	ÍNDICE DE CARGA	LARGURA DO ARO mm	PRESSÃO MÁXIMA (PSI)	DIÂMETRO TOTAL mm	LARGURA DA SEÇÃO mm	PROFUNDIDADE DA BANDA DE RODAGEM (32nds) (mm)		RAIO ESTÁTICO COM CARGA (mm)	CARGA MÁXIMA		FAIXA DE CARGA
												(kg)	(lbs)	
10A55353	P195/55R15	V	BLK	84	152.4	35	596.0	192.6	9.9	7.8	272.0	500	1102	Normal
10A55293	P195/60R15	H	BLK	87	152.0	35	615.7	201.0	9.7	7.7	276.0	540	1190	Normal
10A55303	P195/65R15	V	BLK	89	152.4	35	635.0	202.0	9.7	7.7	278.0	580	1279	Normal
10A55370	P205/65R15	V	BLK	92	152.4	35	646.0	212.0	9.9	7.8	291.0	635	1400	Normal
10A55383	P205/70R15	T	BLK	95	152.4	35	669.0	207.0	10.1	8.0	303.0	680	1499	Normal
10A55433	P215/60R15	H	BLK	93	165.1	35	640.0	217.0	10.1	8.0	292.0	640	1411	Normal
10A55530	P225/75R15	H	BLK	102	152.4	35	714.0	224.0	10.1	8.0	318.0	850	1874	Normal
10A56343	P195/50R16	V	BLK	83	152.4	35	605.0	192.0	9.7	7.7	276.0	487	1074	Normal
10A56413	P205/55R16	V	BLK	89	165.1	35	635.0	211.0	10.4	8.2	283.0	580	1279	Normal
10A56433	P215/60R16	H	BLK	94	165.1	35	662.5	220.0	9.6	7.6	300.0	670	1477	Normal
10A56440	P215/65R16	H	BLK	96	185.1	35	685.0	221.0	9.9	7.8	307.0	710	1565	Normal

ASTRAL**TORNEL****Características**

- Ranhas mais profundas.
- Sequência de modulação otimizada por computador.
- Blocos mais largos no ombro.
- Composto de última geração na banda de rodagem.
- Estrutura de poliéster.
- Flanco especialmente desenhado.

Benefícios

- Aumenta a quilometragem.
- Minimiza o ruído do pneu.
- Maior controle em curvas e resistência a patinação.
- Excelentes características de dirigibilidade e condução.
- Estrutura melhorada.
- Dirigibilidade suave mesmo em estradas acidentadas.

	DESGASTE	TRACCIÓN	TEMPERATURA
LITGG	400	A	A

CÓDIGO	MEDIDA	RV	TIPO	ÍNDICE DE CARGA	LARGURA DO ARO mm	PRESSÃO MÁXIMA (PSI)	DIÂMETRO TOTAL mm	LARGURA DA SEÇÃO mm	PROFUNDIDADE DA BANDA DE RODAGEM (32nds)		RAIO ESTÁTICO COM CARGA (mm)	CARGA MÁXIMA		FAIXA DE CARGA
									(mm)	(mm)		(kg)	(lbs)	
10083174	P175/70R13	T	BLK	82	127.0	35	573.0	175.0	10.3	8.1	258.0	470	1036	Normal
10084290	P195/60R14	H	BLK	85	152.4	35	590.0	201.0	10.8	8.5	262.0	515	1135	Normal
10085450	P215/70HR15	H	BLK	97	152.4	35	677.0	216.0	11.4	9.0	301.0	735	1620	Normal
10085360	P205/60R15	H	BLK	90	152.4	35	626.0	206.0	10.1	8.0	279.0	590	1301	Normal
10086500	P225/60R16	H	BLK	97	165.0	35	672.0	229.0	10.5	8.3	297.0	730	1609	Normal

DIRECCIONAL**TORNEL****Características**

- Blocos robustos no ombro.
- Estrutura de desenho especial.
- Desenho da banda de rodagem com sequência de modulação otimizada.
- Flanco flexível.
- Perfil de ranhura otimizada.

Benefícios

- Realça o conforto ao realizar curvas.
- Baixa histerese e maior quilometragem.
- Reduz o ruído do pneu.
- Condução suave.
- Melhora a vida útil do pneu.

	DESGASTE	TRACCIÓN	TEMPERATURA
UTOG	460	A	B

CÓDIGO	MEDIDA	RV	TIPO	ÍNDICE DE CARGA	LARGURA DO ARO mm	PRESSÃO MÁXIMA (PSI)	DIÂMETRO TOTAL mm	LARGURA DA SEÇÃO mm	PROFUNDIDADE DA BANDA DE RODAGEM		RAIO ESTÁTICO COM CARGA (mm)	CARGA MÁXIMA		FAIXA DE CARGA
									(32nds)	(mm)		(kg)	(lbs)	
10063220	P185/60R13	S	BLK	80	139.7	35	550.0	184	10.1	8.0	250.0	450	992	Normal
10063360	P205/60R13	S	BLK	86	152.4	35	575.0	203.0	11.4	9.0	257.0	535	1179	Normal
10064380	P205/70R14	S	BLK	93	152.4	35	640.0	203.0	11.4	9.0	282.0	650	1433	Normal
10064450	P215/70R14	S	BLK	96	165.1	35	657.0	216.0	12.0	9.5	294.0	705	1554	Normal
10065050	P155/80R15	S	BLK	83	114.3	35	625.0	154.0	10.1	8.0	278.0	485	1069	Normal
10065220	P185/60R15	S	BLK	84	139.7	35	602.0	182.0	10.8	8.5	278.0	500	1102	Normal
10065590	P235/70R15	S	BLK	105	177.8	35	706.0	235.0	13.3	10.5	314.0	925	2039	Extra
10065730	P255/60R15	S	BLK	102	190.5	35	684.0	255.0	13.3	10.5	306.0	855	1885	Normal

ELANZO SE / SR

TORNEL



Características

- Perfil da banda de rodagem desenhado por computador.
- Blocos da banda de rodagem e ranhuras otimizadas.
- Desenho da banda de rodagem com sequência de modulação otimizada.
- Banda de rodagem com composto de última geração.

Benefícios

- Melhor estabilidade térmica.
- Melhor controle em altas velocidades.
- Drenagem de água eficiente e resistência à patinação.
- Redução do ruído.
- Melhor aderência em piso molhado, menor resistência ao rolamento.

	DESGASTE	TRACCIÓN	TEMPERATURA
UTQD	580	A	B

CÓDIGO	MEDIDA	RV	TIPO	ÍNDICE DE CARGA	LARGURA DO ARO mm	PRESSÃO MÁXIMA (PSI)	DIÂMETRO TOTAL mm	LARGURA DA SEÇÃO mm	PROFUNDIDADE DA BANDA DE RODAGEM (32nds)		RAIO ESTÁTICO COM CARGA (mm)	CARGA MÁXIMA		FAIXA DE CARGA
									(mm)	(mm)		(kg)	(lbs)	
10Y53246	P185/70R13	S	BLK	82	139.7	35	555.4	190.4	10.8	8.4	264	475	1045	Normal

AMÉRICA SELECTA



Características

- Composto de banda de rodagem inovador.
- Maior área de contato.
- Desenho de banda de rodagem com sequência de modulação otimizada.
- Flanco extra-flexível.
- Cintas de aço mais largas.

Benefícios

- Baixa resistência ao rolamento e excelente tração.
- Excelente quilometragem e aderência.
- Redução do ruído do pneu.
- Melhor conforto na condução.
- Melhor resposta de frenagem em todos os climas.

	DESGASTE	TRACCIÓN	TEMPERATURA
UTQG	A20	A	B

CÓDIGO	MEDIDA	RV	TIPO	ÍNDICE DE CARGA	LARGURA DO ARO mm	PRESSÃO MÁXIMA (PSI)	DIÂMETRO TOTAL mm	LARGURA DA SEÇÃO mm	PROFUNDIDADE DA BANDA DE RODAGEM		RAIO ESTÁTICO COM CARGA (mm)	CARGA MÁXIMA		FAIXA DE CARGA
									(32nds)	(mm)		(kg)	(lbs)	
10053170	P175/70R13	S	BWS	82	127.0	35	576.0	173.0	10.0	7.9	258.0	440	970	Normal
10053360	P205/60R13	S	BWS	86	152.4	35	575.0	203.0	10.5	8.3	259.0	535	1179	Normal
10054240	P185/70R14	S	BWS	87	139.7	35	616.0	183.0	10.1	8.0	276.0	545	1202	Normal
10054310	P195/70R14	T	BWS	90	152.8	35	630.0	194.0	10.1	8.0	280.0	595	1312	Normal
10054380	P205/70R14	S	BWS	93	152.4	35	644.0	202.0	10.1	8.0	286.0	650	1433	Normal
10055050	P155/80R15	S	BWS	83	114.3	35	624.0	155.0	10.1	8.0	280.0	485	1069	Normal

AMÉRICA AT 909

TORNEL



Características

- Composto de banda de rodagem inovador.
- Maior área de contato.
- Desenho de banda de rodagem com sequência de modulação otimizada.
- Flanco extra-flexível.
- Múltiplas ranhuras finas na banda de rodagem.
- Cintas de aço mais largas.

Benefícios

- Baixa resistência ao rolamento e excelente tração.
- Excelente quilometragem e aderência.
- Redução do ruído do pneu.
- Melhor conforto na condução.
- Melhor resposta de frenagem em todos os climas.
- Melhor aderência em piso milhado e menor distância de frenagem.

	DESGASTE	TRACCIÓN	TEMPERATURA
LITOG	420	A	B

CÓDIGO	MEDIDA	RV	TIPO	ÍNDICE DE CARGA	LARGURA DO ARO mm	PRESSÃO MÁXIMA (PSI)	DIÂMETRO TOTAL mm	LARGURA DA SEÇÃO mm	PROFUNDIDADE DA BANDA DE RODAGEM (32nda)		RAIO ESTÁTICO COM CARGA (mm)	CARGA MÁXIMA		FAIXA DE CARGA
									(mm)	(mm)		(kg)	(lbs)	
10053170	P175/70R13	S	BWS	82	127.0	35	576.0	173.0	10.0	7.9	258.0	440	970	Normal
10053360	P205/60R13	S	BWS	86	152.4	35	575.0	203.0	10.5	8.3	259.0	535	1179	Normal
10054240	P185/70R14	S	BWS	87	139.7	35	616.0	183.0	10.1	8.0	276.0	545	1202	Normal
10054310	P195/70R14	T	BWS	90	152.8	35	630.0	194.0	10.1	8.0	280.0	595	1312	Normal
10054380	P205/70R14	S	BWS	93	152.4	35	644.0	202.0	10.1	8.0	286.0	650	1433	Normal
10055050	P155/80R15	S	BWS	83	114.3	35	624.0	155.0	10.1	8.0	280.0	485	1069	Normal

CLASSIC

TORNEL



Características

- Desenho de banda de rodagem concebido especialmente com cinco costelas.
- Blocos de alta tração no ombro.
- Desenho de banda de rodagem com sequência de modulação otimizada.
- Composto de última geração na banda de rodagem.
- Impressão simulada por computador.

Benefícios

- Pneu para todas as estações com excelente tração e aderência.
- Boa estabilidade em curvas.
- Redução do ruído.
- Alta quilometragem e baixa resistência ao rolamento.
- Desgaste uniforme da banda de rodagem e melhor dirigibilidade do veículo.

	DESGASTE	TRACCIÓN	TEMPERATURA
UTQG	320	B	B

CÓDIGO	MEDIDA	RV	TIPO	ÍNDICE DE CARGA	LARGURA DO ARO mm	PRESSÃO MÁXIMA (PSI)	DIÂMETRO TOTAL mm	LARGURA DA SEÇÃO mm	PROFUNDIDADE DA BANDA DE RODAGEM (32nds)		RAIO ESTÁTICO COM CARGA (mm)	CARGA MÁXIMA		FAIXA DE CARGA
									(mm)	(mm)		(kg)	(lbs)	
10M53050	P155/80R13	S	BLK	79	114.3	35	578.8	153.4	8.6	6.8	258.0	435	959	Normal
10M53170	P175/70R13	S	BLK	82	127.0	35	576.2	170.0	8.6	6.8	262.0	470	1036	Normal
10M54240	P185/70R14	S	BLK	87	139.7	35	616.2	185.8	8.6	6.8	276.0	545	1202	Normal
10M54250	P185/75R14	S	BLK	89	127.0	35	633.8	181.0	8.6	6.8	285.0	585	1290	Normal
10M54310	P195/70R14	S	BLK	90	152.4	35	631.2	194.8	8.9	7.0	259.0	595	1312	Normal
10M54320	P195/75R14	S	BLK	92	139.7	35	650.0	188.6	8.9	7.0	293.0	635	1400	Normal
10M54390	P205/75R14	S	BLK	95	139.7	35	665.0	200.0	9.5	7.5	296.0	695	1532	Normal
10M55380	P205/70R15	S	BLK	95	152.4	35	668.9	206.0	8.6	6.8	296.0	680	1499	Normal
10M55390	P205/75R15	S	BLK	97	139.7	35	691.0	206.0	8.6	6.8	295.5	725	1598	Normal
10M54390	P215/75R15	S	BLK	100	152.4	35	703.5	212.7	8.9	7.0	311.0	790	1742	Normal
10M55600	P235/75R15	S	BLK	105	165.1	35	734.0	231.0	9.7	7.7	325.0	920	2028	Normal

AT 09



Características

- Desenho da banda de rodagem concebido especialmente em blocos.
- Exclusivo composto da banda de rodagem.
- Desenho da banda de rodagem com sequência de modulação otimizada.
- Impressão incrementada.
- Flanco com amplas letras brancas/pretas realçadas.
- Forte estrutura de poliéster com banda têxtil adicional sobre as cintas.

Benefícios

- Grande estabilidade veicular.
- Para aplicação em todo tipo de terreno.
- Redução do ruído.
- Maior quilometragem e vida do pneu melhorada.
- Melhor aparência / estética do veículo.
- Melhor integridade estrutural em condições de muita carga.

CÓDIGO	MEDIDA	RV	TIPO	ÍNDICE DE CARGA	LARGURA DO ARO mm	PRESSÃO MÁXIMA (PSI)	DIÂMETRO TOTAL mm	LARGURA DA SEÇÃO mm	PROFUNDIDADE DA BANDA DE RODAGEM		RAIO ESTÁTICO COM CARGA (mm)	CARGA MÁXIMA		FAIXA DE CARGA
									(32nds)	(mm)		(kg)	(lbs)	
10034389	205/70 R14	N	BLK	97	152.4	41	646.0	211.0	13.9	11.0	288.0	730	1609	C
10035607	LT 235/75 R15	Q	BLK	104/101	165.0	50	736.0	242.0	13.9	11.0	343.0	900	1984	C
10035605	LT 235/75 R15	Q	OWL	104/102	165.0	50	736.0	242.0	13.9	11.0	343.0	900	1984	C
10036590	LT 235/70 R16	Q	OWL	104/101	177.8	50	742.0	240.0	14.1	11.1	340.0	1820	1985	C
10036593	LT 235/70 R16	Q	BLK	104/102	177.8	50	742.0	240.0	14.1	11.1	340.0	1820	1985	C
10036530	LT 225/75 R16	Q	OWL	103/100	152.4	50	746.0	218.0	13.5	10.7	342.0	880	1940	C
10036679	LT 245/75 R16	Q	BLK	108/104	177.8	50	774.0	247.0	13.5	11.2	354.0	1000	2205	C
10036675	LT 245/75 R16	Q	OWL	108/105	177.8	50	774.0	247.0	13.5	11.2	354.0	1000	2205	C
10036859	LT 265/75 R16	Q	BLK	112/109	190.2	50	803.0	266.0	15.4	12.2	366.0	1120	2469	C
10036855	LT 265/75 R16	Q	OWL	112/110	190.2	50	803.0	266.0	15.4	12.2	366.0	1120	2469	C
10035860	31x10.5 R15 LT	Q	BLK	109	215.9	50	775.0	276.0	15.4	12.2	358.0	1030	2217	C
10035863	31x10.5 R15 LT	Q	OWL	109	215.9	50	775.0	276.0	15.4	12.2	358.0	1030	2217	C

DEPORTIVA RADIAL

TORNEL



Características

- Composto de alto rendimento.
- Técnicas avançadas em desenho de pneus.
- Desenho da banda de rodagem com sequência de modulação otimizada.
- Otimização mecânica avançada.
- Canais mais profundos com borracha extra.
- Reforço especial nos flancos.

Benefícios

- Maior resistência a abrasão.
- Melhor aderência e características de desgaste.
- Boa estabilidade e melhor controle em curvas.
- Redução do ruído.
- Melhor dirigibilidade em piso seco e molhado.
- Alta quilometragem.
- Pneu robusto para aplicação com múltiplas finalidades.

	DESGASTE	TRACCIÓN	TEMPERATURA
UTQG	460	A	B

CÓDIGO	MEDIDA	RV	TIPO	ÍNDICE DE CARGA	LARGURA DO ARO mm	PRESSÃO MÁXIMA (PSI)	DIÂMETRO TOTAL mm	LARGURA DA SEÇÃO mm	PROFUNDIDADE DA BANDA DE RODAGEM		RAIO ESTÁTICO COM CARGA (mm)	CARGA MÁXIMA		FAIXA DE CARGA
									[32nds]	(mm)		(kg)	(lbs)	
10074430	P215/60R14	S	BLK	91	152.4	35	610.0	216.0	11.4	9.0	272.0	610	1345	Normal
10074450	P215/70R14	S	BLK	96	127.0	35	657.0	216.0	12.0	9.5	294.0	705	1554	Normal
10074570	P235/60R14	S	BLK	96	127.0	35	636.0	235.0	11.4	9.0	286.0	710	1565	Normal
10035850	31X10.50R15	Q	BLK	109	215.9	50	771.0	277.0	15.8	12.5	339.0	1030	2271	C

AMÉRICA CARGO

TORNEL



Características

- Blocos sólidos no ombro.
- Desenho de banda de rodagem com sequência de modulação otimizada.
- Composto de última geração na banda de rodagem.
- Estrutura reforçada.
- Canais laterais semi-fechados.
- Flanco reforçado.

Benefícios

- Desgaste regular melhorado.
- Funcionamento silencioso.
- Melhor quilometragem e resistência a cortes.
- Integridade estrutural melhorada.
- Reduz o desgaste do ombro.
- Mais resistência a danos causados por impacto.

CÓDIGO	MEDIDA	RV	TIPO	ÍNDICE DE CARGA	LARGURA DO ARO mm	PRESSÃO MÁXIMA (PSI)	DIÂMETRO TOTAL mm	LARGURA DA SEÇÃO mm	PROFUNDIDADE DA BANDA DE RODAGEM (32nds)		RAIO ESTÁTICO COM CARGA (mm)	CARGA MÁXIMA		FAIXA DE CARGA
									(mm)	(mm)		(kg)	(lbs)	
10P34270	LT 185 R14	N	BLK	102/100	127.0	65	651.7	193.0	11.9	9.4	299.0	850	1873	D
10P34340	195 R14	P	BLK	106/104	139.7	65	665.0	193.0	11.1	8.8	308.0	950	2094	C
10P34800	27X8.50 R14 LT	Q	BLK	95	177.8	50	674.0	218.0	12.0	9.5	319.0	690	1521	C
10P35340	195 R15	Q	BLK	106/104	127.0	65	686.0	201.0	10.1	8.0	320.0	651	1435	D
10P55381	205/70 R15 C	S	BLK	106/104	152.4	65	669.0	209.0	11.8	9.3	310.0	1900	4189	D
10P55521	225/70 R15 C	S	BLK	112/110	165.1	65	697.0	228.0	11.4	9.0	319.0	2240	4938	D
10P56391	205/75 R16 C	R	BLK	110/108	139.7	69	714.0	203.0	12.5	9.9	326.0	2120	4674	D

VECTRA AX

TORNEL



Características

- Desenho exclusivo de blocos na banda de rodagem combinados com costelas largas.
- Desenho da banda de rodagem otimizado por computador.
- Composto especial nos flancos.

Benefícios

- Maior estabilidade e tração, menor distância de frenagem.
- Dirigibilidade suave e silenciosa.
- Resistência e flexibilidade a diferentes temperaturas.

	DESGASTE	TRACCIÓN	TEMPERATURA
UTQG	440	A	B

CÓDIGO	MEDIDA	RV	TIPO	ÍNDICE DE CARGA	LARGURA DO ARO	PRESSÃO MÁXIMA	DIÂMETRO TOTAL	LARGURA DA SEÇÃO	PROFUNDIDADE DA BANDA DE RODAGEM		RAIO ESTÁTICO COM CARGA	CARGA MÁXIMA		FAIXA DE CARGA
					mm	(PSI)	mm	mm	(32nds)	(mm)	(mm)	(kg)	(lbs)	
10Y53246	P185/70R13	S	BLK	82	139.7	35	555.4	190.4	10.6	8.4	264	475	1045	Normal

AMÉRICA SELECTA PLUS

TORNEL



Características

- Desenho de banda de rodagem otimizado com 4 costelas complementado com blocos direcionais.
- Composto especial.
- Novo desenho do flanco.
- Compostos de última geração.

Benefícios

- Excelente aderência e tração ao dirigir.
- Excelente quilometragem e economia de combustível.
- Melhor dissipação do calor.
- Maior durabilidade do pneu.

	DESGASTE	TRACCIÓN	TEMPERATURA
UTQG	460	A	B

CÓDIGO	MEDIDA	RV	TIPO	ÍNDICE DE CARGA	LARGURA DO ARO mm	PRESSÃO MÁXIMA (PSI)	DIÂMETRO TOTAL mm	LARGURA DA SEÇÃO mm	PROFUNDIDADE DA BANDA DE RODAGEM (32nds)	PROFUNDIDADE DA BANDA DE RODAGEM (mm)	RAIO ESTÁTICO COM CARGA (mm)	CARGA MÁXIMA (kg) (lbs)		FAIXA DE CARGA
10D53171	175/70R13	T	BLK	82	127.0	35	576.0	177.0	11.4	9.0	260	470	1036	Normal
10D53241	P185/70R13	T	BLK	85	139.7	35	594.0	189.0	11.4	9.0	260	515	1135	Normal

CORONA**TORNEL****Características**

- Costelas largas na banda de rodagem e nervura central contínua.
- Desenho da banda de rodagem de modulação variável otimizado por computador.
- Desenho exclusivo de blocos na banda de rodagem.
- Composto de última geração na banda de rodagem.
- Flancos com rigidez estabilizada.

Benefícios

- Aumenta a estabilidade, tração e melhora a frenagem.
- Redução do ruído.
- Combina a tração todo terreno com uma direção silenciosa em estrada.
- Excelente tração, vida longa do pneu e excelente aderência.
- Aderência melhorada em qualquer época do ano.

	DESGASTE	TRACCIÓN	TEMPERATURA
UTQC	460	B	B

CÓDIGO	MEDIDA	RV	TIPO	ÍNDICE DE CARGA	LARGURA DO ARO mm	PRESSÃO MÁXIMA (PSI)	DIÂMETRO TOTAL mm	LARGURA DA SEÇÃO mm	PROFUNDIDADE DA BANDA DE RODAGEM (32nds) (mm)	RAIO ESTÁTICO COM CARGA (mm)	CARGA MÁXIMA (kg) (lbs)	FAIXA DE CARGA
10C53240	P185/70R13	S	RWL	85	139.7	35	594.0	189.0	11.1 8.8	260	515 1135	Normal

CORONA**TORNEL****Características**

- Costelas largas na banda de rodagem e nervura central contínua.
- Desenho da banda de rodagem de modulação variável otimizado por computador.
- Desenho exclusivo de blocos na banda de rodagem.
- Composto de última geração na banda de rodagem.
- Flancos com rigidez estabilizada.

Benefícios

- Aumenta a estabilidade, tração e melhora a frenagem.
- Redução do ruído.
- Combina a tração todo terreno com uma direção silenciosa em estrada.
- Excelente tração, vida longa do pneu e excelente aderência.
- Aderência melhorada em qualquer época do ano.

CÓDIGO	MEDIDA	RV	TIPO	ÍNDICE DE CARGA	LARGURA DO ARO mm	PRESSÃO MÁXIMA (PSI)	DIÂMETRO TOTAL mm	LARGURA DA SEÇÃO mm	PROFUNDIDADE DA BANDA DE RODAGEM		RAIO ESTÁTICO COM CARGA (mm)	CARGA MÁXIMA		FAIXA DE CARGA
									(32nds)	(mm)		(kg)	(lbs)	
10C55600	P235/75R15	S	BLK	105	165.1	35	732.9	134.0	12.7	10.0	320.0	920	2028	Normal

TORNADO TT

TORNEL



Características

- Banda de rodagem com capas gêmeas de aderência estendida.
- Técnicas avançadas no desenho do pneu.
- Desenho de banda de rodagem com sequência de modulação otimizada.
- Blocos da banda de rodagem especialmente desenhados.

Benefícios

- Maior aderência em piso molhado, menor resistência ao rolamento.
- Melhor tração e estabilidade durante as mudanças de direção.
- Redução do ruído.
- Melhoria da aquaplanagem em poças e melhor aderência em piso molhado.

	DESGASTE	TRACCIÓN	TEMPERATURA
UTOG	500	A	B

CÓDIGO	MEDIDA	RV	TIPO	ÍNDICE DE CARGA	LARGURA DO ARO mm	PRESSÃO MÁXIMA (PSI)	DIÂMETRO TOTAL mm	LARGURA DA SEÇÃO mm	PROFUNDIDADE DA BANDA DE RODAGEM (32nds) (mm)	RAIO ESTÁTICO COM CARGA (mm)	CARGA MÁXIMA (kg) (lbs)		FAIXA DE CARGA
10Y54229	P185/60R14	T	BLK	82	139.7	35	579.0	189.4	10.5 8.3	262.0	475 1047	Normal	

000528



CAMINHÃO CONVENCIONAL

T-2100**TORNEL****Características**

- Desenho da banda de rodagem em zigue-zague com nervura central mais larga.
- Maior profundidade da banda de rodagem.
- Pontes de amarração em todos os canais.
- Dissipadores de calor largos.
- Forte estrutura de nylon.

Benefícios

- Desgaste uniforme e excelente manobrabilidade.
- Excelente vida útil do pneu.
- Maior estabilidade da banda de rodagem em condições extremas de operação.
- Baixa produção de calor.
- Aumento da capacidade de transporte de carga e uma excelente capacidade de renovação.

CÓDIGO	MEDIDA	FAIXA DE CARGA	PROFUNDIDADE DA BANDA DE RODAGEM		VELOCIDADE MÁXIMA KPH	RAIO ESTÁTICO COM CARGA		DIÂMETRO TOTAL		CARGA MÁXIMA EIXO SIMPLES				CARGA MÁXIMA EIXO DUPLO			
			(32nds)	(mm)		(pul)	(mm)	(pul)	(mm)	(lbs)	(psi)	(kg)	(kpa)	(lbs)	(psi)	(kg)	(kpa)
10000565	9.00-20	G (14)	21.5	17	110 (K)	19.1	484	40.8	1036	5666	110	2570	760	4971	100	2255	690

▲ UTILIZAÇÃO RECOMENDADA

▲ ACEITÁVEL



T-2400



Características

- Dimensões maiores e mais largas com profundidade premium da banda de rodagem.
- Nervura central larga com um atrativo desenho de dentes de serra.
- Pontes de amarração em todos os canais.
- Forte estrutura de nylon.

Benefícios

- Excelente quilometragem.
- Excelente manobrabilidade com desgaste uniforme.
- Maior estabilidade da banda de rodagem em condições extremas de operação.
- Aumento da capacidade de transporte de carga e uma excelente capacidade de recauchutagem.

CÓDIGO	MEDIDA	FAIXA DE CARGA	PROFUNDIDADE DA BANDA DE RODAGEM		VELOCIDADE MÁXIMA KPH	RAIO ESTÁTICO COM CARGA		DIÂMETRO TOTAL		CARGA MÁXIMA EIXO SIMPLES				CARGA MÁXIMA EIXO DUPLO			
			(32nds)	(mm)		(pul)	(mm)	(pul)	(mm)	(lbs)	(psi)	(kg)	(kpa)	(lbs)	(psi)	(kg)	(kpa)
10000675	10.00-20	G (14)	23.4	18.5	(K) 110	19.8	503	41.9	1064	6173	100	2800	690	5357	90	2430	620
10000721	10.00-20	H (16)	23.4	18.5	(K) 110	19.5	495	41.6	1057	6614	115	3000	795	5842	105	2650	725
10000825	11.00-20	G (14)	24.7	19.5	(K) 110	20.4	518	43.5	1105	6614	100	3000	690	5842	90	2650	620
10000891	11.00-20	(H) 16	27.8	22	(K) 110	20.7	527	44.3	1124	7385	115	3350	760	6393	105	2900	690
10002821	11.00-22	G (14)	24.7	19.5	(K) 110	21.3	542	45.5	1155	7165	100	3250	690	6173	90	2800	620
100Q670	11.0-22.5	G (14)	23.8	18.8	(K) 110	20.0	508	42.7	1084	6173	100	2800	690	5357	90.0	2430	620

▲ UTILIZAÇÃO RECOMENDADA

▲ ACEITÁVEL

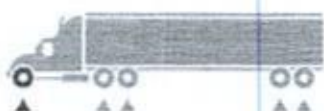

TXG PLUS

TORNEL



Características

- Banda de rodagem plana e larga.
- Ombros arredondados..
- Cinco costelas agressivas apresentadas em desenho de dentes com ranhuras otimizadas.
- Estrutura de nylon reforçada.

Benefícios

- Alta quilometragem.
- Suave e fácil manobrabilidade.
- Excelente controle.
- Alta capacidade de renovação e múltiplas recauchutagens.

CÓDIGO	MEDIDA	FAIXA DE CARGA	PROFUNDIDADE DA BANDA DE RODAGEM		VELOCIDADE MÁXIMA KPH	RAIO ESTÁTICO COM CARGA		DIÂMETRO TOTAL		CARGA MÁXIMA EIXO SIMPLES				CARGA MÁXIMA EIXO DUPLO			
			(32nda)	(mm)		(pole)	(mm)	(pole)	(mm)	(lbs)	(psi)	(kg)	(kpa)	(lbs)	(psi)	(kg)	(kpa)
10T00705	10.00-20	H (16)	29.1	23.0	(K) 110	19.8	502	41.9	1065	6614	115	3000	790	5842	105	2650	720

▲ UTILIZAÇÃO RECOMENDADA

▲ ACEITÁVEL

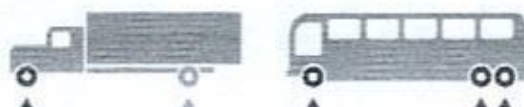

T-2900**TORNEL****Características**

- Desenho atrativo com barras mais largas.
- Dimensões maiores e mais largas com profundidade premium da banda de rodagem.
- Ranhuras finas em todas as barras.
- Forte estrutura de nylon.

Benefícios

- Excelente área de contato, proporcionando muita tração.
- Excelente quilometragem.
- Boa aderência e desgaste uniforme mesmo em condições extremas de operação.
- Excelente capacidade de transporte de carga.

CÓDIGO	MEDIDA	FAIXA DE CARGA	PROFUNDIDADE DA BANDA DE RODAGEM		VELOCIDADE MÁXIMA KPH	RAIO ESTÁTICO COM CARGA		DIÂMETRO TOTAL		CARGA MÁXIMA EIXO SIMPLES				CARGA MÁXIMA EIXO DUPLO			
			(32nds)	(mm)		(pul)	(mm)	(pul)	(mm)	(lbs)	(psi)	(kg)	(kpa)	(lbs)	(psi)	(kg)	(kpa)
10000891	11.00-20	H (16)	27.8	22	110 (K)	20.7	527	44.3	1124	7385	115	3350	760	6393	105	2900	690

▲ UTILIZAÇÃO RECOMENDADA

▲ ACEITÁVEL





CAMIONETE CONVENCIONAL

TXL-PLUS**TORNEL****Características**

- Banda de rodagem plana e larga.
- Ombros arredondados.
- Cinco costelas agressivas apresentando um desenho de dentes com ranhuras otimizadas.
- Estrutura de nylon reforçada.

Benefícios

- Alta quilometragem.
- Suave e fácil manobrabilidade.
- Excelente controle.
- Alta capacidade de renovação e múltiplas recauchutagens.

CÓDIGO	MEDIDA	RV	TIPO	ÍNDICE DE CARGA	LARGURA DO ARO mm	PRESSÃO MÁXIMA (PSI)	DIÂMETRO TOTAL mm	LARGURA DA SEÇÃO mm	PROFUNDIDADE DA BANDA DE RODAGEM		RAIO ESTÁTICO COM CARGA (mm)	FAIXA DE CARGA	GAPAS EQUIV.	CARGA MÁXIMA EIXO SIMPLES		CARGA MÁXIMA EIXO DUPLO	
									(22nds)	(mm)				(kg)	(lbs)	(kg)	(lbs)
1002223	7.00-15	M	TT	114/109	139,7	90	796	196	20/32	15,0	371	F	12	1175	2590	1030	2270
1002600	7.00-16	M	TT	118/113	139,7	100	796	204	22/32	17,3	376	C	14	1304	2875	1150	2535
1012X03	7.50-16	M	TT	126/120	152,0	110	824	224	25/32	18,0	388	H	16	1580	3485	1300	2865

TUF PLUS**TORNEL****Características**

- Ombros fortes e nervuras centrais na estrutura.
- Banda de rodagem profunda com abertura mais larga.
- Material especial para uma cobertura mais forte.

Benefícios

- Boa capacidade de carga e excelente aplicação "dentro e fora" da estrada.
- Vida útil prolongada.
- Alta durabilidade estrutural e desempenho.

CÓDIGO	MEDIDA	RV	TIPO	ÍNDICE DE CARGA	LARGURA DO ARO mm	PRESSÃO MÁXIMA (PSI)	DIÂMETRO TOTAL mm	LARGURA DA SEÇÃO mm	PROFUNDIDADE DA BANDA DE RODAGEM		RAIO ESTÁTICO COM CARGA (mm)	FAIXA DE CARGA	CAPAS EQUIV.	CARGA MÁXIMA Eixo SIMPLES		CARGA MÁXIMA Eixo DUPLA	
									(32nds)	(mm)				(kg)	(lbs)	(kg)	(lbs)
10025/10	7.00-15	M	TT	114/100	130.7	90	757	198	18/32	15	356	F	12	1175	2590	1090	2770
10026/00	7.00-16	M	TT	118/113	130.7	100	777	195	18/32	15.1	370	G	14	1304	2875	1150	2535
10026/00	7.50-16	M	TT	124/120	152	110	820	221	21/32	16.5	386	H	16	1580	3485	1360	3065

TXP-PLUS**TORNEL****Características**

- Borracha extra no centro.
- Excelente modelo de 5 costelas.
- Forte cobertura de nylon.
- Banda de rodagem de raio duplo.

Benefícios

- Boa quilometragem.
- Excelente controle de direção.
- Maior resistência a cortes.
- Desgaste suave e uniforme.

CÓDIGO	MEDIDA	RV	TPO	ÍNDICE DE CARGA	LARGURA DO ARO mm	PRESSÃO MÁXIMA (PSI)	DIÂMETRO TOTAL mm	LARGURA DA SEÇÃO mm	PROFUNDIDADE DA BANDA DE RODAGEM		RAIO ESTÁTICO COM CARGA (mm)	FACA DE CARGA	CAPAS EQUIV.	CARGA MÁXIMA Eixo SIMPLES		CARGA MÁXIMA Eixo DUPLA	
									(32nds)	(mm)				(kg)	(lb)	(kg)	(lb)
10025210	7.00-15	M	TT	110/105	139.7	75	755	202	15.2	12	357	E	10	1060	2332	925	2035

TXM-PLUS**TORNEL****Características**

- Borracha extra no centro.
- Excelente modelo de 5 costelas.
- Forte cobertura de nylon.
- Banda de rodagem de raio duplo.

Benefícios

- Boa quilometragem.
- Excelente controle de direção.
- Maior resistência a cortes.
- Desgaste suave e uniforme.

CÓDIGO	MEDIDA	RV	TIPO	ÍNDICE DE CARGA	LARGURA DO ARO mm	PRESSÃO MÁXIMA (PSI)	DIÂMETRO TOTAL mm	LARGURA DA SEÇÃO mm	PROFUNDIDADE DA BANDA DE RODAGEM		RAIO ESTÁTICO COM CARGA (mm)	FAIXA DE CARGA	CAPAS EQUIV.	CARGA MÁXIMA EIXO SIMPLES		CARGA MÁXIMA EIXO DUPLO	
									(32nds)	(mm)				(kg)	(lbs)	(kg)	(lbs)
10026230	7.00-16	J	TT	115/110	139.7	90	792	202	16.5	13.0	375	F	12	1215	2673	1065	2343
10026CA0	7.00-16	M	TT	118/113	139.7	100	794	204	16.5	13.0	380	G	14	1304	2869	1150	2530

TXR-PLUS**TORNEL****Características**

- Mais borracha na banda de rodagem.
- Banda de rodagem mais larga.
- Banda de rodagem de raio duplo.
- Ranhuras especiais geometricamente desenhadas.

Benefícios

- Alta quilometragem.
- Melhor controle e aderência na estrada.
- Desgaste uniforme.
- Excelente resistência ao crescimento de rachaduras.

CÓDIGO	MEDIDA	RV	TPO	ÍNDICE DE CARGA	LARGURA DO ARO mm	PRESSÃO MÁXIMA (PSI)	DIÂMETRO TOTAL mm	LARGURA DA SEÇÃO mm	PROFUNDIDADE DA BANDA DE RODAGEM		RAIO ESTÁTICO COM CARGA (mm)	FAIXA DE CARGA	CAPAS EQUIV.	CARGA MÁXIMA EIXO SIMPLES		CARGA MÁXIMA EIXO DUPLO	
									(32nda)	(mm)				(kg)	(lbs)	(kg)	(lbs)
10026DA0	7.50-16	M	TT	122/118	152.0	100	798	217	15.7	12.4	377	G	14	1495	3289	1315	2893
10026DC0	7.50-16	M	TT	124/120	152.0	110	798	217	15.7	12.4	377	H	16	1580	3476	1390	3058

T-305**TORNEL****Características**

- Perfil da cavidade otimizado com um perfil de ombro arredondado.
- Desenho em zigue-zague mais largo.
- Desenho atrativo dos dissipadores.
- Forte estrutura de nylon.

Benefícios

- Fácil manobrabilidade. Excelente pneu para utilização em eixo dianteiro.
- Melhor controle de direção mesmo em subidas e descidas com grande inclinação.
- Melhora a estética do veículo.
- Excelente capacidade de transporte de carga.

CÓDIGO	MEDIDA	RV	TIPO	ÍNDICE DE CARGA	LARGURA DO ARO mm	PRESSÃO MÁXIMA (PSI)	DIÂMETRO TOTAL mm	LARGURA DA SEÇÃO mm	PROFUNDIDADE DA BANDA DE RODAGEM		RAIO ESTÁTICO COM CARGA (mm)	FAIXA DE CARGA	CAPAS EQUIV.	CARGA MÁXIMA EIXO SIMPLES		CARGA MÁXIMA EIXO DUPLA	
									(32nde)	(mm)				(kg)	(lbs)	(kg)	(lbs)
10025223	7.00-15	M	TL	114/109	139.7	90	786	198	20/32	16	371	F	14	1175	2590	1030	2270
10026300	7.00-16	M	TL	112/107	152.4	60	812	221	15/32	12	386	D	8	780	1720	690	1521
10026CC0	7.00-16	M	TL	118/113	139.7	100	786	204	22/32	17.3	376	G	12	1304	2875	1150	2535
10T26DEI	7.50-16	M	TL	124/120	152	110	824	224	23/32	18	388	H	16	1580	3485	1390	3065

T-1300**TORNEL****Características**

- Perfil de cavidade otimizada com maior periferia interna.
- Desenvolvimento de composto especial da banda de rodagem.
- Largos dissipadores de calor.
- Forte estrutura de nylon.

Benefícios

- Distribuição uniforme da pressão de contato.
- Boa integridade estrutural.
- O pneu corre mais frio, prolongando sua vida útil com múltiplas recauchutagens.
- Baixa produção de calor.
- Maior capacidade de transporte de carga e excelente renovação

CÓDIGO	MEDIDA	RV	TIPO	ÍNDICE DE CARGA	LARGURA DO ARO mm	PRESSÃO MÁXIMA (PSI)	DIÂMETRO TOTAL mm	LARGURA DA SEÇÃO mm	PROFUNDIDADE DA BANDA DE RODAGEM		RAIO ESTÁTICO COM CARGA (mm)	FAIXA DE CARGA	CARRAS EQUIV.	CARGA MÁXIMA EIXO SIMPLES		CARGA MÁXIMA EIXO DUPLO	
									(32nds)	(mm)				(kg)	(lbs)	(kg)	(lbs)
10025130	7.00-15	M	TL	99/95	139.7	45	366.0	218.0	14.6	11.5	366	C	6	780	1720	690	1521
10026010	6.50-16	M	TL	97/93	114.3	45	754.0	196.0	13.3	10.5	356	C	6	730	1609	645	1422
10026130	7.00-16	M	TL	101/96	139.7	45	775.0	218.0	14.6	11.5	366	C	6	815	1797	715	1576
10026310	7.50-16	L	TL	116/112	152.4	75	817.0	237.0	15.2	12.0	355	E	10	1260	2778	1105	2436
10026311	7.50-16	L	TT	116/112	152.4	75	817.0	237.0	15.2	12.0	355	E	10	1260	2778	1105	2436
11027281	7.50-17	M	TL	117/112	152.4	75	874	229	15.2	12.0	410	D	8	1270	2794	1115	2453
10027315	7.50-17	L	TL/TT	121/116	152.4	90	867	234	15.2	12.0	409	E	10	1440	3168	1260	2772
10024160	7.00-14 LT	M	TL	95/91	137.0	60	690.0	180.0	14.8	11.7	323	D	8	705	1554	620	1367
1002511	7.00-15 LT	M	TL	110/105	209.0	75	761.0	209.0	14.8	11.7	362	E	10	1060	2337	952	2099

AMÉRICA TRACCIÓN

TORNEL



Características

- Amplos canais laterais nos ombros.
- Desenho atrativo com canais laterais e longitudinais.
- Desenvolvimento especial da banda de rodagem.
- Região do talão reforçada e composto especialmente desenvolvido para o selante.

Benefícios

- Excelente tração em todos os terrenos.
- Bom controle de direção e tração com uma combinação otimizada.
- Excelente resistência a cortes e a deterioração.
- Excelente retenção do ar quando utilizado sem câmara.

CODIGO	MEDIDA	RV	TIPO	ÍNDICE DE CARGA	LARGURA DO ARO (mm)	PRESSÃO MÁXIMA (PSI)	DIÂMETRO TOTAL (mm)	LARGURA DA SEÇÃO (mm)	PROFUNDIDADE DA BANDA DE RODAGEM (2nde) (mm)	RAIO ESTÁTICO COM CARGA (mm)	FAIXA DE CARGA	CAPAS EQUIV.	CARGA MÁXIMA EIXO SIMPLES (kg)	CARGA MÁXIMA EIXO DUPLO (kg)	
10025132	7.00-15LT	M	BLK	99/95	139,7	45	756,0	202,0	19,0 15,0	354	C	6	775	1709	690 1521

TRAC-1700

TORNEL



Características

- Dimensões maiores e mais largas com uma grande profundidade da banda de rodagem.
- Aparência robusta do desenho das garras com canais laterais na região do ombro.
- Espaço entre todas as barras.
- Ranhuras finas em todas as garras.

Benefícios

- Excelente vida útil do pneu.
- Excelente tração e bom controle em todo tipo de terreno.
- Excelente dissipação de calor.
- Excelente aparência durante o desgaste.

CÓDIGO	MEDIDA	RV	TPO	ÍNDICE DE CARGA	LARGURA DO ARO mm	PRESSÃO MÁXIMA (PSI)	DIÂMETRO TOTAL mm	LARGURA DA SEÇÃO mm	PROFUNDIDADE DA BANDA DE RODAGEM		RAIO ESTÁTICO COM CARGA (mm)	FAIXA DE CARGA	CAJAS EQUIV.	CARGA MÁXIMA EIXO SIMPLES		CARGA MÁXIMA EIXO DUPLO	
									(32nds)	(mm)				(kg)	(lbs)	(kg)	(lbs)
10025171	7.00-15	M	TT	105/101	139.7	60	762.0	209.0	15.9	12.6	355	D	8	925	2039	825	1819
10025140	7.00-15	M	TL	99/95	139.7	45	764.0	204.0	18.4	14.5	355	C	6	780	1720	690	1521
10026290	7.50-16	M	TL	112/107	152.4	60	808.0	220.0	18.4	14.5	412	D	8	1105	2436	970	2138
10027321	7.50-17	L	TT	121/116	152.4	80	883.0	222.0	21.5	17.0	412	E	10	1440	3175	1260	2778

MT

TORNEL**Características**

- Desenho robusto de barras curtas.
- Amplos canais laterais no ombro.
- Região do talão reforçada e composto especialmente desenvolvido para o selante.
- Canais em zigue-zague sobre a nervura central.

Benefícios

- Para utilização "Dentro e Fora" da estrada.
- Excelente tração em todo tipo de terreno.
- Excelente retenção de ar quando utilizado sem câmara.
- Excelente controle de direção e tração.

CÓDIGO	MEDIDA	RV	TIPO	ÍNDICE DE CARGA	LARGURA DO ARO mm	PRESSÃO MÁXIMA (PSI)	DIÂMETRO TOTAL mm	LARGURA DA SEÇÃO mm	PROFUNDIDADE DA BANDA DE RODAGEM		RAIO ESTÁTICO COM CARGA (mm)	FABA DE CARGA	CAPAS EQUIV.	CARGA MÁXIMA Eixo SIMPLES		CARGA MÁXIMA Eixo DUPL.O		
									(32nds)	(mm)				(kg)	(lbs)	(kg)	(lbs)	
10024170	7.00-14	MT	M	BLK	96 / 92	139.7	60	696.0	180.0	18.7	14.8	323	D	8	705	1554	620	1367

AMAZONAS

TORNEL



Características

- Desenho de barras curtas e largas com três costelas centrais.
- Desenho especialmente desenvolvido para os dissipadores.
- Desenvolvimento especial do composto da banda de rodagem.
- Região do talão reforçada e composto especialmente desenvolvido para o selante.

Benefícios

- Excelente pneu para utilização dentro e fora da estrada.
- Autolimpeza da lama e do lodo no campo.
- Excelente resistência a deterioração.
- Excelente retenção de ar quando utilizado sem câmara.

CODIGO	MEDIDA	RV	TPO	INDICE DE CARGA	LARGURA DO ANO mm	PRESSÃO MÁXIMA (PSI)	DIÂMETRO TOTAL mm	LARGURA DA SEÇÃO mm	PROFUNDIDADE DA BANDA DE RODAGEM (2nda) (mm)	RAJO ESTÁTICO COM CARGA (mm)	FADA DE CARGA	CAPAS EQUIV.	CARGA MÁXIMA EBOO SIMPLES (kg)	(lbs)	CARGA MÁXIMA EBOO DUPLA (kg)	(lbs)	
10026304	7.50-16	M	BLK	112/107	152.4	60	822	224	19.6	15.5	382	D	8	1105	2431	970	2134

DEPORTIVA**TORNEL****Características**

- Desenho robusto de barras curtas com banda de rodagem extra larga.
- Amplos canais laterais nos ombros.
- Região do talão reforçada e composto especialmente desenvolvido para o selante.
- Canais em zigue-zague sobre a nervura central.

Benefícios

- Área de contato extra larga para utilização dentro e fora da estrada.
- Excelente tração em todo tipo de terreno.
- Excelente retenção de ar quando utilizado sem câmara.
- Excelente controle de direção e tração.

CODIGO	MEDIDA	RV	TIPO	INDICE DE CARGA	LARGURA DO ARO mm	PRESSÃO MÁXIMA (PSI)	DIÂMETRO TOTAL mm	LARGURA DA SEÇÃO mm	PROFUNDIDADE DA BANDA DE RODAGEM		RAJO ESTÁTICO COM CARGA (mm)	FAIXA DE CARGA	CAPAS EQUIV.	CARGA MÁXIMA Eixo SIMPLES		CARGA MÁXIMA Eixo DUPLA	
									(Stnds)	(mm)				(kg)	(lbs)	(kg)	(lbs)
10025730	10-15	P	BLK	108	203.2	45	770.0	285	20.9	16.5	358	C	6	1010	2227	-	-



CENTELLA★



CAMIÓN CONVENCIONAL

CR 500

CENTELLA**Características**

- Desenho da banda de rodagem em zigue-zague com nervura central mais larga.
- Maior profundidade da banda de rodagem.
- Pontes de amarração em todos os canais.
- Dissipadores de calor largos.
- Forte estrutura de nylon.

Benefícios

- Desgaste uniforme e excelente manobrabilidade.
- Excelente vida útil do pneu.
- Maior estabilidade da banda de rodagem em condições extremas de operação.
- Baixa produção de calor.
- Aumento da capacidade de transporte de carga e uma excelente capacidade de renovação.

CÓDIGO	MEDIDA	FAIXA DE CARGA	TIPO	PROFUNDIDADE DA BANDA DE RODAGEM		VELOCIDADE MÁXIMA KPH	RAIO ESTÁTICO COM CARGA		DIÂMETRO TOTAL		CARGA MÁXIMA EIXO SIMPLES				CARGA MÁXIMA EIXO DUPLO			
				(32nds)	(mm)		(pulg)	(mm)	(pulg)	(mm)	(lbs)	(psf)	(kg)	(kpa)	(lbs)	(psf)	(kg)	(kpa)
1C000551	9.00-20	G(14)	TT	21.5	17	110(K)	19.1	484	40.8	1036	5666	110	2570	760	4971	100	2255	690

▲ UTILIZAÇÃO RECOMENDADA

CL 550

CENTELLA**Características**

- Banda de rodagem plana e larga.
- Ombros arredondados..
- Cinco costelas agressivas apresentadas em desenho de dentes com ranhuras otimizadas.
- Estrutura de nylon reforçada.

Benefícios

- Alta quilometragem.
- Suave e fácil manobrabilidade.
- Excelente controle.
- Alta capacidade de renovação e múltiplas recauchutagens.

CÓDIGO	MEDIDA	FAIXA DE CARGA	TIPO	PROFUNDIDADE DA BANDA DE RODAGEM		VELOCIDADE MÁXIMA KPH	RAIO ESTÁTICO COM CARGA		DIÂMETRO TOTAL		CARGA MÁXIMA EIXO SIMPLES				CARGA MÁXIMA EIXO DUPLO				
				(12nds)	(mm)		(pul)	(mm)	(pul)	(mm)	(lbs)	(psf)	(kg)	(kpa)	(lbs)	(psf)	(kg)	(kpa)	
1C000EA1	9.00-20	H(16)	TT																

▲ UTILIZAÇÃO RECOMENDADA

CR 600

CENTELLA



Características

- Dimensões maiores e mais largas com profundidade premium da banda de rodagem.
- Nervura central larga com um atrativo desenho de dentes de serra.
- Pontes de amarração em todos os canais.
- Forte estrutura de nylon.

Benefícios

- Excelente quilometragem.
- Excelente manobrabilidade com desgaste uniforme.
- Maior estabilidade da banda de rodagem em condições extremas de operação.
- Aumento da capacidade de transporte de carga e uma excelente capacidade de recauchutagem.

CÓDIGO	MEDIDA	FAIXA DE CARGA	TIPO	PROFUNDIDADE DA BANDA DE RODAGEM		VELOCIDADE MÁXIMA	RAIO ESTÁTICO COM CARGA		DIÂMETRO TOTAL		CARGA MÁXIMA EIXO SIMPLES				CARGA MÁXIMA EIXO DUPLO			
				(32nds)	(mm)		KPH	(pul)	(mm)	(pul)	(mm)	(lbs)	(psi)	(kg)	(kpa)	(lbs)	(psi)	(kg)
1C000701	10.00-20	H(16)	TT	23.4	18.5	110(K)	19.1	495	41.6	1057	664	115	3000	795	5842	105	2650	725
1C000851	11.00-22	H(16)	TT	24.7	19.5	110(K)	21.3	542	45.5	1155	6999	100	3175	690	6139	90	2785	620

▲ UTILIZAÇÃO RECOMENDADA



CL 650

CENTELLA**Características**

- Banda de rodagem plana e larga.
- Ombros arredondados..
- Cinco costelas agressivas apresentadas em desenho de dentes com ranhuras otimizadas.
- Estrutura de nylon reforçada.

Benefícios

- Alta quilometragem.
- Suave e fácil manobrabilidade.
- Excelente controle.
- Alta capacidade de renovação e múltiplas recauchutagens.

CÓDIGO	MEDIDA	FAIXA DE CARGA	TIPO	PROFUNDIDADE DA BANDA DE RODAGEM		VELOCIDADE MÁXIMA KPH	RAIO ESTÁTICO COM CARGA		DIÂMETRO TOTAL		CARGA MÁXIMA EIXO SIMPLES				CARGA MÁXIMA EIXO DUPLO			
				(32nds)	(mm)		(pul)	(mm)	(pul)	(mm)	(lbs)	(psi)	(kg)	(kpa)	(lbs)	(psi)	(kg)	(kpa)
1C000741	10.00-20	H(16)	TT	29.1	23.0	110(K)	19.8	502	41.9	1065	6614	115	3000	790	5842	105	2650	720

▲ UTILIZAÇÃO RECOMENDADA



CAMIONETA CONVENCIONAL

CR 100

CENTELLA**Características**

- Perfil da cavidade otimizado com um perfil de ombro arredondado.
- Desenho em zigue-zague mais largo.
- Desenho atrativo dos dissipadores.
- Forte estrutura de nylon.

Benefícios

- Fácil manobrabilidade. Excelente pneu para utilização em eixo dianteiro.
- Melhor controle de direção mesmo em subidas e descidas com grande inclinação.
- Melhora a estética do veículo.
- Excelente capacidade de transporte de carga.

CÓDIGO	MEDIDA	RV	TIPO	LARGURA DO ARO mm	ÍNDICE DE CARGA	PROFUNDIDADE DA BANDA DE RODAGEM		LARGURA DA SEÇÃO mm	RAIO ESTATICO COM CARGA mm	DIÂMETRO TOTAL mm	PRESSÃO MÁXIMA (PSI)	CARGA MÁXIMA EIXO SIMPLES		CARGA MÁXIMA EIXO DUPLO	
						(Shok)	(mm)					(kg)	(lb)	(kg)	(lb)
1C026DA1	7.50-16	M	TT	152.0	G(14)	15.2	12	216	382	806	100	3295	1495	2899	1315

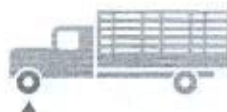
▲ UTILIZAÇÃO RECOMENDADA

CL 150

CENTELLA**Características**

- Banda de rodagem plana e larga.
- Ombros arredondados.
- Cinco costelas agressivas apresentando um desenho de dentes com ranhuras otimizadas.
- Estrutura de nylon reforçada.

Benefícios

- Alta quilometragem.
- Suave e fácil manobrabilidade.
- Excelente controle.
- Alta capacidade de renovação e múltiplas recauchutagens.

CÓDIGO	MEDIDA	HV	TIPO	LARGURA DO ARO mm	ÍNDICE DE CARGA	PROFUNDIDADE DA BANDA DE RODAGEM		LARGURA DA SEÇÃO mm	RAIO ESTÁTICO COM CARGA (mm)	DIÂMETRO TOTAL mm	PRESSÃO MÁXIMA (PSI)	CARGA MÁXIMA EIXO SIMPLES		CARGA MÁXIMA EIXO DUPLO	
						(32nde)	(mm)					(kg)	(lbe)	(kg)	(lbe)
1C026DH2	7.50-16	M	TT	224	H(16)	22.8	18	224	388	824	110	3483	1580	3064	1390

▲ UTILIZAÇÃO RECOMENDADA



JK TORNEL S.A. DE C.V.

Sta. Lucía 311, Col. Sta. Cruz Acayucan,
Azcapotzalco 02770, México D.F.

www.jktornel.com.mx
mercadotecnia@tornel.com.mx
Tel. (+ 52) 55 53.54.02.00

000556

Catálogo de Produtos

Catalogo de Productos
Product Catalog

TORTUGA

Câmaras de Ar

tortugaonline.com.br

Institucional

Institucional
Institucional

Líder na América Latina, a Tortuga é uma empresa brasileira especializada na fabricação de câmaras de ar. Possui um moderno parque industrial localizado no Estado do Paraná, contando com duas fábricas: uma em Araucária e outra em Curitiba.

A Tortuga é fornecedora oficial de câmaras de ar dos maiores fabricantes de pneus e de equipamento original das principais montadoras de máquinas e implementos agrícolas do Brasil.

Líder en América Latina, Tortuga es una empresa brasileña especializada en la fabricación de cámaras de aire. Tiene un moderno parque industrial localizado en el Estado de Paraná, contando con dos fábricas: una en Araucária y otra en Curitiba.

Tortuga es proveedora oficial de cámaras de aire de los más grandes fabricantes de neumáticos y de equipo original de los principales fabricantes de máquinas e implementos agrícolas.

Leader in Latin America, Tortuga is a Brazilian company specialized in the manufacture of inner tubes. The company has a modern industrial complex located in the state of Paraná, consisting of two factories: one located in Araucária and another one in Curitiba.

The Tortuga is the choice supplier for the largest tire manufacturers in Brazil, and also provides OEM inner tubes for most manufacturers of agricultural machinery and equipment.

CERTIFICAÇÃO ISO 9001

A Tortuga Câmaras de Ar é reconhecida pela qualidade e durabilidade de seus produtos. Como resultado dessa dedicação, a empresa se destaca com o diferencial de possuir a Certificação ISO 9001, tornando-se, assim, referência internacional de qualidade.

Tortuga Cámaras de Ar es reconocida por la calidad y durabilidad de sus productos. Como resultado de esta dedicación, la empresa se destaca con la diferencia de tener la Certificación ISO 9001, convirtiéndose así, referencia internacional de calidad.

Tortuga Inner Tubes are renowned for their quality and durability. As a result of this dedication, the company stands out for having been certified with ISO 9001.

SPVS

Aliada à inovação e confiabilidade dos seus produtos está a preocupação com a preservação do meio ambiente. Dessa forma, a Tortuga tornou-se associada corporativa da SPVS (Sociedade de Pesquisa de Vida Selvagem e Educação Ambiental), contribuindo com a preservação da natureza e dos animais.

A natureza é
a nossa vida



Aliada a la innovación y confiabilidad de sus productos está la preocupación por el medio ambiente. De esta forma, Tortuga se volvió asociada corporativa de la SPVS (Sociedad de Investigación de Vida Salvaje y Educación Ambiental), contribuyendo con la preservación de la naturaleza y de los animales.

Combined to the innovation and reliability of its products is the concern for preserving the environment. Tortuga is a corporate associate of SPVS (Society of Wildlife Research and Environmental Education), thus contributing to the preservation of Brazilian fauna and flora.

Do Brasil

Por ser uma empresa 100% brasileira, a Tortuga possui o selo "do Brasil", que representa o orgulho de produzir nacionalmente seus produtos e oferecer um programa de garantia efetivo.



Certificações

Certificaciones
Certifications

000557

TORTUGA
Câmaras de Ar

tortugaonline.com.br

Quem adquire uma Câmara de Ar Tortuga adquire um conjunto de benefícios para rodar confiante e com garantia de segurança.

Quien adquiere una cámara de aire Tortuga, adquiere un conjunto de beneficios para rodar con confianza y con garantía de seguridad.

Anyone that purchases a Tortuga inner tube gets a set of benefits to drive confidently and with a safety warranty.

CONJUNTO DE BENEFÍCIOS
SET OF BENEFITS



Programa de Garantia Total Tortuga
Programa de Garantia Total Tortuga



Qualidade Superior Comprovada
Calidad Superior Comprobada

Feij Quality

As Câmaras de Ar Tortuga são as melhores que são feitas no Brasil, por quem é especialista. Só elas têm:

- Garantia de 3 anos contra defeitos de fabricação.
- Garantia de reposição do conjunto rodante: pneu + câmara de ar + protetor.*
- Garantia de adaptação e pneus de todas as marcas e modelos.**

* Garantia de qualidade: Certificação ISO 9001.

* Caso seja tomada alguma decisão referente ao produto, a Câmara de Ar Tortuga mediará entre os serviços do cliente e a fabricante.

** Confira as condições de aplicação no site ou no catálogo.

Las Cámaras de Aire Tortuga son las mejores porque están hechas en Brasil, por quien es especialista. Solo ellas tienen:

- Garantía de 3 años contra defectos de fabricación.
- Garantía de reposición del conjunto rodante: neumático + cámara de aire + protector.*
- Garantía de adaptación a neumáticos de todas las marcas y modelos.**
- Garantía de calidad: Certificación ISO 9001.

* En caso de que se tome alguna decisión referente al producto, la Cámara de Aire Tortuga mediará entre los servicios del cliente y el fabricante.

** Confira as condições de aplicação no site ou no catálogo.

Only inner tubes are the best because they are made by those who are expert.

- 3 year warranty against manufacturing defects
- replacement kit (pneumático+pneu set, tire + flap).
- The tubes adapt to the tires of all brands and models**.
- Proven quality assurance: ISO 9001 certification.

* Any decision caused by the Tortuga supplier must be made by Tortuga staff.

** Check conditions of application on the website or in the catalog.

Programa de Garantia Total Tortuga
Programa de Garantia Total Tortuga

Programa de Garantia Total Tortuga
Total Tortuga Warranty Program



- +** • Alta resistência ao calor
Alta resistencia al calor
High heat resistance
- +** • Maior variedade de modelos
Mas variedad de modelos
More variety of applications
- +** • Mais borracha
Mas goma
More rubber
- +** • Mais resistência
Mas resistencia
More resistance
- +** • Mais durabilidade
Mas durabilidad
More durability
- GT** • Programa de Garantia Total Tortuga
Programa de Garantia Total Tortuga
Total Tortuga Warranty Program



000558

Página
Página
Page

5

Caminhão e Ônibus

Camión y Autobús
Truck & Bus



8

Comercial Leve

Comercial Leve
Light Truck



10

Agrícola

Agrícola
Rear Farm/Implement & Front Farm



22

Fora de Estrada

Todo Terreno
Road Builder & Off-the-Highway



25

Válvulas

Valvulas
Inner tube valves

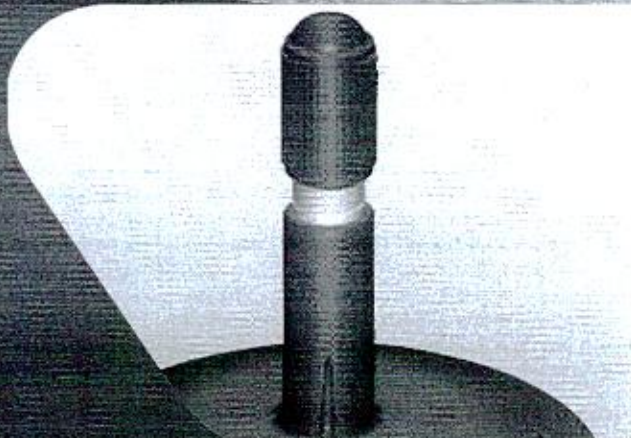

Caminhão e Ônibus

Camión y Autobús
Truck & Bus



A natureza é
a nossa vida

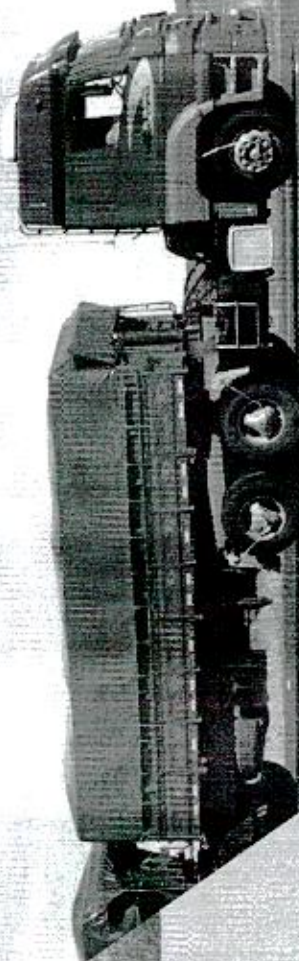
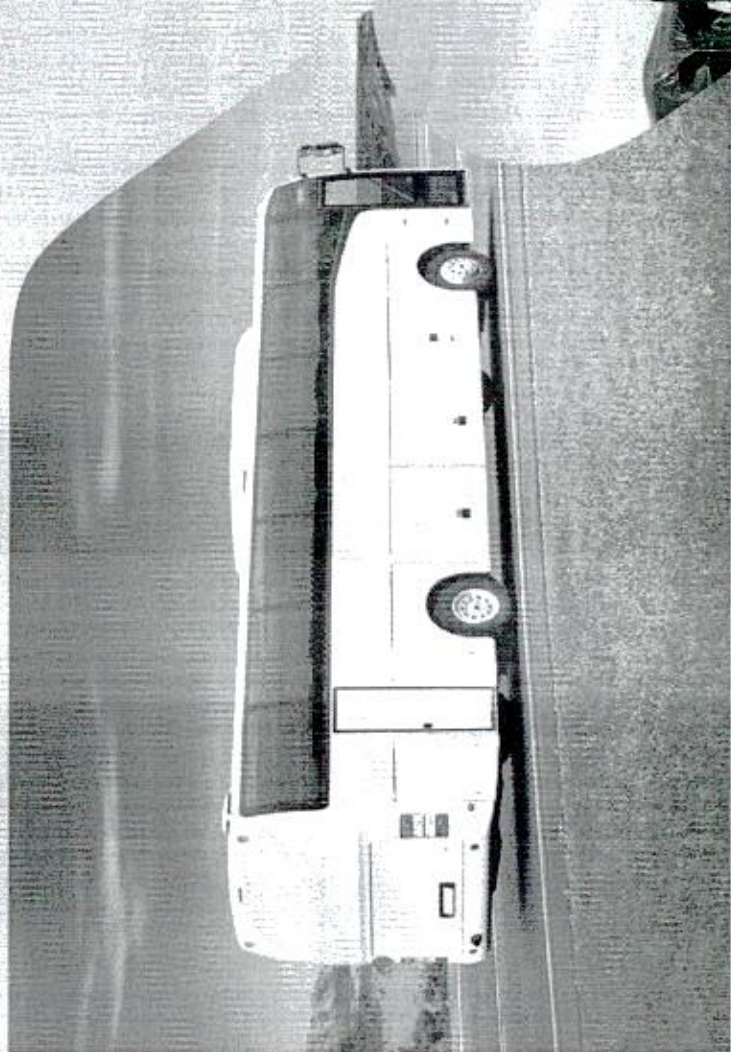

000560

TORTUGA

C.A.M. S.A.

tortugonline.com.ar



MEDIDA Medida Size	VÁLVULA Valvula Valve	APLICAÇÃO Aplicación Application
215/75 R 17.5	Tr460	205 / 75 R 17.5
		215 / 75 R 17.5
		225 / 75 R 17.5
		235 / 75 R 17.5
		245 / 75 R 17.5
		245 / 75 R 17.5
		225 / 70 R 17.5
		245 / 70 R 17.5
		8 R 17.5 8.5 R 17.5
		9 R 17.5
		9.00 R 20
8.25 R 20 ; 8.25 - 20		
11 / 80 R 20		
10.00 R 20	TC 131	10.00 R 20 ; 10.00 - 20
		275 / 80 R 20
11.00 R 20	TC 131	11.00 R 20 ; 11.00 - 20
		10.00 R 20 ; 10.00 - 20
		13 / 80 R 20
		11.00 R 20 Compactador
		11.00 - 20 Compactador
12.00 R 20	TC 131	12.00 R 20 ; 12.00 - 20
		11.50 R 20 ; 11.50 - 20
		11.00 R 20 ; 11.00 - 20
		335 / 80 R 20
		365 / 80 R 20
		375 / 70 R 20
11.00 R 22	TC 131	11.00 R 22 ; 11.00 - 22
		10.00 R 22 ; 10.00 - 22
275/80 R 22.5 C	TR 462 C	255 / 80 R 22.5
		275 / 80 R 22.5
		265 / 75 R 22.5
		275 / 70 R 22.5
		305 / 60 R 22.5
		315 / 60 R 22.5
		9 R 22.5 ; 9 - 22.5
		10 R 22.5 ; 10 - 22.5

Caminhão e Ônibus

Camión y Autobús
Truck & Bus



MEDIDA Medida Size	VÁLVULA Valvula Valve	APLICAÇÃO Aplicación Application
275/80 R 22.5 FC	TR 462 FC	255 / 80 R 22.5
		275 / 80 R 22.5
		265 / 75 R 22.5
		275 / 70 R 22.5
		305 / 60 R 22.5
		315 / 60 R 22.5
		9 R 22.5 ; 9 - 22.5
		10 R 22.5 ; 10 - 22.5
295/80 R 22.5 C	TR 462 C	295 / 80 R 22.5
		315 / 80 R 22.5
		305 / 85 R 22.5
		295 / 75 R 22.5
		305 / 75 R 22.5
		315 / 75 R 22.5
		305 / 70 R 22.5
		315 / 70 R 22.5
		335 / 65 R 22.5
		11 R 22.5 ; 11 - 22.5
		12 R 22.5 ; 12 - 22.5
295/80 R 22.5 FC	TR 462 FC	295 / 80 R 22.5
		315 / 80 R 22.5
		305 / 85 R 22.5
		295 / 75 R 22.5
		305 / 75 R 22.5
		315 / 75 R 22.5
		305 / 70 R 22.5
		315 / 70 R 22.5
		335 / 65 R 22.5
		11 R 22.5 ; 11 - 22.5
		12 R 22.5 ; 12 - 22.5
12.00 R 24	TC 131	12.00 R 24 ; 12.00 - 24
		12.00 R 25 ; 12.00 - 25
		11.00 R 24 ; 11.00 - 24
		325 / 95 R 24
14.00 R 24	TC 131	14.00 R 24 ; 14.00 - 24
		14.00 R 20 ; 14.00 - 20
		13.00 R 20 ; 13.00 - 20
		385 / 95 R 20
		395 / 85 R 20
		425 / 75 R 20

Comercial Leve

Comercial Leve
Light Truck

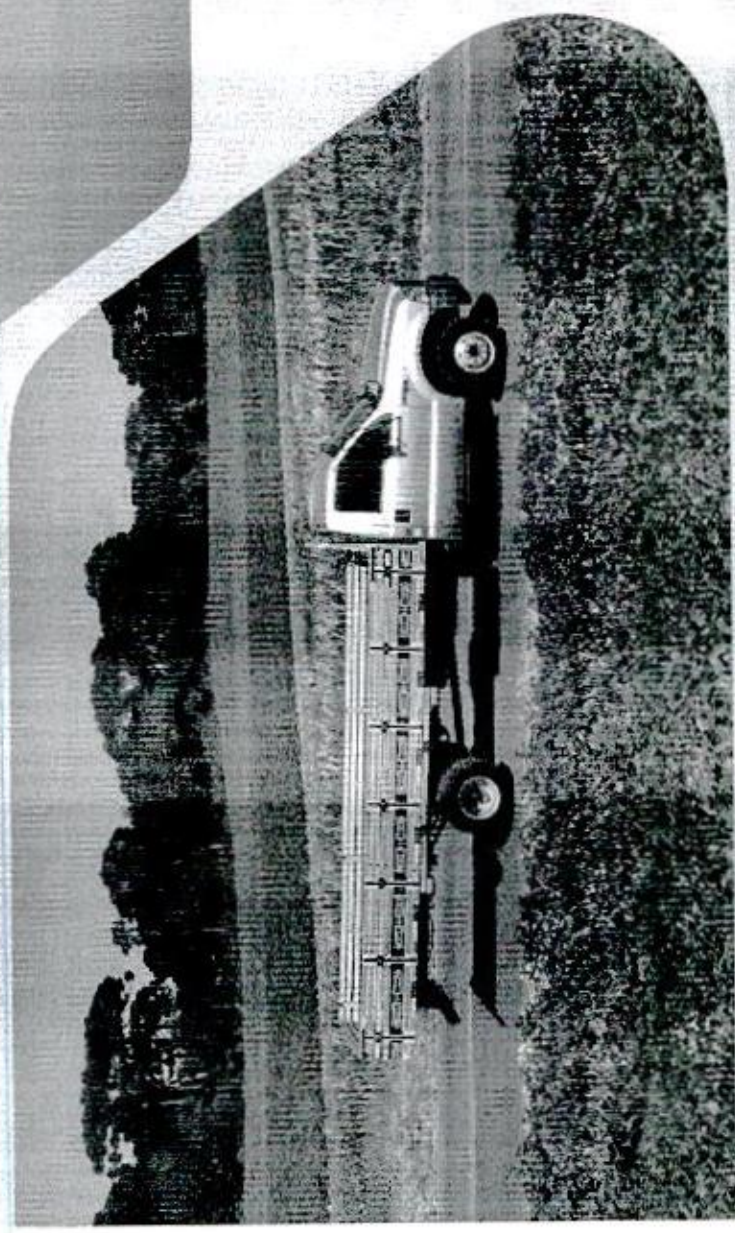



MEDIDA Medida Size	VÁLVULA Válvula Valve	APLICAÇÃO Aplicación Application
CL 1216	TR 460	6.50 R 16 ; 6.50 - 16
		7.00 R 16 ; 7.00 - 16
		6.00 - 16
CL 1416	TR 460 ou SC 84 ou SC 95	7.50 R 16 ; 7.50 - 16
		7.00 R 16 ; 7.00 - 16
CL 1916	TR 460	10.00 - 16
		11.00 - 16
		12.5 L - 16
		360 / 65 R 16
		13.0 / 75 - 16
		14.0 / 65 - 16
		12.4 - 16
		320 / 70 R 16.5
		12 - 16.5

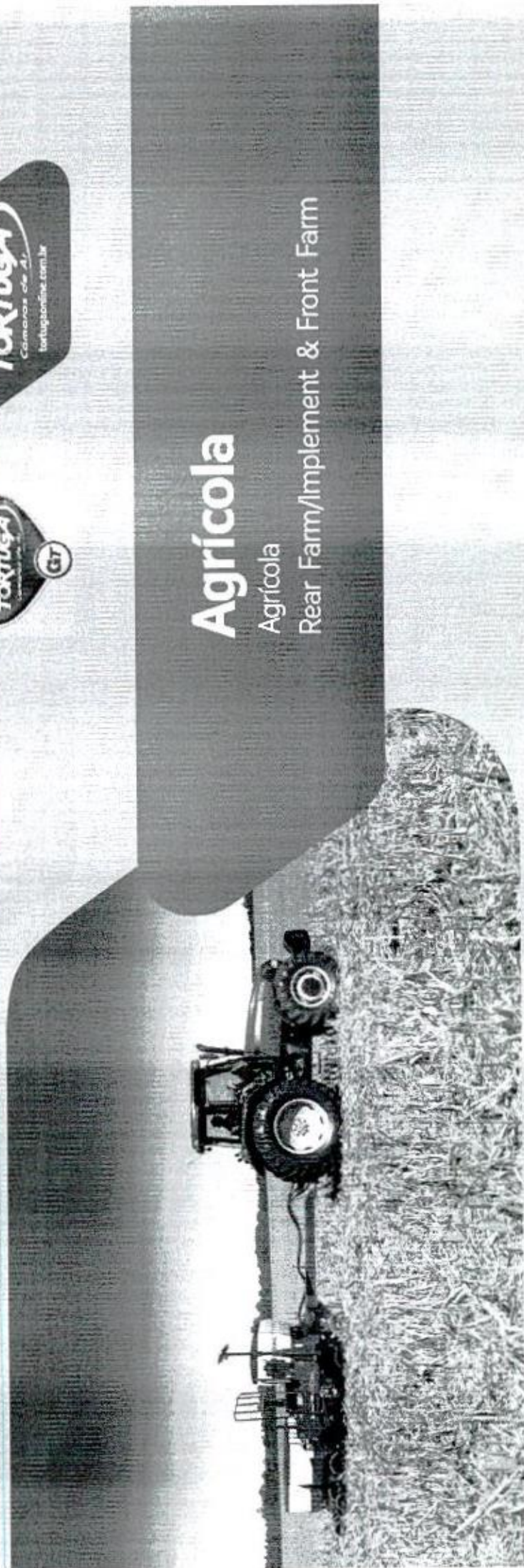

Agrícola

Agrícola

Rear Farm/Implement & Front Farm



MEDIDA Medida Size	VÁLVULA Valvula Valve	APLICAÇÃO Aplicación Application
AG 1012	TR 15	5.00 / 6 - 12
		5.00 - 12
		6 - 12
		170 / 80 - 12
		23 x 8.50 - 12
		6.5 / 80 - 12
AG 1915	TR 15	11 L - 15
		12.5 L - 15
		10.00 - 15
		320 / 60 - 15
		380 / 60 - 15
		400 / 50 - 15
		31 x 12.50 - 15
		31 x 13.50 - 15
		31 x 15.50 - 15
		33 x 12.50 - 15
		10.5 / 85 - 15.3
		11.5 / 80 - 15.3
		12.5 / 80 - 15.3
		300 / 80 - 15.3
		320 / 80 - 15.3
260 / 70 - 15.3		
AG 2415	TR 218 A	400 / 60 - 15.5
		400 / 55 - 15.5
		36 x 13.50 - 15
AG 1216	TR 15	6.00 - 16
		6.50 - 16
		7.00 - 16
		7.5 L - 15
		180 / 90 - 16
		190 / 90 - 16
		200 / 90 - 16
		210 / 80 - 16
		230 / 70 - 16
		9.0 / 70 - 16
7 - 16		

Agrícola

Agrícola

Rear Farm/Implement & Front Farm



MEDIDA Medida Size	VÁLVULA Valvula Valve	APLICAÇÃO Aplicación Application
AG 1416	TR 15	7.00 - 16
		7.50 - 16
		8.00 - 16
		9 L - 15
		9.5 L - 15
		210 / 95 R 16
		230 / 80 R 16
		240 / 70 R 16
		260 / 70 R 16
		260 / 65 R 16
		8.3 - 16
		8 - 16
AG 1616	TR 15	8.25 - 16
		9.00 - 16
		11 L - 16
		11.5 / 70 - 16
		10.5 / 65 - 16
		250 / 80 R 16
		270 / 75 R 16
		280 / 70 R 16
		300 / 70 R 16
		300 / 65 R 16
		9.5 - 16
		280 / 60 - 15.5
		260 / 70 R 16.5
		10 - 16.5
AG 1916	TR 15	10.00 - 16
		11.00 - 16
		12.5 L - 16
		360 / 65 R 16
		13.0 / 75 - 16
		14.0 / 65 - 16
		12.4 - 16
		320 / 70 R 16.5
		12 - 16.5



MEDIDA Medida Size	VÁLVULA Valvula Valve	APLICAÇÃO Aplicación Application
AG 1218	TR218 A	7.00 - 18
		6.00 - 19
		8 - 18
AG 1418	TR 15 ou TR 218 A	7.50 - 18
		8.00 - 18
		7.00 - 19
		210 / 95 R 18
AG 1718	TR 15	260 / 70 R 18
		10.5 / 80 - 18
		11.5 / 70 - 18
		250 / 80 R 18
		280 / 80 R 18
		280 / 70 R 18
		300 / 70 R 18
		300 / 65 R 18
		320 / 65 R 18
		AG 2018
320 / 80 R 18		
320 / 65 R 18		
340 / 65 R 18		
12.0 / 75 - 18		
13.0 / 65 - 18		
360 / 70 R 17.5		
400 / 55 - 17.5		
36 x 16 - 17.5		
14 - 17.5		
AG 0921	TR 35	4.50 - 21
		4.75 / 5.00 - 21
		5.25 / 5.50 - 21
Ag1922	TR 218 A	400 / 55 - 22.5
		360 / 60 - 22.5
AG 3322	TR 218 A	580 / 65 - 22.5
		500 / 60 - 22.5
		550 / 60 - 22.5
		560 / 60 - 22.5
		600 / 55 - 22.5

Agrícola

Agrícola

Rear Farm/Implement & Front Farm



MEDIDA <i>Medida</i> Size	VÁLVULA <i>Valvula</i> Valve	APLICAÇÃO <i>Aplicación</i> Application
AG 3322 (* Continuação)	TR 218 A	600 / 50 - 22.5
		620 / 50 - 22.5
		650 / 50 - 22.5
		650 / 45 - 22.5
		710 / 45 - 22.5
		710 / 40 - 22.5
		36 x 13.50 - 15
AG 1624	TR 218 A	9.5 R 24 ; 9.5 - 24
		8.3 R 24 ; 8.3 - 24
		240 / 85 R 24
		250 / 85 R 24
		300 / 70 R 24
		7.50 - 24
		9.00 - 24
AG 2024	TR 218 A	12.4 R 24 ; 12.4 - 24
		11.2 R 24 ; 11.2 - 24
		280 / 85 R 24
		320 / 85 R 24
		340 / 85 R 24
		320 / 75 R 24
		320 / 70 R 24
		360 / 70 R 24
		11.00 - 24
		11.25 - 24
11.5 - 24		
AG 2424	TR 218 A	14.9 R 24 ; 14.9 - 24
		13.6 R 24 ; 13.6 - 24
		380 / 85 R 24
		400 / 80 R 24
		380 / 75 R 24
		380 / 70 R 24
		400 / 70 R 24
		420 / 70 R 24
		440 / 70 R 24
		440 / 65 R 24
		15.5 / 80 - 24
		15.0 - 24



MEDIDA Medida Size	VÁLVULA Valvula Valve	APLICAÇÃO Aplicación Application
AG 2824	TR 218 A	16.9 R 24 ; 16.9 - 24
		14.9 R 24 ; 14.9 - 24
		17.5L R 24 ; 17.5L - 24
		420 / 85 R 24
		440 / 80 R 24
		480 / 75 R 24
		445 / 70 R 24
		460 / 70 R 24
		480 / 70 R 24
		500 / 70 R 24
		480 / 65 R 24
		16.5 / 85 - 24
		48 x 20.00 - 24
		500 / 60 - 22.5
		550 / 60 - 22.5
		560 / 60 - 22.5
		600 / 50 - 22.5
		16.5 / 70 - 22.5
		600 / 50 - 24.5
		AG 3026
16.9 R 26 ; 16.9 - 26		
18.4 R 24 ; 18.4 - 24		
19.5L R 24 ; 19.5L - 24		
21L R 24 ; 21L - 24		
460 / 85 R 26		
480 / 80 R 26		
520 / 80 R 26		
480 / 70 R 26		
520 / 70 R 26		
540 / 65 R 26		
500 / 85 R 24		
495 / 70 R 24		
500 / 70 R 24		
540 / 70 R 24		
540 / 65 R 24		
500 / 60 - 26.5		
600 / 55 - 26.5		
620 / 55 - 26.5		

Agrícola

Agrícola
Rear Farm/Implement & Front Farm



MEDIDA <i>Medida</i> <i>Size</i>	VÁLVULA <i>Válvula</i> <i>Valve</i>	APLICAÇÃO <i>Aplicación</i> <i>Application</i>
AG 3926	TR 218 A	23.1 R 26 ; 23.1 - 26
		620 / 75 R 26
		580 / 70 R 26
		620 / 70 R 26
		650 / 70 R 26
		750 / 55 R 26
		650 / 60 - 26.5
		680 / 55 - 26.5
		750 / 55 - 26.5
		750 / 50 - 26.5
		800 / 50 - 26.5
AG 2028	TR 218 A	12.4 R 28 ; 12.4 - 28
		11.2 R 28 ; 11.2 - 28
		13.6 R 26 ; 13.6 - 26
		320 / 85 R 28
		340 / 85 R 28
		320 / 70 R 28
		360 / 70 R 28
		13.5 / 85 - 28
		11.25 - 28
AG 2428	TR 218 A	14.9 R 28 ; 14.9 - 28
		14.9 R 26 ; 14.9 - 26
		13.6 R 28 ; 13.6 - 28
		380 / 85 R 28
		420 / 75 R 28
		380 / 70 R 28
		420 / 70 R 28
		440 / 65 R 28
		15.0 - 28



100572

MEDIDA Medida Size	VÁLVULA Valvula Valve	APLICAÇÃO Aplicación Application
AG 2730	TR 218 A	16.9 R 28 ; 16.9 - 28
		16.9 R 30 ; 16.9 - 30
		14.9 R 30 ; 14.9 - 30
		420 / 90 R 30
		380 / 85 R 30
		420 / 85 R 30
		420 / 80 R 30
		420 / 70 R 30
		16.5 / 85 R 30
		17.0 - 30
		420 / 85 R 28
		440 / 80 R 28
		480 / 75 R 28
		480 / 70 R 28
		500 / 70 R 28
		520 / 70 R 28
		480 / 65 R 28
		540 / 65 R 28
		520 / 60 R 28
		16.5 / 85 - 28
17.0 - 28		
AG 3030	TR 218 A	18.4 R 30 ; 18.4 - 30
		16.9 R 30 ; 16.9 - 30
		18.4 R 28 ; 18.4 - 28
		420 / 90 R 30
		460 / 85 R 30
		480 / 70 R 30
		520 / 70 R 30
		540 / 65 R 30
		600 / 55 - 30.5
		23.1 R 30 ; 23.1 - 30
AG 3530	TR 218 A	21L - 30
		600 / 70 R 30
		600 / 65 R 30
		600 / 60 R 30
		620 / 60 R 30
		21L - 28
		540 / 75 R 28
		600 / 70 R 28

Agrícola

Agrícola

Rear Farm/Implement & Front Farm



MEDIDA Medida Size	VÁLVULA Valvula Valve	APLICAÇÃO Aplicación Application
AG 3530 (* Continuação)	TR 218 A	620 / 70 R 28
		600 / 65 R 28
		650 / 65 - 30.5
		600 / 60 - 30.5
		620 / 60 - 30.5
		620 / 55 - 30.5
		650 / 55 - 30.5
		710 / 50 - 30.5
		750 / 45 - 30.5
AG 3930	TR 218 A	28L R 26 ; 28L - 26
		23.1 R 30 ; 23.1 - 30
		620 / 75 R 30
		600 / 70 R 30
		650 / 70 R 30
		710 / 65 R 30
		710 / 60 R 30
		750 / 55 R 30
		650 / 65 - 30.5
		710 / 60 - 30.5
750 / 60 - 30.5		
AG 4132	TR 218 A	24.5 R 32 ; 24.5 - 32
		20.8 R 34 ; 20.8 - 34
		23.1 R 34 ; 23.1 - 34
		500 / 95 D 32
		650 / 75 R 32
		680 / 75 R 32
		680 / 70 R 32
		520 / 85 R 34
		580 / 80 R 34
		620 / 75 R 34
		650 / 75 R 34
		600 / 70 R 34
		680 / 70 R 34
		650 / 65 R 34
		710 / 60 R 34
		750 / 55 R 34
		650 / 75 R 30
		750 / 60 - 30.5
800 / 55 - 30.5		



000074

MEDIDA Medida Size	VÁLVULA Valvula Valve	APLICAÇÃO Aplicación Application
AG 4332	TR 218 A	30.5L R 32 ; 30.5L - 32
		24.5 R 32 ; 24.5 - 32
		680 / 85 R 32
		650 / 75 R 32
		680 / 75 R 32
		710 / 75 R 32
		680 / 70 R 32
		800 / 65 R 32
		800 / 60 R 32
		650 / 75 R 34
		710 / 75 R 34
		750 / 65 R 34
		AG 3034
16.9 R 34 ; 16.9 - 34		
420 / 85 R 34		
460 / 85 R 34		
480 / 85 R 34		
480 / 75 R 34		
480 / 70 R 34		
520 / 70 R 34		
540 / 65 R 34		
18.5 - 34		
AG 2036	TR 218 A	12.4 R 36 ; 12.4 - 36
		11.2 R 36 ; 11.2 - 36
		12.4 R 32 ; 12.4 - 32
		270 / 95 R 36
		320 / 85 R 36
		340 / 85 R 36
		290 / 95 R 34
		320 / 85 R 34
		320 / 90 R 32
		320 / 85 R 32
AG 2338	TR 218 A	13.6 R 38 ; 13.6 - 38
		12.4 R 38 ; 12.4 - 38
		14.9 R 38 ; 14.9 - 38
		15.5 R 38 ; 15.5 - 38

Agrícola

Agrícola

Rear Farm/Implement & Front Farm



320E75

MEDIDA Medida Size	VÁLVULA Valvula Valve	APLICAÇÃO Aplicación Application
AG 2338 (* Continuação)	TR 218 A	13.6 R 36 ; 13.6 - 36
		270 / 95 R 38
		290 / 90 R 38
		320 / 85 R 38
		340 / 85 R 38
		380 / 85 R 38
		380 / 80 R 38
		400 / 75 R 38
		380 / 85 R 34
AG 3138	TR 218 A	20.8 R 38 ; 20.8 - 38
		18.4 R 38 ; 18.4 - 38
		16.9 R 38 ; 16.9 - 38
		420 / 85 R 38
		460 / 85 R 38
		520 / 85 R 38
		480 / 80 R 38
		520 / 75 R 38
		480 / 70 R 38
		520 / 70 R 38
600 / 60 R 38		
AG 4538	TR 218 A	650 / 85 R 38
		710 / 85 R 38
		650 / 75 R 38
		710 / 70 R 38
		800 / 70 R 38
		750 / 65 R 38
		850 / 60 R 38
AG 1542	TR 218 A	9.5 R 42 ; 9.5 - 42
		230 / 95 R 42
		270 / 95 R 42
		290 / 90 R 42
		300 / 85 R 42
		210 / 95 R 44
		230 / 95 R 44



100576

MEDIDA Medida Size	VÁLVULA Valvula Valve	APLICAÇÃO Aplicación Application
AG 2342	TR 218 A	12.4 R 42 ; 12.4 - 42
		300 / 95 R 42
		320 / 90 R 42
		270 / 95 R 44
AG 3342	TR 218 A	20.8 R 42 ; 20.8 - 42
		18.4 R 42 ; 18.4 - 42
		460 / 85 R 42
		520 / 85 R 42
		480 / 80 R 42
		580 / 70 R 42
		600 / 70 R 42
		620 / 70 R 42
		600 / 65 R 42
AG 2446	TR 218 A	320 / 90 R 46
		380 / 90 R 46
		340 / 85 R 46
		380 / 85 R 46
		420 / 80 R 46
		14.9 - 46
AG 3050	TR 218 A	380 / 105 R 50
		380 / 90 R 50
		480 / 80 R 50
		520 / 85 R 46
		480 / 80 R 46
		18.4 - 46

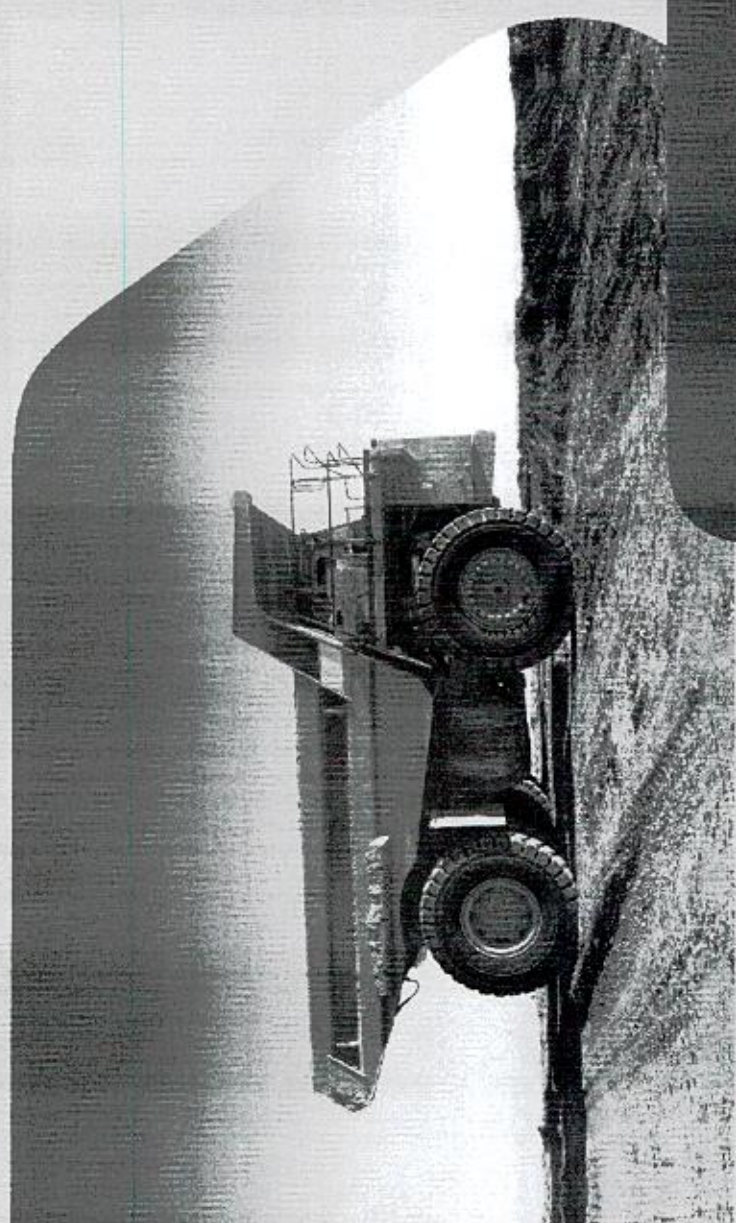

A natureza e
a nossa vida.



Fora de Estrada

Todo Terreno
Road Builder & Off-the-Highway

000577

MEDIDA Medida Size	VÁLVULA Valvula Valve	APLICAÇÃO Aplicación Application
FE 1416	000578 SC 95	7.00 - 15 Compactador
		7.50 - 15 Compactador
		8.25 - 15 Compactador
		8.5 / 90 - 15 Compactador
FE 2525*	TR 220 A	14.00 R 24 ; 14.00 - 24
		14.00 R 25 ; 14.00 - 25
		13.00 R 24 ; 13.00 - 24
		13.00 R 25 ; 13.00 - 25
		15.5 R 25 ; 15.5 - 25
		385 / 95 R 24
		385 / 95 R 25
		365 / 80 R 24
		395 / 80 R 25
		405 / 80 R 25
		17 / 80 R 24
FE 2725**	TR 220 A ou TRJ 1175 C	17.5 R 25 ; 17.5 - 25
		14.00 R 24 ; 14.00 - 24
		14.00 R 25 ; 14.00 - 25
		385 / 95 R 24
		385 / 95 R 25
		445 / 80 R 25
		445 / 70 R 24
		455 / 70 R 24
FE 5025	TRJ 1175 C	20 / 65 R 25 ; 20 / 65 - 25
		29.5 R 25 ; 29.5 - 25
		26.5 R 25 ; 26.5 - 25
FE 3026	TRJ 1175 C	24.00 - 25
		20.5 R 25 ; 20.5 - 25
		16.00 R 24 ; 16.00 - 24
		16.00 R 25 ; 16.00 - 25
		445 / 95 R 25
		525 / 80 R 25
		495 / 70 R 24
		555 / 70 R 24
		555 / 70 R 25
		550 / 65 R 25
		22 / 65 R 25
22 / 70 - 24		

(*) Para aplicação em rodas fora de centro, utilizar a câmara agrícola AG 2424

(**) Para aplicação em rodas fora de centro, utilizar a câmara agrícola AG 2824

Fora de Estrada

Todo Terreno

Road Builder & Off-the-Highway



MEDIDA Medida Size	VÁLVULA Valvula Valve	APLICAÇÃO Aplicación Application
FE 3926	000579 TRJ 1175 C	23.5 R 25 ; 23.5 - 25
		20.5 R 25 ; 20.5 - 25
		18.00 R 25 ; 18.00 - 25
		21.00 R 25 ; 21.00 - 25
		505 / 95 R 25
		575 / 95 R 25
		525 / 80 R 25
		605 / 80 R 25
		625 / 70 R 25
		650 / 65 R 25
		25 / 65 R 25 ; 25 / 65 - 25

Válvulas

Valvulas

Inner tube valves

000580

Válvula
Valvula
Valve

TR 13



Válvula
Valvula
Valve

TR 15



Válvula
Valvula
Valve

TR 35



Válvula
Valvula
Valve

TR 150



Válvula
Valvula
Valve

SC 95



Válvula
Valvula
Valve

SC 84

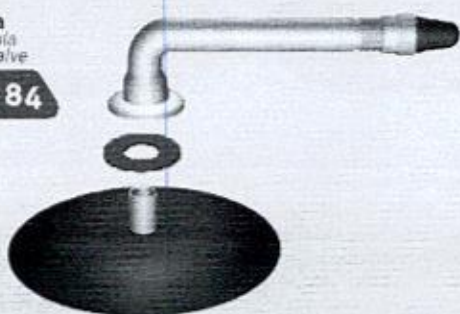



Válvula
Valvula
Valve

TC 131
V3065



Válvula
Valvula
Valve

TR 460



*Aplicação na medida
CA 215/75 - 17.5
*Aplicação curta
*Aplicação as
CA 215/75 - 17.5



Válvula
Valvula
Valve

TR 462



Válvula
Valvula
Valve

TR 218A



Válvula
Valvula
Valve

TR 220



Válvula
Valvula
Valve

TRJ 1175C

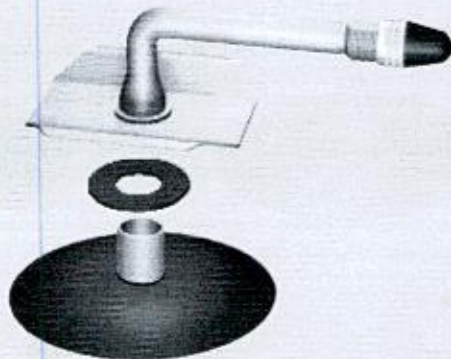

Base
Base
Base

SP 1000



000582

+55 41 0800 41 1919

tortugaonline.com.br



Declaração

A Tortuga Produtos de Borracha Ltda. (CNPJ: 00.934.658/0001-70), **proprietária das marcas Tortuga Câmaras de Ar e QBom**, declara para os devidos fins que:

- a) Possui Sistema de Gestão da Qualidade certificado, com base na norma NBR ISO 9001:2008;
- b) O Processo de fabricação que garante o atendimento dos valores limites de propriedades físicas e métodos de ensaio, estabelecidos na ABNT NBR 15557:2008 - Câmaras de ar para pneus – Requisitos e métodos de ensaio;
- c) Estabelece processo estruturado, para o recebimento e tratamento de Reclamação de Clientes;
- d) Define Corpo Técnico qualificado, para realizar análise de defeitos relativos aos seus produtos;
- e) Aplica Garantia de 3 (três) anos para seus produtos, a partir da data de fabricação;
- f) A Fábrica de Câmaras de Ar está instalada na cidade de Curitiba, Paraná, Brasil;
- g) A empresa **Comércio de Câmaras de Ar SWG Ltda.** é credenciada, para a venda de câmaras de ar de nossa linha de produção - marcas: Tortuga Câmaras de Ar e QBom.

Nota: Este documento é válido até 31/12/2018.

Curitiba, 15 de março de 2018.



Alexandre Toledo
Supervisor Sistema da Qualidade



Prefeitura Municipal de Anahy

ESTADO DO PARANÁ

Rua Vereador Leonardo Dobicz, 591 - Centro - Fone: (45) 3249-1149
 CEP 85425-000 - ANAHY - PARANÁ

E-mail: prefeitura_anahy@hotmail.com - CNPJ 95.594.800/0001-94

ATESTADO DE CAPACIDADE TÉCNICA

O Município de Anahy Estado do Paraná inscrito sob CNPJ- 95.594.800/0001-94 com sede na Av Vereador Leonardo Aparecido Dobicz nº 591 Centro no Município de Anahy- PR Neste ato representado pelo Secretário de Cordenação Geral **SR. Edimar Zanatta inscrito no CPF N°. 927.989.699-72** -Atesta para os devidos fins, que a empresa **JMC DISTRIBUIDORA DE PNEUS LTDA-EPP** ,inscrita sob o N° do CNPJ **01.795.704/0001-60** Estabelecida na Rua Marechal Floriano nº 2803 Centro de Cascavel-PR , e que a proponente e fornecedor de pneus e acessórios e que cumpriu ao que consta no edital e cumprido satisfatoriamente com seus compromissos, com plena capacidade técnica ,considerando que sempre atendeu-nós com todos os serviços contratados .

Com fornecimento de Pneus e marcas e modelos diversos especificando alguns de seus modelos e marcas de pneus Convencionais

Pirelli/Tornel/Malhotra/Marcher/Centela//Aeolus/Cinborge/Ciat/Westlack/Forreruner/Otrmax/Aliance/Adivance/Maxma/Gripmaster/Magnum/Speedmax/JKTyres/Goodyear/Ecotyre/1000x20/900x20/750x16/1100x22/9.17.5/285/70R19.5/12.4x24/14.9x24/14.9x28/16.9x30.16.9x28/18.4x30/18.4x34/23.1x26/23.1x30/11x15/11x16/10x16.5/12x16.5/14x17.5/12.5/80x18/19.5x24/1300x24/1400x24/17.5x25/20.5x25/23.5x25-Para pneus Radiais modelos e marcas/ Dunlop/Delinte/Westlack/Sailun/ATLAS/Triangele/Duratum/Aeolus/Goodyear/continental/Tornel/Jktyres/Pirelli/Aliance/Drc/Longmarch/amulet/compassal.1000R20/900R20/1100R22/215/75R17.5/235/75R17.5/295/80R22.5/275/80R22.5/285/70R19.5/1400R24/17.5R25/20.5R25/175.70R13/175.70R14/185.70R14/185.65R14/185.65R15/195.60R15/195.65R15/205.55R16/235.45R18/225.50R17/215.65R16/185R14C/205.70R15C/225.70R15C/195.75R16C/205.75R16C/225.65R16C/225.75R16C/215.75R16C/265.70R16/265.65R17/31.10.50R15/600.65R28/710.70R38.23.5x25.

A declaração deste Atestado tem validade ate 30 de Dezembro de 2025.

Sendo a expressão da verdade firmo o presente.

Anahy -PR 10 de fevereiro de 2023

EDIMAR
ZANATTA:9
2798969972

Assinado de forma digital por EDIMAR ZANATTA:92798969972
 Dados: 2023.02.10 09:07:40 -03'00'

Nome - Edimar Zanatta
 CPF- - 927.989.699-72
 Cel- (45) 98808-3259



Ministério do Meio Ambiente
Instituto Brasileiro do Meio Ambiente e dos Recursos Naturais Renováveis



CADASTROS TÉCNICOS FEDERAIS
CONSULTA PÚBLICA A CERTIFICADO DE REGULARIDADE - CR

Registro n.º: 6080172 Data de consulta: 17/10/2023 CR emitido em: 11/10/2023 CR válido até: 11/01/2024

Dados básicos

CNPJ: 13.773.997.000/1-64
Razão social: YARO COMERCIO E IMPORTACAO LTDA
Nome fantasia: YARO COMERCIO E IMPORTACAO LTDA
Data de abertura: 25-05-2011

Endereço

Logradouro: AV MARINGA Complemento: BARRACAO D1 E D2
N.º: 1354 Município: PINHAIS
Bairro: EMILIANO PERNETA UF: PR
CEP: 83324-442

Cadastro Técnico Federal de Atividades Potencialmente Poluidoras e Utilizadoras de Recursos Ambientais - CTF/APP

Categoria	Detalhe
21 - Atividades não relacionadas no Anexo VIII da Lei nº 6.938/1981	45 - Importação de pneus e similares - Resolução CONAMA nº 416/2009

Conforme dados disponíveis na presente data, a pessoa jurídica acima possui Certificado de Regularidade em conformidade com as obrigações cadastrais e de prestação de informações ambientais sobre as atividades desenvolvidas sob controle e fiscalização do Ibama, por meio do CTF/APP.

O certificado de regularidade emitido pelo CTF/APP não desobriga a pessoa inscrita de obter licenças, autorizações, permissões, concessões, alvarás e demais documentos exigíveis por instituições federais, estaduais, distritais ou municipais para o exercício de suas atividades.

O Certificado de Regularidade do CTF/APP não habilita o transporte e produtos e subprodutos florestais e faunísticos.

Fechar

Este site é protegido por hCaptcha e sua Política de Privacidade e Termos de Serviço se aplicam.

BRASIL



----- Site do Inmetro ----- v



Certificados

Produtos

Serviços

Empresas

Organismos
Acreditados

Produtos e Serviços com Conformidade Avaliada



Certificados

Resultado da Consulta:

21 Certificado(s)

755 Produtos(s)

0 Serviços(s)

Página 1

Certificador: IQA Nº Certificado: 04P-0654.02-01 Tipo: Produto Emissão: 27/08/2020 Validade: 27/08/2024 Status do Certificado: Ativo Doc.Normativo

CNPJ/CPF	Razão Social / Nome (PF)	Nome fantasia	Endereço	Status	Papel da empresa
09634192000162	BKS - COMÉRCIO, IMPORTAÇÃO E EXPORTAÇÃO LTDA.	BKS - COMÉRCIO, IMPORTAÇÃO E EXPORTAÇÃO	ROD. BR-101 SUL, KM 96,4, 5225 - - DISTR. INDUS. DIPER - CABO DE SANTO AGOST., PE - BRASIL Email: bks@bkstrading.com.br	ATIVO	REPRESENTANTE LEGAL
	SHANDONG NEW CONTINENT TIRE CO., LTD.	SHANDONG NEW CONTINENT TIRE CO., LTD.	LUSHAN PROJECT AREA, - - SHANDONG PROVINCE - LINYI CITY, - CHINA	ATIVO	CENTRO DE TECNOLOGIA/FABRICANTE
▼ Marca	▼ Modelo	▼ Importado	▼ Descrição		
COMFORSER	CF1000 - 6939801711836	SIM	P215/75R15 100S TL		
COMFORSER	CF1000 - 6939801711843	SIM	P235/75R15 105S TL		
COMFORSER	CF1100 - 6939801700885	SIM	P235/75R15 105T TL		
COMFORSER	CF1100 - 6939801700946	SIM	215/75R15 100S TL		
COMFORSER	CF2000 - 6939801712079	SIM	265/75R16 116T TL		

Certificador: IQA Nº Certificado: 04P-0654.02-02 Tipo: Produto Emissão: 27/08/2020 Validade: 27/08/2024 Status do Certificado: Ativo Doc.Normativo

CNPJ/CPF	Razão Social / Nome (PF)	Nome fantasia	Endereço	Status	Papel da empresa
09634192000162	BKS - COMÉRCIO, IMPORTAÇÃO E EXPORTAÇÃO LTDA.	BKS - COMÉRCIO, IMPORTAÇÃO E EXPORTAÇÃO	ROD. BR-101 SUL, KM 96,4, 5225 - - DISTR. INDUS. DIPER - CABO DE SANTO AGOST., PE - BRASIL Email: bks@bkstrading.com.br	ATIVO	REPRESENTANTE LEGAL
	SHANDONG NEW CONTINENT TIRE CO., LTD.	SHANDONG NEW CONTINENT TIRE CO., LTD.	LUSHAN PROJECT AREA, - - SHANDONG PROVINCE - LINYI CITY, - CHINA	ATIVO	CENTRO DE TECNOLOGIA/FABRICANTE
▼ Marca	▼ Modelo	▼ Importado	▼ Descrição		
COMFORSER	CF1000 - 6939801711850	SIM	P215/70R16 99T TL		
COMFORSER	CF1000 - 6939801711867	SIM	P235/70R16 104T TL		
COMFORSER	CF1000 - 6939801711874	SIM	P245/70R16 106T TL		
COMFORSER	CF1000 - 6939801711881	SIM	255/70R16 111T TL		
COMFORSER	CF1000 - 6939801711898	SIM	P265/70R16 111T TL		
COMFORSER	CF1000 - 6939801715339	SIM	225/70R15 100T TL		
COMFORSER	CF1100 - 6939801700144	SIM	P225/70R16 101T TL		
COMFORSER	CF1100 - 6939801700267	SIM	P265/70R17 115T TL		
COMFORSER	CF1100 - 6939801700656	SIM	P215/70R16 99T TL		
COMFORSER	CF1100 - 6939801700984	SIM	P265/70R16 111T TL		
COMFORSER	CF1100 - 6939801700991	SIM	P275/70R16 114T TL		
COMFORSER	CF1100 - 6939801701097	SIM	205/70R15 96T TL		
COMFORSER	CF1100 - 6939801701479	SIM	265/70R18 116T TL		

COMFORSER	CF1100 - 6939801701608	SIM	P255/70R16 111T TL
COMFORSER	CF1100 - 6939801701615	SIM	P245/70R16 106T TL
COMFORSER	CF1100 - 6939801701622	SIM	P235/70R16 104S TL
COMFORSER	CF2000 - 6939801712154	SIM	265/70R16 112H TL
COMFORSER	CF2000 - 6939801712161	SIM	275/70R16 114H TL
COMFORSER	CF600 - 6939801710693	SIM	155/70R13 75T TL
COMFORSER	CF600 - 6939801710709	SIM	165/70R13 79T TL
COMFORSER	CF610 - 6939801713274	SIM	165/70R13 79T TL
COMFORSER	CF610 - 6939801713281	SIM	175/70R13 82T TL
COMFORSER	CF620 - 6939801710952	SIM	165/70R13 79T TL
COMFORSER	CF620 - 6939801710976	SIM	185/70R13 86T TL
COMFORSER	CF620 - 6939801717906	SIM	165/70R14 81T TL

Certificador: IQA **Nº Certificado:** 04P-0654.02-03 **Tipo: Produto** **Emissão:** 27/08/2020 **Validade:** 27/08/2024 **Status do Certificado:** Ativo **Doc.Normativo**

CNPJ/CPF	Razão Social / Nome (PF)	Nome fantasia	Endereço	Status	Papel da empresa
09634192000162	BKS - COMÉRCIO, IMPORTAÇÃO E EXPORTAÇÃO LTDA.	BKS - COMÉRCIO, IMPORTAÇÃO E EXPORTAÇÃO	ROD. BR-101 SUL, KM 96,4, 5225 - - DISTR. INDUS. DIPER - CABO DE SANTO AGOST. - PE - BRASIL Email: bks@bkstrading.com.br	ATIVO	REPRESENTANTE LEGAL
	SHANDONG NEW CONTINENT TIRE CO., LTD.	SHANDONG NEW CONTINENT TIRE CO., LTD.	LUSHAN PROJECT AREA, - - SHANDONG PROVINCE - LINYI CITY, - CHINA	ATIVO	CENTRO DE TECNOLOGIA/FABRICANTE

▼ Marca	▼ Modelo	▼ Importado	▼ Descrição
COMFORSER	CF2000 - 6939801712086	SIM	205/70R14 95H TL
COMFORSER	CF2000 - 6939801712093	SIM	205/70R15 96H TL
COMFORSER	CF2000 - 6939801712109	SIM	215/70R16 100H TL
COMFORSER	CF2000 - 6939801712116	SIM	225/70R16 103H TL
COMFORSER	CF2000 - 6939801712117	SIM	225/70R16 102H TL
COMFORSER	CF2000 - 6939801712123	SIM	235/70R16 106H TL
COMFORSER	CF2000 - 6939801712130	SIM	245/70R16 107H TL
COMFORSER	CF2000 - 6939801712147	SIM	255/70R16 111H TL
COMFORSER	CF2000 - 6939801712154	SIM	265/70R16 112H TL
COMFORSER	CF2000 - 6939801712161	SIM	275/70R16 114H TL
COMFORSER	CF510 - 6939801712970	SIM	185/70R14 88H TL
COMFORSER	CF510 - 6939801713359	SIM	205/70R14 95H TL
COMFORSER	CF510 - 693980171367	SIM	185/70R13 86H TL
COMFORSER	CF510 - 6939801713670	SIM	185/70R13 86H TL
COMFORSER	CF510 - 693980171369	SIM	195/70R14 91H TL
COMFORSER	CF510 - 6939801713694	SIM	195/65R15 91H TL
COMFORSER	CF510 - 693980171370	SIM	205/70R14 95H TL
COMFORSER	CF510 - 693980171371	SIM	215/70R14 96H TL
COMFORSER	CF510 - 6939801713717	SIM	215/70R14 96H TL
COMFORSER	CF510 - 693980171376	SIM	205/70R15 96H TL
COMFORSER	CF510 - 6939801713762	SIM	205/70R15 96H TL
COMFORSER	CF510 - 693980171377	SIM	215/70R15 98H TL
COMFORSER	CF510 - 6939801713779	SIM	215/70R15 98H TL
COMFORSER	CF600 - 6939801710716	SIM	165/70R14 81H TL
COMFORSER	CF600 - 6939801710723	SIM	175/70R13 82H TL
COMFORSER	CF600 - 6939801710730	SIM	175/70R14 84H TL
COMFORSER	CF600 - 6939801710747	SIM	185/70R14 88H TL
COMFORSER	CF600 - 6939801710754	SIM	195/70R14 91H TL
COMFORSER	CF600 - 6939801710761	SIM	215/70R15 96H TL
COMFORSER	CF610 - 6939801713304	SIM	165/70R14 81H TL
COMFORSER	CF610 - 6939801713311	SIM	175/70R14 84H TL
COMFORSER	CF620 - 6939801710969	SIM	175/70R14 84H TL
COMFORSER	CF620 - 6939801710983	SIM	185/70R14 88H TL
COMFORSER	CF620 - 6939801715360	SIM	175/70R13 82H TL

COMFORSER	COMFORSER 165/70R14 81H CF600 / 6939801710716	SIM	(F03) 2A2B1C4D4
COMFORSER	COMFORSER 165/70R14 81H CF610 / 6939801713304	SIM	(F03) 2A2B1C4D4
COMFORSER	COMFORSER 175/70R13 82H CF600 / 6939801710723	SIM	(F03) 2A2B1C4D4
COMFORSER	COMFORSER 175/70R13 82H CF620 / 6939801715360	SIM	(F03) 2A2B1C4D4
COMFORSER	COMFORSER 175/70R14 84H CF600 / 6939801710730	SIM	(F03) 2A2B1C4D4
COMFORSER	COMFORSER 175/70R14 84H CF610 / 6939801713311	SIM	(F03) 2A2B1C4D4
COMFORSER	COMFORSER 175/70R14 84H CF620 / 6939801710969	SIM	(F03) 2A2B1C4D4
COMFORSER	COMFORSER 185/70R13 86H CF510 / 693980171367	SIM	(F03) 2A2B1C4D4
COMFORSER	COMFORSER 185/70R13 86H CF510 / 6939801713670	SIM	(F03) 2A2B1C4D4
COMFORSER	COMFORSER 185/70R14 88H CF510 / 6939801712970	SIM	(F03) 2A2B1C4D4
COMFORSER	COMFORSER 185/70R14 88H CF600 / 6939801710747	SIM	(F03) 2A2B1C4D4
COMFORSER	COMFORSER 185/70R14 88H CF620 / 6939801710983	SIM	(F03) 2A2B1C4D4
COMFORSER	COMFORSER 195/70R14 91H CF510 / 693980171369	SIM	(F03) 2A2B1C4D4
COMFORSER	COMFORSER 195/70R14 91H CF510 / 6939801713694	SIM	(F03) 2A2B1C4D4
COMFORSER	COMFORSER 195/70R14 91H CF600 / 6939801710754	SIM	(F03) 2A2B1C4D4
COMFORSER	COMFORSER 205/70R14 95H CF2000 / 6939801712086	SIM	(F03) 2A2B1C4D4
COMFORSER	COMFORSER 205/70R14 95H CF510 / 6939801713359	SIM	(F03) 2A2B1C4D4
COMFORSER	COMFORSER 205/70R14 95H CF510 / 693980171370	SIM	(F03) 2A2B1C4D4
COMFORSER	COMFORSER 205/70R15 96H CF2000 / 6939801712093	SIM	(F03) 2A2B1C4D4
COMFORSER	COMFORSER 205/70R15 96H CF510 / 693980171376	SIM	(F03) 2A2B1C4D4
COMFORSER	COMFORSER 205/70R15 96H CF510 / 6939801713762	SIM	(F03) 2A2B1C4D4
COMFORSER	COMFORSER 215/70R14 96H CF510 / 693980171371	SIM	(F03) 2A2B1C4D4
COMFORSER	COMFORSER 215/70R14 96H CF510 / 6939801713717	SIM	(F03) 2A2B1C4D4
COMFORSER	COMFORSER 215/70R15 98H CF510 / 693980171377	SIM	(F03) 2A2B1C4D4
COMFORSER	COMFORSER 215/70R15 98H CF510 / 6939801713779	SIM	(F03) 2A2B1C4D4
COMFORSER	COMFORSER 215/70R15 98H CF600 / 6939801710761	SIM	(F03) 2A2B1C4D4
COMFORSER	COMFORSER 215/70R16 100H CF2000 / 6939801712109	SIM	(F03) 2A2B1C4D4
COMFORSER	COMFORSER 225/70R16 102H CF2000 / 6939801712117	SIM	(F03) 2A2B1C4D4
COMFORSER	COMFORSER 225/70R16 103H CF2000 / 6939801712116	SIM	(F03) 2A2B1C4D4
COMFORSER	COMFORSER 235/70R16 106H CF2000 / 6939801712123	SIM	(F03) 2A2B1C4D4
COMFORSER	COMFORSER 245/70R16 107H CF2000 / 6939801712130	SIM	(F03) 2A2B1C4D4
COMFORSER	COMFORSER 255/70R16 111H CF2000 / 6939801712147	SIM	(F03) 2A2B1C4D4
COMFORSER	COMFORSER 265/70R16 112H CF2000 / 6939801712154	SIM	(F03) 2A2B1C4D4
COMFORSER	COMFORSER 275/70R16 114H CF2000 / 6939801712161	SIM	(F03) 2A2B1C4D4

Certificador: IQA **Nº Certificado:** 04P-0654.02-04 **Tipo: Produto** **Emissão:** 27/08/2020 **Validade:** 27/08/2024 **Status do Certificado:** Ativo **Doc.Normativo**

CNPJ/CPF	Razão Social / Nome (PF)	Nome fantasia	Endereço	Status	Papel da empresa
09634192000162	BKS - COMÉRCIO, IMPORTAÇÃO E EXPORTAÇÃO LTDA.	BKS - COMÉRCIO, IMPORTAÇÃO E EXPORTAÇÃO	ROD. BR-101 SUL, KM 96,4, 5225 - - DISTR. INDUS. DIPER - CABO DE SANTO AGOST., PE - BRASIL Email: bks@bkstrading.com.br	ATIVO	REPRESENTANTE LEGAL
	SHANDONG NEW CONTINENT TIRE CO., LTD.	SHANDONG NEW CONTINENT TIRE CO., LTD.	LUSHAN PROJECT AREA, - - SHANDONG PROVINCE - LINYI CITY, - CHINA	ATIVO	CENTRO DE TECNOLOGIA/FABRICANTE
▼ Marca		▼ Modelo		▼ Importado	▼ Descrição

COMFORSER	CF1000 - 6939801711904	SIM	P265/65R17 110T TL
COMFORSER	CF1100 - 6939801700236	SIM	225/65R17 102T TL
COMFORSER	CF1100 - 6939801701547	SIM	235/65R18 106T TL
COMFORSER	CF1100 - 6939801701585	SIM	P265/65R17 112S TL
COMFORSER	CF2000 - 6939801712260	SIM	275/65R18 116H TL
COMFORSER	CF610 - 6939801713496	SIM	165/65R13 77T TL
COMFORSER	CF620 - 7939801710990	SIM	155/65R13 73T TL
COMFORSER	CF620 - 7939801711003	SIM	165/65R13 77T TL
COMFORSER	CF900 - 6939801711362	SIM	185/65R14 86H TL
COMFORSER	SPORTS-K4 - 6939801712901	SIM	165/65R14 79S TL
COMFORSER	SPORTS-K4 - 6939801726876	SIM	155/65R14 75T TL

Certificador: IQA **Nº Certificado:** 04P-0654.02-05 **Tipo:** Produto **Emissão:** 27/08/2020 **Validade:** 27/08/2024 **Status do Certificado:** Ativo **Doc.Normativo**

CNPJ/CPF	Razão Social / Nome (PF)	Nome fantasia	Endereço	Status	Papel da empresa
09634192000162	BKS - COMÉRCIO, IMPORTAÇÃO E EXPORTAÇÃO LTDA.	BKS - COMÉRCIO, IMPORTAÇÃO E EXPORTAÇÃO	ROD. BR-101 SUL, KM 96.4, 5225 - - DISTR. INDUS. DIPER - CABO DE SANTO AGOST., PE - BRASIL Email: bks@bkstrading.com.br	ATIVO	REPRESENTANTE LEGAL
	SHANDONG NEW CONTINENT TIRE CO., LTD.	SHANDONG NEW CONTINENT TIRE CO., LTD.	LUSHAN PROJECT AREA, - - SHANDONG PROVINCE - LINYI CITY, - CHINA	ATIVO	CENTRO DE TECNOLOGIA/FABRICANTE

▼ Marca	▼ Modelo	▼ Importado	▼ Descrição
COMFORSER	CF1100 - 6939801701646	SIM	205/65R15 94H TL
COMFORSER	CF2000 - 6939801712178	SIM	205/65R16 95H TL
COMFORSER	CF2000 - 6939801712192	SIM	225/65R17 102H TL
COMFORSER	CF2000 - 6939801712215	SIM	245/65R17 107H TL
COMFORSER	CF2000 - 6939801712222	SIM	255/65R17 110H TL
COMFORSER	CF2000 - 6939801712239	SIM	265/65R17 112H TL
COMFORSER	CF2000 - 6939801712253	SIM	285/65R17 116H TL
COMFORSER	CF2000 - 6939801712260	SIM	275/65R18 116H TL
COMFORSER	CF2000 - 6939801712314	SIM	265/60R18 110H TL
COMFORSER	CF510 - 6939801713014	SIM	185/65R14 86H TL
COMFORSER	CF510 - 6939801713076	SIM	185/65R15 88H TL
COMFORSER	CF510 - 6939801713083	SIM	195/65R15 91H TL
COMFORSER	CF510 - 6939801713090	SIM	205/65R15 94H TL
COMFORSER	CF510 - 6939801713694	SIM	195/65R15 91H TL
COMFORSER	CF510 - 693980171373	SIM	195/65R14 89H TL
COMFORSER	CF510 - 6939801713731	SIM	195/65R14 89H TL
COMFORSER	CF510 - 693980171381	SIM	215/65R15 96H TL
COMFORSER	CF510 - 6939801713816	SIM	215/65R15 96H TL
COMFORSER	CF510 - 6939801715926	SIM	185/65R14 86H TL
COMFORSER	CF600 - 6939801710776	SIM	175/65R14 82H TL
COMFORSER	CF600 - 6939801710785	SIM	175/65R15 84H TL
COMFORSER	CF600 - 6939801710792	SIM	185/65R14 86H TL
COMFORSER	CF600 - 6939801710806	SIM	185/65R15 88H TL
COMFORSER	CF600 - 6939801710815	SIM	195/65R15 91H TL
COMFORSER	CF600 - 6939801710822	SIM	205/65R15 94H TL
COMFORSER	CF600 - 6939801710839	SIM	215/65R15 96H TL
COMFORSER	CF610 - 6939801713328	SIM	175/65R14 82H TL
COMFORSER	CF610 - 6939801713342	SIM	175/65R15 84H TL
COMFORSER	CF620 - 6939801711010	SIM	175/65R14 82H TL
COMFORSER	CF620 - 6939801711027	SIM	185/65R14 86H TL
COMFORSER	CF620 - 6939801711034	SIM	185/65R15 88H TL
COMFORSER	CF620 - 6939801711041	SIM	195/65R15 91H TL
COMFORSER	CF620 - 6939801711058	SIM	205/65R15 94H TL
COMFORSER	CF620 - 6939801715919	SIM	205/65R16 95H TL
COMFORSER	CF900 - 6939801711362	SIM	185/65R14 86H TL

COMFORSER	CF900 - 6939801711379	SIM	185/65R15 88H TL
COMFORSER	CF900 - 6939801711386	SIM	195/65R15 91H TL
COMFORSER	CF900 - 6939801711393	SIM	205/65R15 94H TL
COMFORSER	CF900 - 6939801711409	SIM	215/65R16 98H TL
COMFORSER	SPORTS-K4 - 6939801712871	SIM	155/65R14 75H TL
COMFORSER	SPORTS-K4 - 6939801712871B	SIM	155/65R14 75S TL
COMFORSER	SPORTS-K4 - 6939801712888	SIM	165/65R15 81H TL

Certificador: IQA **Nº Certificado:** 04P-0654.02-06 **Tipo:** Produto **Emissão:** 27/08/2020 **Validade:** 27/08/2024 **Status do Certificado:** Ativo **Doc.Normativo**

CNPJ/CPF	Razão Social / Nome (PF)	Nome fantasia	Endereço	Status	Papel da empresa
09634192000162	BKS - COMÉRCIO, IMPORTAÇÃO E EXPORTAÇÃO LTDA.	BKS - COMÉRCIO, IMPORTAÇÃO E EXPORTAÇÃO	ROD. BR-101 SUL, KM 96,4, 5225 - - DISTR. INDUS. DIPER - CABO DE SANTO AGOST., PE - BRASIL Email: bks@bkstrading.com.br	ATIVO	REPRESENTANTE LEGAL
	SHANDONG NEW CONTINENT TIRE CO., LTD.	SHANDONG NEW CONTINENT TIRE CO., LTD.	LUSHAN PROJECT AREA, - - SHANDONG PROVINCE - LINYI CITY, - CHINA	ATIVO	CENTRO DE TECNOLOGIA/FABRICANTE
▼ Marca	▼ Modelo	▼ Importado	▼ Descrição		
COMFORSER	XL CF1100 - 6939801700526	SIM	215/65R16 102H TL		
COMFORSER	XL CF2000 - 6939801712185	SIM	215/65R16 102H TL		
COMFORSER	XL CF2000 - 6939801712208	SIM	235/65R17 108H TL		
COMFORSER	XL CF2000 - 6939801712246	SIM	275/65R17 119H TL		
COMFORSER	XL CF510 - 6939801713809	SIM	195/65R15 95H TL		

Certificador: IQA **Nº Certificado:** 04P-0654.02-07 **Tipo:** Produto **Emissão:** 27/08/2020 **Validade:** 27/08/2024 **Status do Certificado:** Ativo **Doc.Normativo**

CNPJ/CPF	Razão Social / Nome (PF)	Nome fantasia	Endereço	Status	Papel da empresa
09634192000162	BKS - COMÉRCIO, IMPORTAÇÃO E EXPORTAÇÃO LTDA.	BKS - COMÉRCIO, IMPORTAÇÃO E EXPORTAÇÃO	ROD. BR-101 SUL, KM 96,4, 5225 - - DISTR. INDUS. DIPER - CABO DE SANTO AGOST., PE - BRASIL Email: bks@bkstrading.com.br	ATIVO	REPRESENTANTE LEGAL
	SHANDONG NEW CONTINENT TIRE CO., LTD.	SHANDONG NEW CONTINENT TIRE CO., LTD.	LUSHAN PROJECT AREA, - - SHANDONG PROVINCE - LINYI CITY, - CHINA	ATIVO	CENTRO DE TECNOLOGIA/FABRICANTE
▼ Marca	▼ Modelo	▼ Importado	▼ Descrição		
COMFORSER	CF1000 - 6939801715346	SIM	235/60R16 100H TL		
COMFORSER	CF1000 - 6939801715353	SIM	225/60R17 99H TL		
COMFORSER	CF1000 - 6939801721217	SIM	235/55R16 98H TL		
COMFORSER	CF1100 - 6939801700526	SIM	205/60R15 91H TL		
COMFORSER	CF1100 - 6939801700557	SIM	255/55R19 111H TL		
COMFORSER	CF2000 - 6939801712314	SIM	265/60R18 110H TL		
COMFORSER	CF2000 - 6939801712321	SIM	275/60R20 115H TL		
COMFORSER	CF510 - 6939801713038	SIM	185/60R14 82H TL		
COMFORSER	CF510 - 6939801713113	SIM	185/60R15 84H TL		
COMFORSER	CF510 - 693980171375	SIM	195/60R14 86H TL		
COMFORSER	CF510 - 6939801713755	SIM	195/60R14 86H TL		
COMFORSER	CF510 - 693980171383	SIM	195/60R15 88H TL		
COMFORSER	CF510 - 693980171385	SIM	215/60R15 94H TL		
COMFORSER	CF510 - 693980171392	SIM	195/60R16 89H TL		
COMFORSER	CF510 - 6939801713953	SIM	225/60R16 98H TL		
COMFORSER	CF510 - 6939801713960	SIM	235/60R16 100H TL		
COMFORSER	CF600 - 6939801710846	SIM	185/60R14 82H TL		
COMFORSER	CF600 - 6939801710853	SIM	185/60R15 84H TL		
COMFORSER	CF600 - 6939801710860	SIM	195/60R15 88H TL		
COMFORSER	CF600 - 6939801710877	SIM	195/60R16 89H TL		
COMFORSER	CF600 - 6939801710884	SIM	205/60R15 91H TL		
COMFORSER	CF600 - 6939801710907	SIM	215/60R15 94H TL		
COMFORSER	CF600 - 6939801710914	SIM	215/60R16 95H TL		

COMFORSER	CF600 - 6939801710945	SIM	235/60R16 100H TL
COMFORSER	CF610 - 693980171353	SIM	165/55R14 72H TL
COMFORSER	CF620 - 6939801711065	SIM	185/60R14 82H TL
COMFORSER	CF620 - 6939801711072	SIM	195/60R14 86H TL
COMFORSER	CF620 - 6939801711089	SIM	195/60R15 86H TL
COMFORSER	CF620 - 6939801711096	SIM	205/60R15 91H TL
COMFORSER	CF620 - 6939801711102	SIM	205/60R16 92H TL
COMFORSER	CF620 - 6939801711119	SIM	215/60R16 95H TL
COMFORSER	SPORTS K4 - 6939801712826	SIM	165/60R15 77H TL
COMFORSER	SPORTS K4 - 6939801712840	SIM	155/60R15 74H TL
COMFORSER	SPORTS-K4 - 6939801712857	SIM	165/60R14 75H TL

Certificador: IQA **Nº Certificado:** 04P-0654.02-08 **Tipo:** Produto **Emissão:** 27/08/2020 **Validade:** 27/08/2024 **Status do Certificado:** Ativo **Doc.Normativo**

CNPJ/CPF	Razão Social / Nome (PF)	Nome fantasia	Endereço	Status	Papel da empresa
09634192000162	BKS - COMÉRCIO, IMPORTAÇÃO E EXPORTAÇÃO LTDA.	BKS - COMÉRCIO, IMPORTAÇÃO E EXPORTAÇÃO	ROD. BR-101 SUL, KM 96,4, 5225 - - DISTR. INDUS. DIPER - CABO DE SANTO AGOST., PE - BRASIL Email: bks@bkstrading.com.br	ATIVO	REPRESENTANTE LEGAL
	SHANDONG NEW CONTINENT TIRE CO., LTD.	SHANDONG NEW CONTINENT TIRE CO., LTD.	LUSHAN PROJECT AREA, - - SHANDONG PROVINCE - LINYI CITY, - CHINA	ATIVO	CENTRO DE TECNOLOGIA/FABRICANTE

▼ Marca	▼ Modelo	▼ Importado	▼ Descrição
COMFORSER	XL CF1000 - 6939801711911	SIM	04P-0654.02-08 XL CF1000 - 6939801711911 TL
COMFORSER	XL CF1100 - 6939801701530	SIM	04P-0654.02-08 XL CF1100 - 6939801701530 TL
COMFORSER	XL CF2000 - 6939801712291	SIM	04P-0654.02-08 XL CF2000 - 6939801712291 TL
COMFORSER	XL CF2000 - 6939801712307	SIM	04P-0654.02-08 XL CF2000 - 6939801712307 TL
COMFORSER	XL CF2000 - 6939801712314	SIM	04P-0654.02-08 XL CF2000 - 6939801712314 TL
COMFORSER	XL CF2000 - AB700919501	SIM	04P-0654.02-08 XL CF2000 - AB700919501 TL
COMFORSER	XL CF4000 - 6939801712703	SIM	225/60R18 104V TL
COMFORSER	XL CF620 - 6939801713144	SIM	04P-0654.02-08 XL CF620 - 6939801713144 TL
COMFORSER	XL CF620 - 6939801715360	SIM	04P-0654.02-08 XL CF620 - 6939801715360 TL

Certificador: IQA **Nº Certificado:** 04P-0654.02-09 **Tipo:** Produto **Emissão:** 27/08/2020 **Validade:** 27/08/2024 **Status do Certificado:** Ativo **Doc.Normativo**

CNPJ/CPF	Razão Social / Nome (PF)	Nome fantasia	Endereço	Status	Papel da empresa
09634192000162	BKS - COMÉRCIO, IMPORTAÇÃO E EXPORTAÇÃO LTDA.	BKS - COMÉRCIO, IMPORTAÇÃO E EXPORTAÇÃO	ROD. BR-101 SUL, KM 96,4, 5225 - - DISTR. INDUS. DIPER - CABO DE SANTO AGOST., PE - BRASIL Email: bks@bkstrading.com.br	ATIVO	REPRESENTANTE LEGAL
	SHANDONG NEW CONTINENT TIRE CO., LTD.	SHANDONG NEW CONTINENT TIRE CO., LTD.	LUSHAN PROJECT AREA, - - SHANDONG PROVINCE - LINYI CITY, - CHINA	ATIVO	CENTRO DE TECNOLOGIA/FABRICANTE

▼ Marca	▼ Modelo	▼ Importado	▼ Descrição
COMFORSER	CF2000 - 6939801712277	SIM	205/60R16 92V TL
COMFORSER	CF2000 - 6939801712284	SIM	215/60R17 96V TL
COMFORSER	CF4000 - 6939801712727	SIM	245/60R18 105V TL
COMFORSER	CF500 - 6939801710457	SIM	185/55R15 82V TL
COMFORSER	CF500 - 6939801710464	SIM	195/55R15 85V TL
COMFORSER	CF500 - 6939801710471	SIM	205/55R15 88V TL
COMFORSER	CF500 - 6939801710488	SIM	195/55R16 87V TL
COMFORSER	CF510 - 6939801713168	SIM	185/55R15 82V TL
COMFORSER	CF510 - 6939801713175	SIM	195/55R15 85V TL
COMFORSER	CF510 - 6939801713236	SIM	195/55R16 87V TL
COMFORSER	CF510 - 6939801713267	SIM	205/55R16 91V TL
COMFORSER	CF510 - 6939801713724	SIM	195/60R15 88V TL

COMFORSER	CF510 - 693980171384	SIM	205/60R15 91V TL
COMFORSER	CF510 - 693980171386	SIM	225/60R15 96V TL
COMFORSER	CF510 - 6939801713878	SIM	205/55R16 91W TL
COMFORSER	CF510 - 693980171389	SIM	205/55R15 88V TL
COMFORSER	CF510 - 6939801713939	SIM	205/60R16 92V TL
COMFORSER	CF600 - 6939801710891	SIM	205/60R16 92V TL
COMFORSER	CF600 - 6939801710921	SIM	225/60R15 96V TL
COMFORSER	CF600 - 6939801710938	SIM	225/60R16 98V TL
COMFORSER	CF610 - 6939801713564	SIM	165/55R15 75V TL
COMFORSER	CF620 - 6939801711126	SIM	195/55R15 85V TL
COMFORSER	CF710 - AB700146341B	SIM	215/55R17 94V TL
COMFORSER	CF710 - AB700634797	SIM	225/55R16 95V TL
COMFORSER	COMFORSER 165/55R14 72V SPORTS-K4 / 6939801712802	SIM	(F09) 2A2B1C6D5
COMFORSER	COMFORSER 165/55R15 75V CF610 / 6939801713564	SIM	(F09) 2A2B1C6D5
COMFORSER	COMFORSER 165/55R15 75V SPORTS-K4 / 6939801712819	SIM	(F09) 2A2B1C6D5
COMFORSER	COMFORSER 175/55R15 77V SPORTS-K4 / 6939801712833	SIM	(F09) 2A2B1C6D5
COMFORSER	COMFORSER 185/55R15 82V CF500 / 6939801710457	SIM	(F09) 2A2B1C6D5
COMFORSER	COMFORSER 185/55R15 82V CF510 / 6939801713168	SIM	(F09) 2A2B1C6D5
COMFORSER	COMFORSER 195/55R15 85V CF500 / 6939801710464	SIM	(F09) 2A2B1C6D5
COMFORSER	COMFORSER 195/55R15 85V CF510 / 6939801713175	SIM	(F09) 2A2B1C6D5
COMFORSER	COMFORSER 195/55R15 85V CF620 / 6939801711126	SIM	(F09) 2A2B1C6D5
COMFORSER	COMFORSER 195/55R16 87V CF500 / 6939801710488	SIM	(F09) 2A2B1C6D5
COMFORSER	COMFORSER 195/55R16 87V CF510 / 6939801713236	SIM	(F09) 2A2B1C6D5
COMFORSER	COMFORSER 195/60R15 88V CF510 / 6939801713724	SIM	(F09) 2A2B1C6D5
COMFORSER	COMFORSER 205/55R15 88V CF500 / 6939801710471	SIM	(F09) 2A2B1C6D5
COMFORSER	COMFORSER 205/55R15 88V CF510 / 693980171389	SIM	(F09) 2A2B1C6D5
COMFORSER	COMFORSER 205/55R16 91V CF510 / 6939801713267	SIM	(F09) 2A2B1C6D5
COMFORSER	COMFORSER 205/55R16 91W CF510 / 6939801713678	SIM	(F09) 2A2B1C6D5
COMFORSER	COMFORSER 205/60R15 91V CF510 / 693980171364	SIM	(F09) 2A2B1C6D5
COMFORSER	COMFORSER 205/60R16 92V CF2000 / 6939801712277	SIM	(F09) 2A2B1C6D5
COMFORSER	COMFORSER 205/60R16 92V CF510 / 6939801713939	SIM	(F09) 2A2B1C6D5
COMFORSER	COMFORSER 205/60R16 92V CF600 / 6939801710891	SIM	(F09) 2A2B1C6D5
COMFORSER	COMFORSER 215/55R17 94V CF710 / AB700146341B	SIM	(F09) 2A2B1C6D5
COMFORSER	COMFORSER 215/60R17 96V CF2000 / 6939801712284	SIM	(F09) 2A2B1C6D5
COMFORSER	COMFORSER 225/55R16 95V CF710 / AB700634797	SIM	(F09) 2A2B1C6D5
COMFORSER	COMFORSER 225/60R15 96V CF510 / 693980171386	SIM	(F09) 2A2B1C6D5
COMFORSER	COMFORSER 225/60R15 96V CF600 / 6939801710921	SIM	(F09) 2A2B1C6D5
COMFORSER	COMFORSER 225/60R16 98V CF600 / 6939801710938	SIM	(F09) 2A2B1C6D5
COMFORSER	COMFORSER 245/60R18 105V CF4000 / 6939801712727	SIM	(F09) 2A2B1C6D5
COMFORSER	SPORTS-K4 - 6939801712802	SIM	165/55R14 72V TL
COMFORSER	SPORTS-K4 - 6939801712819	SIM	165/55R15 75V TL
COMFORSER	SPORTS-K4 - 6939801712833	SIM	175/55R15 77V TL

Certificador: IQA Nº Certificado: 04P-0654.02-10 Tipo: Produto Emissão: 27/08/2020 Validade: 27/08/2024 Status do Certificado: Ativo Doc.Normativo

CNPJ/CPF	Razão Social / Nome (PF)	Nome fantasia	Endereço	Status	Papel da empresa
----------	--------------------------	---------------	----------	--------	------------------

▼ Marca	▼ Modelo	▼ Importado	▼ Descrição
COMFORSER	XL CF2000 - 6939801712336	SIM	235/55R17 103W TL
COMFORSER	XL CF2000 - 6939801712345	SIM	215/55R18 99W TL
COMFORSER	XL CF2000 - 6939801712352	SIM	235/55R18 104W TL
COMFORSER	XL CF4000 - 6939801712703	SIM	225/60R18 104V TL
COMFORSER	XL CF4000 - 6939801712703B	SIM	225/60R18 104V TL
COMFORSER	XL CF4000 - 6939801712710	SIM	225/55R18 102V TL
COMFORSER	XL CF4000 - 6939801712734	SIM	255/55ZR18 109W TL
COMFORSER	XL CF4000 - 6939801712741	SIM	255/55ZR19 111W TL
COMFORSER	XL CF4000 - 693980171362	SIM	275/55ZR20 117W TL
COMFORSER	XL CF500 - 6939801710501	SIM	205/55R16 94W TL
COMFORSER	XL CF500 - 6939801710518	SIM	215/55R16 97W TL
COMFORSER	XL CF500 - 6939801710525	SIM	225/55R16 99W TL
COMFORSER	XL CF500 - 6939801710532	SIM	205/55R17 95W TL
COMFORSER	XL CF500 - 6939801710549	SIM	215/55R17 98W TL
COMFORSER	XL CF500 - 6939801710556	SIM	225/55R17 101W TL
COMFORSER	XL CF500 - 6939801710563	SIM	225/55RF17 101W TL
COMFORSER	XL CF500 - 6939801710570	SIM	235/55R17 103W TL
COMFORSER	XL CF510 - 6939801713786	SIM	215/60R16 99V TL
COMFORSER	XL CF510 - 6939801719887	SIM	205/55R16 94W TL
COMFORSER	XL CF620 - 6939801711133	SIM	205/55R16 94V TL
COMFORSER	XL CF710 - 6939801714127	SIM	225/55R19 103W TL
COMFORSER	XL CF710 - 6939801714134	SIM	235/55R19 105W TL
COMFORSER	XL CF710 - 6939801714141	SIM	245/55R19 107W TL
COMFORSER	XL CF710 - 693980171523	SIM	235/55R17 103W TL
COMFORSER	XL CF710 - 6939801715230	SIM	215/55R16 97W TL
COMFORSER	XL CF710 - 6939801718323	SIM	225/55R16 99W TL
COMFORSER	XL CF710 - 6939801719962	SIM	205/55R17 95W TL
COMFORSER	XL CF710 - AB700146341	SIM	215/55R17 98W TL
COMFORSER	XL CF710 - AB700272811	SIM	225/55R17 101W TL
COMFORSER	XL CF710 - AB700544461	SIM	215/55R16 97V TL

Certificador: IQA **Nº Certificado:** 04P-0654.02-11 **Tipo:** Produto **Emissão:** 27/08/2020 **Validade:** 27/08/2024 **Status do Certificado:** Ativo **Doc.Normativo**

CNPJ/CPF	Razão Social / Nome (PF)	Nome fantasia	Endereço	Status	Papel da empresa
09634192000162	BKS - COMÉRCIO, IMPORTAÇÃO E EXPORTAÇÃO LTDA.	BKS - COMÉRCIO, IMPORTAÇÃO E EXPORTAÇÃO	ROD. BR-101 SUL, KM 96,4, 5225 - - DISTR. INDUS. DIPER - CABO DE SANTO AGOST., PE - BRASIL Email: bks@bkstrading.com.br	ATIVO	REPRESENTANTE LEGAL
	SHANDONG NEW CONTINENT TIRE CO., LTD.	SHANDONG NEW CONTINENT TIRE CO., LTD.	LUSHAN PROJECT AREA, - - SHANDONG PROVINCE - LINYI CITY, - CHINA	ATIVO	CENTRO DE TECNOLOGIA/FABRICANTE
▼ Marca	▼ Modelo	▼ Importado	▼ Descrição		
COMFORSER	CF500 - 6939801710587	SIM	195/50R15 82V TL		
COMFORSER	CF500 - 6939801710594	SIM	205/50R15 86V TL		
COMFORSER	CF500 - 6939801710600	SIM	185/50R16 81V TL		
COMFORSER	CF500 - 6939801710617	SIM	195/50R16 84V TL		
COMFORSER	CF500 - 6939801710624	SIM	205/50R16 87W TL		
COMFORSER	CF500 - 6939801710631	SIM	225/50R16 92W TL		
COMFORSER	CF510 - 6939801713199	SIM	195/50R15 82V TL		
COMFORSER	CF510 - 693980171391	SIM	205/50R15 86V TL		
COMFORSER	CF710 - 693980171507	SIM	205/50R16 87V TL		
COMFORSER	CF710 - 6939801715070	SIM	205/50R16 87W TL		

COMFORSER	CF710 - 6939801718873	SIM	275/35ZR19 96V TL
COMFORSER	CF710 - AB602377781	SIM	185/50R16 81V TL
COMFORSER	CF710 - AB700092671	SIM	205/45R16 83V TL
COMFORSER	CF710 - AB700111391	SIM	205/50R17 89V TL
COMFORSER	CF710 - AB700581452	SIM	195/45R16 80V TL
COMFORSER	CF710 - AB700599943	SIM	195/50R16 84V TL
COMFORSER	CF710 - AB701513301	SIM	225/50R17 94W TL
COMFORSER	SPORTS-K4 - 6939801712789	SIM	165/45R15 68V TL
COMFORSER	SPORTS-K4 - 6939801712796	SIM	165/50R15 73V TL
COMFORSER	SPORTS-K4 - AB602276144	SIM	165/50R16 75V TL

Certificador: IQA N° Certificado: 04P-0654.02-12 Tipo: Produto Emissão: 27/08/2020 Validade: 27/08/2024 Status do Certificado: Ativo Doc.Normativo

CNPJ/CPF	Razão Social / Nome (PF)	Nome fantasia	Endereço	Status	Papel da empresa
09634192000162	BKS - COMÉRCIO, IMPORTAÇÃO E EXPORTAÇÃO LTDA.	BKS - COMÉRCIO, IMPORTAÇÃO E EXPORTAÇÃO	ROD. BR-101 SUL, KM 96,4, 5225 - - DISTR. INDUS. DIPER - CABO DE SANTO AGOST., PE - BRASIL Email: bks@bkstrading.com.br	ATIVO	REPRESENTANTE LEGAL
	SHANDONG NEW CONTINENT TIRE CO., LTD.	SHANDONG NEW CONTINENT TIRE CO., LTD.	LUSHAN PROJECT AREA, -- SHANDONG PROVINCE - LINYI CITY, - CHINA	ATIVO	CENTRO DE TECNOLOGIA/FABRICANTE

▼ Marca	▼ Modelo	▼ Importado	▼ Descrição
COMFORSER	COMFORSER 165/45R16 74V XL SPORTS-K4 / 6939801713380	SIM	(F12) 2A2B2C7D5
COMFORSER	COMFORSER 165/45R16 74V XL SPORTS-K4 / AB700287955	SIM	(F12) 2A2B2C7D5
COMFORSER	COMFORSER 195/40ZR17 81W XL CF700 / 6939801711218	SIM	(F12) 2A2B2C7D5
COMFORSER	COMFORSER 195/40ZR17 81W XL CF710 / 6939801718057	SIM	(F12) 2A2B2C7D5
COMFORSER	COMFORSER 195/45R15 82V XL CF500 / 6939801710686	SIM	(F12) 2A2B2C7D5
COMFORSER	COMFORSER 195/45R16 84V XL CF710 / 6939801718750	SIM	(F12) 2A2B2C7D5
COMFORSER	COMFORSER 205/40ZR17 84W XL CF700 / 6939801711225	SIM	(F12) 2A2B2C7D5
COMFORSER	COMFORSER 205/40ZR17 84W XL CF710 / AB603316504	SIM	(F12) 2A2B2C7D5
COMFORSER	COMFORSER 205/40ZR18 86W XL CF710 / AB700454084	SIM	(F12) 2A2B2C7D5
COMFORSER	COMFORSER 205/45ZR17 88W XL CF700 / 6939801711157	SIM	(F12) 2A2B2C7D5
COMFORSER	COMFORSER 205/45ZR17 88W XL CF710 / 6939801716688	SIM	(F12) 2A2B2C7D5
COMFORSER	COMFORSER 205/50R17 93W XL CF500 / 6939801710648	SIM	(F12) 2A2B2C7D5
COMFORSER	COMFORSER 205/50R17 93W XL CF710 / 6939801714769	SIM	(F12) 2A2B2C7D5
COMFORSER	COMFORSER 215/35ZR18 84W XL CF700 / 6939801711300	SIM	(F12) 2A2B2C7D5
COMFORSER	COMFORSER 215/35ZR18 84W XL CF710 / 6939801718019	SIM	(F12) 2A2B2C7D5
COMFORSER	COMFORSER 215/40ZR17 87W XL CF700 / 6939801711232	SIM	(F12) 2A2B2C7D5
COMFORSER	COMFORSER 215/40ZR18 89W XL CF710 / AB700249219	SIM	(F12) 2A2B2C7D5
COMFORSER	COMFORSER 215/45ZR17 91W XL CF700 / 6939801711164	SIM	(F12) 2A2B2C7D5
COMFORSER	COMFORSER 215/45ZR17 91W XL CF710 / 6939801715094	SIM	(F12) 2A2B2C7D5
COMFORSER	COMFORSER 215/45ZR18 93W XL CF710 / 6939801715124	SIM	(F12) 2A2B2C7D5
COMFORSER	COMFORSER 215/50R17 95W XL CF500 / 6939801710655	SIM	(F12) 2A2B2C7D5
COMFORSER	COMFORSER 215/50R17 95W XL CF710 / 6939801733876	SIM	(F12) 2A2B2C7D5
COMFORSER	COMFORSER 225/30ZR20 85W XL CF700 / 6939801711355	SIM	(F12) 2A2B2C7D5
COMFORSER	COMFORSER 225/35ZR20 90W XL CF700 / 6939801711324	SIM	(F12) 2A2B2C7D5
COMFORSER	COMFORSER 225/40ZR16 92W XL CF700 / 6939801711256	SIM	(F12) 2A2B2C7D5
COMFORSER	COMFORSER 225/40ZR16 92W XL CF710 / 6939801715933	SIM	(F12) 2A2B2C7D5

COMFORSER	COMFORSER 225/40ZR19 93W XL CF710 / AB603255502	SIM	(F12) 2A2B2C7D5
COMFORSER	COMFORSER 225/45ZR17 94W XL CF700 / 6939801711171	SIM	(F12) 2A2B2C7D5
COMFORSER	COMFORSER 225/45ZR17 94W XL CF710 / 6939801715032	SIM	(F12) 2A2B2C7D5
COMFORSER	COMFORSER 225/45ZR18 95W XL CF710 / AB700965876	SIM	(F12) 2A2B2C7D5
COMFORSER	COMFORSER 225/50R17 98W XL CF500 / 6939801710662	SIM	(F12) 2A2B2C7D5
COMFORSER	COMFORSER 225/50R17 98W XL CF710 / 6939801733883	SIM	(F12) 2A2B2C7D5
COMFORSER	COMFORSER 225/50RF17 98W XL CF500 / 6939801710679	SIM	(F12) 2A2B2C7D5
COMFORSER	COMFORSER 235/35ZR19 91W XL CF700 / 6939801711317	SIM	(F12) 2A2B2C7D5
COMFORSER	COMFORSER 235/35ZR19 91W XL CF710 / 6939801718064	SIM	(F12) 2A2B2C7D5
COMFORSER	COMFORSER 235/40ZR18 95W XL CF700 / 6939801711263	SIM	(F12) 2A2B2C7D5
COMFORSER	COMFORSER 235/40ZR18 95W XL CF710 / 6939801715049	SIM	(F12) 2A2B2C7D5
COMFORSER	COMFORSER 235/40ZR19 96W XL CF710 / AB700127908	SIM	(F12) 2A2B2C7D5
COMFORSER	COMFORSER 235/45ZR17 97W XL CF700 / 6939801711188	SIM	(F12) 2A2B2C7D5
COMFORSER	COMFORSER 235/45ZR17 97W XL CF710 / 6939801715100	SIM	(F12) 2A2B2C7D5
COMFORSER	COMFORSER 235/45ZR18 98W XL CF710 / 693980171519	SIM	(F12) 2A2B2C7D5
COMFORSER	COMFORSER 235/50R17 100W XL CF710 / AB600703828	SIM	(F12) 2A2B2C7D5
COMFORSER	COMFORSER 235/50R18 101W XL CF2000 / 6939801712369	SIM	(F12) 2A2B2C7D5
COMFORSER	COMFORSER 245/30ZR22 92W XL CF720 / 693980171301	SIM	(F12) 2A2B2C7D5
COMFORSER	COMFORSER 245/30ZR22 92W XL CF720 / 6939801713991	SIM	(F12) 2A2B2C7D5
COMFORSER	COMFORSER 245/35ZR19 93W XL CF710 / AB700452545	SIM	(F12) 2A2B2C7D5
COMFORSER	COMFORSER 245/35ZR20 95W XL CF700 / 6939801711331	SIM	(F12) 2A2B2C7D5
COMFORSER	COMFORSER 245/35ZR20 95W XL CF710 / 6939801715186	SIM	(F12) 2A2B2C7D5
COMFORSER	COMFORSER 245/35ZR22 97W XL CF720 / 6939801714516	SIM	(F12) 2A2B2C7D5
COMFORSER	COMFORSER 245/40R20 99Y XL CF4000 / 6939801718651	SIM	(F12) 2A2B2C7D5
COMFORSER	COMFORSER 245/40ZR17 95W XL CF700 / 6939801711249	SIM	(F12) 2A2B2C7D5
COMFORSER	COMFORSER 245/40ZR18 97W XL CF710 / AB602663813	SIM	(F12) 2A2B2C7D5
COMFORSER	COMFORSER 245/40ZR19 98W XL CF710 / AB700127841	SIM	(F12) 2A2B2C7D5
COMFORSER	COMFORSER 245/40ZR20 99W XL CF700 / 6939801711294	SIM	(F12) 2A2B2C7D5
COMFORSER	COMFORSER 245/45ZR17 99W XL CF710 / AB701543259	SIM	(F12) 2A2B2C7D5
COMFORSER	COMFORSER 245/45ZR18 100W XL CF700 / 6939801711195	SIM	(F12) 2A2B2C7D5
COMFORSER	COMFORSER 245/45ZR18 100W XL CF710 / 6939801715278	SIM	(F12) 2A2B2C7D5
COMFORSER	COMFORSER 245/45ZR19 102W XL CF700 / 6939801711201	SIM	(F12) 2A2B2C7D5
COMFORSER	COMFORSER 245/45ZR19 102W XL CF700 / AB603346611	SIM	(F12) 2A2B2C7D5
COMFORSER	COMFORSER 245/45ZR19 102W XL CF710 / 6939801715162	SIM	(F12) 2A2B2C7D5
COMFORSER	COMFORSER 245/50ZR18 104W XL CF4000 / 6939801712758	SIM	(F12) 2A2B2C7D5
COMFORSER	COMFORSER 255/30ZR24 97W XL CF720 / 6939801713038	SIM	(F12) 2A2B2C7D5
COMFORSER	COMFORSER 255/30ZR24 97W XL CF720 / AB602935741	SIM	(F12) 2A2B2C7D5
COMFORSER	COMFORSER 255/35ZR19 96Y XL CF710 / 6939801718033	SIM	(F12) 2A2B2C7D5
COMFORSER	COMFORSER 255/35ZR20 97W XL CF710 / AB700857283	SIM	(F12) 2A2B2C7D5
COMFORSER	COMFORSER 255/40ZR18 99W XL CF710 / AB603474406	SIM	(F12) 2A2B2C7D5
COMFORSER	COMFORSER 255/40ZR19 100W XL CF700 / 6939801711270	SIM	(F12) 2A2B2C7D5
COMFORSER	COMFORSER 255/40ZR19 100Y XL CF710 / 6939801718026	SIM	(F12) 2A2B2C7D5

COMFORSER	COMFORSER 255/45ZR17 102W XL CF710 / 693980171528	SIM	(F12) 2A2B2C7D5
COMFORSER	COMFORSER 255/45ZR18 103W XL CF710 / 693980171448	SIM	(F12) 2A2B2C7D5
COMFORSER	COMFORSER 255/50R19 107W XL CF710 / 6939801714158	SIM	(F12) 2A2B2C7D5
COMFORSER	COMFORSER 265/35ZR22 102W XL CF720 / 6939801713007	SIM	(F12) 2A2B2C7D5
COMFORSER	COMFORSER 265/35ZR22 102W XL CF720 / AB603304038	SIM	(F12) 2A2B2C7D5
COMFORSER	COMFORSER 265/50ZR20 111W XL CF4000 / AB700454158	SIM	(F12) 2A2B2C7D5
COMFORSER	COMFORSER 275/25ZR24 96Y XL CF720 / 6939801714837	SIM	(F12) 2A2B2C7D5
COMFORSER	COMFORSER 275/30ZR20 97Y XL CF710 / 6939801718095	SIM	(F12) 2A2B2C7D5
COMFORSER	COMFORSER 275/35ZR20 102W XL CF700 / 6939801711348	SIM	(F12) 2A2B2C7D5
COMFORSER	COMFORSER 275/40R20 106W XL CF4000 / 6939801716107	SIM	(F12) 2A2B2C7D5
COMFORSER	COMFORSER 275/40ZR19 105W XL CF700 / 6939801711287	SIM	(F12) 2A2B2C7D5
COMFORSER	COMFORSER 275/40ZR19 105W XL CF710 / 6939801715179	SIM	(F12) 2A2B2C7D5
COMFORSER	COMFORSER 275/45ZR20 110W XL CF4000 / 6939801712765	SIM	(F12) 2A2B2C7D5
COMFORSER	COMFORSER 275/45ZR21 110W XL CF710 / 6939801718071	SIM	(F12) 2A2B2C7D5
COMFORSER	COMFORSER 285/50ZR20 116W XL CF4000 / 693980171363	SIM	(F12) 2A2B2C7D5
COMFORSER	COMFORSER 295/25ZR22 97Y XL CF720 / 6939801714578	SIM	(F12) 2A2B2C7D5
COMFORSER	COMFORSER 295/25ZR28 103W XL CF720 / 6939801714585	SIM	(F12) 2A2B2C7D5
COMFORSER	COMFORSER 295/25ZR28 103Y XL CF720 / 6939801716114	SIM	(F12) 2A2B2C7D5
COMFORSER	COMFORSER 295/30ZR19 100W XL CF710 / AB700215071	SIM	(F12) 2A2B2C7D5
COMFORSER	COMFORSER 295/30ZR22 103Y XL CF720 / 6939801714998	SIM	(F12) 2A2B2C7D5
COMFORSER	COMFORSER 295/30ZR26 107W XL CF720 / 6939801713052	SIM	(F12) 2A2B2C7D5
COMFORSER	COMFORSER 295/30ZR26 107W XL CF720 / AB603109643	SIM	(F12) 2A2B2C7D5
COMFORSER	COMFORSER 295/35ZR21 107W XL CF4000 / 6939801712772	SIM	(F12) 2A2B2C7D5
COMFORSER	COMFORSER 295/35ZR24 110W XL CF720 / 693980171302	SIM	(F12) 2A2B2C7D5
COMFORSER	COMFORSER 295/35ZR24 110W XL CF720 / 6939801713021	SIM	(F12) 2A2B2C7D5
COMFORSER	COMFORSER 305/30ZR26 109W XL CF720 / 6939801713069	SIM	(F12) 2A2B2C7D5
COMFORSER	COMFORSER 305/30ZR26 109W XL CF720 / AB603306003	SIM	(F12) 2A2B2C7D5
COMFORSER	COMFORSER 305/35ZR24 112W XL CF720 / 6939801715001	SIM	(F12) 2A2B2C7D5
COMFORSER	COMFORSER 305/35ZR24 112W XL CF720 / AB700773520	SIM	(F12) 2A2B2C7D5
COMFORSER	COMFORSER 305/40ZR22 114W XL CF720 / 6939801712987	SIM	(F12) 2A2B2C7D5
COMFORSER	COMFORSER 305/40ZR22 114W XL CF720 / AB603285180	SIM	(F12) 2A2B2C7D5
COMFORSER	COMFORSER 305/45ZR22 118W XL CF720 / 6939801712994	SIM	(F12) 2A2B2C7D5
COMFORSER	COMFORSER 305/45ZR22 118W XL CF720 / AB602631431	SIM	(F12) 2A2B2C7D5
COMFORSER	XL CF2000 - 6939801712369	SIM	235/50R18 101W TL
COMFORSER	XL CF4000 - 6939801712758	SIM	245/50R18 104W TL
COMFORSER	XL CF4000 - 6939801712765	SIM	275/45ZR20 110W TL
COMFORSER	XL CF4000 - 6939801712772	SIM	295/35ZR21 107W TL
COMFORSER	XL CF4000 - 693980171363	SIM	285/50ZR20 116W TL
COMFORSER	XL CF4000 - 6939801716107	SIM	275/40R20 106W TL
COMFORSER	XL CF4000 - 6939801718651	SIM	245/40R20 99Y TL
COMFORSER	XL CF4000 - AB700454158	SIM	265/50ZR20 111W TL
COMFORSER	XL CF500 - 6939801710648	SIM	205/50R17 93W TL
COMFORSER	XL CF500 - 6939801710655	SIM	215/50R17 95W TL
COMFORSER	XL CF500 - 6939801710662	SIM	225/50R17 98W TL
COMFORSER	XL CF500 - 6939801710679	SIM	225/50RF17 98W TL
COMFORSER	XL CF500 - 6939801710686	SIM	195/45R15 82V TL

COMFORSER	XL CF700 - 6939801711157	SIM	205/45ZR17 88W TL
COMFORSER	XL CF700 - 6939801711164	SIM	215/45ZR17 91W TL
COMFORSER	XL CF700 - 6939801711171	SIM	225/45ZR17 94W TL
COMFORSER	XL CF700 - 6939801711188	SIM	235/45ZR17 97W TL
COMFORSER	XL CF700 - 6939801711195	SIM	245/45ZR18 100W TL
COMFORSER	XL CF700 - 6939801711201	SIM	245/45ZR19 102W TL
COMFORSER	XL CF700 - 6939801711218	SIM	195/40ZR17 81W TL
COMFORSER	XL CF700 - 6939801711225	SIM	205/40ZR17 84W TL
COMFORSER	XL CF700 - 6939801711232	SIM	215/40ZR17 87W TL
COMFORSER	XL CF700 - 6939801711249	SIM	245/40ZR17 95W TL
COMFORSER	XL CF700 - 6939801711256	SIM	225/40ZR18 92W TL
COMFORSER	XL CF700 - 6939801711263	SIM	235/40ZR18 95W TL
COMFORSER	XL CF700 - 6939801711270	SIM	255/40ZR19 100W TL
COMFORSER	XL CF700 - 6939801711287	SIM	275/40ZR19 105W TL
COMFORSER	XL CF700 - 6939801711294	SIM	245/40ZR20 99W TL
COMFORSER	XL CF700 - 6939801711300	SIM	215/35ZR18 84W TL
COMFORSER	XL CF700 - 6939801711317	SIM	235/35ZR19 91W TL
COMFORSER	XL CF700 - 6939801711324	SIM	225/35ZR20 90W TL
COMFORSER	XL CF700 - 6939801711331	SIM	245/35ZR20 95W TL
COMFORSER	XL CF700 - 6939801711348	SIM	275/35ZR20 102W TL
COMFORSER	XL CF700 - 6939801711355	SIM	225/30ZR20 85W TL
COMFORSER	XL CF700 - AB603346611	SIM	245/45ZR19 102W TL
COMFORSER	XL CF710 - 6939801714158	SIM	255/50R19 107W TL
COMFORSER	XL CF710 - 6939801714448	SIM	255/45ZR18 103W TL
COMFORSER	XL CF710 - 6939801714769	SIM	205/50R17 93W TL
COMFORSER	XL CF710 - 6939801715032	SIM	225/45ZR17 94W TL
COMFORSER	XL CF710 - 6939801715049	SIM	235/40ZR18 95W TL
COMFORSER	XL CF710 - 6939801715094	SIM	215/45ZR17 91W TL
COMFORSER	XL CF710 - 6939801715100	SIM	235/45ZR17 97W TL
COMFORSER	XL CF710 - 6939801715124	SIM	215/45ZR18 93W TL
COMFORSER	XL CF710 - 6939801715162	SIM	245/45ZR19 102W TL
COMFORSER	XL CF710 - 6939801715179	SIM	275/40ZR19 105W TL
COMFORSER	XL CF710 - 6939801715186	SIM	245/35ZR20 95W TL
COMFORSER	XL CF710 - 693980171519	SIM	235/45ZR18 98W TL
COMFORSER	XL CF710 - 6939801715278	SIM	245/45ZR18 100W TL
COMFORSER	XL CF710 - 693980171528	SIM	255/45ZR17 102W TL
COMFORSER	XL CF710 - 6939801715933	SIM	225/40ZR18 92W TL
COMFORSER	XL CF710 - 6939801716688	SIM	205/45ZR17 88W TL
COMFORSER	XL CF710 - 6939801718019	SIM	215/35ZR18 84W TL
COMFORSER	XL CF710 - 6939801718026	SIM	255/40ZR19 100Y TL
COMFORSER	XL CF710 - 6939801718033	SIM	255/35ZR19 96Y TL
COMFORSER	XL CF710 - 6939801718057	SIM	195/40ZR17 81W TL
COMFORSER	XL CF710 - 6939801718064	SIM	235/35ZR19 91W TL
COMFORSER	XL CF710 - 6939801718071	SIM	275/45ZR21 110W TL
COMFORSER	XL CF710 - 6939801718095	SIM	275/30ZR20 97Y TL
COMFORSER	XL CF710 - 6939801718750	SIM	195/45R16 84V TL
COMFORSER	XL CF710 - 6939801733876	SIM	215/50R17 95W TL
COMFORSER	XL CF710 - 6939801733883	SIM	225/50R17 98W TL
COMFORSER	XL CF710 - AB600703828	SIM	235/50R17 100W TL
COMFORSER	XL CF710 - AB602683813	SIM	245/40ZR18 97W TL
COMFORSER	XL CF710 - AB603255502	SIM	225/40ZR19 93W TL
COMFORSER	XL CF710 - AB603316504	SIM	205/40ZR17 84W TL
COMFORSER	XL CF710 - AB603474406	SIM	255/40ZR18 99W TL
COMFORSER	XL CF710 - AB700127841	SIM	245/40ZR19 98W TL
COMFORSER	XL CF710 - AB700127908	SIM	235/40ZR19 96W TL
COMFORSER	XL CF710 - AB700215071	SIM	295/30ZR19 100W TL
COMFORSER	XL CF710 - AB700249219	SIM	215/40ZR18 89W TL

COMFORSER	XL CF710 - AB700452545	SIM	245/35ZR19 93W TL
COMFORSER	XL CF710 - AB700454084	SIM	205/40ZR18 86W TL
COMFORSER	XL CF710 - AB700857283	SIM	255/35ZR20 97W TL
COMFORSER	XL CF710 - AB700965876	SIM	225/45ZR18 95W TL
COMFORSER	XL CF710 - AB701543259	SIM	245/45ZR17 99W TL
COMFORSER	XL CF720 - 6939801712987	SIM	305/40ZR22 114W TL
COMFORSER	XL CF720 - 6939801712994	SIM	305/45ZR22 118W TL
COMFORSER	XL CF720 - 6939801713007	SIM	265/35ZR22 102W TL
COMFORSER	XL CF720 - 693980171301	SIM	245/30ZR22 92W TL
COMFORSER	XL CF720 - 693980171302	SIM	295/35ZR24 110W TL
COMFORSER	XL CF720 - 6939801713021	SIM	295/35ZR24 110W TL
COMFORSER	XL CF720 - 6939801713038	SIM	255/30ZR24 97W TL
COMFORSER	XL CF720 - 6939801713052	SIM	295/30ZR26 107W TL
COMFORSER	XL CF720 - 6939801713069	SIM	305/30ZR26 109W TL
COMFORSER	XL CF720 - 6939801713991	SIM	245/30ZR22 92W TL
COMFORSER	XL CF720 - 6939801714516	SIM	245/35ZR22 97W TL
COMFORSER	XL CF720 - 6939801714578	SIM	295/25ZR22 97Y TL
COMFORSER	XL CF720 - 6939801714585	SIM	295/25ZR28 103W TL
COMFORSER	XL CF720 - 6939801714837	SIM	275/25ZR24 96Y TL
COMFORSER	XL CF720 - 6939801714998	SIM	295/30ZR22 103Y TL
COMFORSER	XL CF720 - 6939801715001	SIM	305/35ZR24 112W TL
COMFORSER	XL CF720 - 6939801716114	SIM	295/25ZR28 103Y TL
COMFORSER	XL CF720 - AB602631431	SIM	305/45ZR22 118W TL
COMFORSER	XL CF720 - AB602935741	SIM	255/30ZR24 97W TL
COMFORSER	XL CF720 - AB603109643	SIM	295/30ZR26 107W TL
COMFORSER	XL CF720 - AB603285180	SIM	305/40ZR22 114W TL
COMFORSER	XL CF720 - AB603304038	SIM	265/35ZR22 102W TL
COMFORSER	XL CF720 - AB603306003	SIM	305/30ZR26 109W TL
COMFORSER	XL CF720 - AB700773520	SIM	305/35ZR24 112W TL
COMFORSER	XL SPORTS-K4 - 6939801713380	SIM	165/45R16 74V TL
COMFORSER	XL SPORTS-K4 - AB700287955	SIM	165/45R16 74V TL

Certificador: IQA **Nº Certificado:** 04P-0654.02-13 **Tipo:** Produto **Emissão:** 27/08/2020 **Validade:** 27/08/2024 **Status do Certificado:** Ativo **Doc.Normativo**

CNPJ/CPF	Razão Social / Nome (PF)	Nome fantasia	Endereço	Status	Papel da empresa
09634192000162	BKS - COMÉRCIO, IMPORTAÇÃO E EXPORTAÇÃO LTDA.	BKS - COMÉRCIO, IMPORTAÇÃO E EXPORTAÇÃO	ROD. BR-101 SUL, KM 96,4, 5225 - - DISTR. INDUS. DIPER - CABO DE SANTO AGOST., PE - BRASIL Email: bks@bkstrading.com.br	ATIVO	REPRESENTANTE LEGAL
	SHANDONG NEW CONTINENT TIRE CO., LTD.	SHANDONG NEW CONTINENT TIRE CO., LTD.	LUSHAN PROJECT AREA, - - SHANDONG PROVINCE - LINYI CITY, - CHINA	ATIVO	CENTRO DE TECNOLOGIA/FABRICANTE
▼ Marca	▼ Modelo	▼ Importado	▼ Descrição		
COMFORSER	CF1000 - 6939801711997	SIM	30X9.50R15LT 104R TL		
COMFORSER	CF1100 - 6939801700847	SIM	LT235/75R15 104/101R 6PR		
COMFORSER	CF1100 - 6939801701462	SIM	LT205/70R15 96/93S 6PR		
COMFORSER	CF1100 - 6939801701576	SIM	LT215/75R15 100/97R 6PR		
COMFORSER	CF300 - 6939801710006	SIM	185R14C 102/100Q 8PR WSW BSW		
COMFORSER	CF300 - 6939801710006	SIM	185R14C 8PR 102/100Q TL		
COMFORSER	CF300 - 6939801710075	SIM	185/75R16C 8PR 104/102R TL		
COMFORSER	CF300 - 6939801710099	SIM	195/70R15C 8PR 104/102R TL		
COMFORSER	CF300 - 6939801710150	SIM	195/65R16C 8PR 104/102R TL		
COMFORSER	CF3000 - 6939801712413	SIM	LT215/75R15 6PR 100/97Q TL		
COMFORSER	CF3000 - 6939801712420	SIM	LT235/75R15 6PR 104/101Q TL		
COMFORSER	CF3000 - 6939801715742	SIM	205/70R15 96/93Q		
COMFORSER	CF350 - 6939801710259	SIM	175/70R14C 8PR 95/93R TL LT		
COMFORSER	CF350 - 6939801710259B	SIM	175/70R14C 8PR 96/96S LT TL		
COMFORSER	CF350 - 6939801710297	SIM	205/65R15C 6PR 102/100T TL		

COMFORSER	CF350 - 6939801710303	SIM	175/75R16C 8PR 101/99R TL
COMFORSER	CF350 - 6939801718866	SIM	215/65R15C 104/102T 6PR
COMFORSER	COMFORSER 175/70R14C 8PR 95/93R TL LT CF350 / 6939801710259	SIM	(F13) 3A2B2C2
COMFORSER	COMFORSER 175/70R14C 8PR 98/96S TL LT CF350 / 6939801710259B	SIM	(F13) 3A2B2C2
COMFORSER	COMFORSER 175/75R16C 8PR 101/99R TL CF350 / 6939801710303	SIM	(F13) 3A2B2C2
COMFORSER	COMFORSER 185/75R16C 8PR 104/102R TL CF300 / 6939801710075	SIM	(F13) 3A2B2C2
COMFORSER	COMFORSER 185R14C 102/100Q 8PR WSW BSW CF300 / 6939801710006	SIM	(F13) 3A2B2C2
COMFORSER	COMFORSER 185R14C 8PR 102/100Q TL CF300 / 6939801710006	SIM	(F13) 3A2B2C2
COMFORSER	COMFORSER 195/65R16C 8PR 104/102R TL CF300 / 6939801710150	SIM	(F13) 3A2B2C2
COMFORSER	COMFORSER 195/70R15C 8PR 104/102R TL CF300 / 6939801710099	SIM	(F13) 3A2B2C2
COMFORSER	COMFORSER 205/65R15C 6PR 102/100T TL CF350 / 6939801710297	SIM	(F13) 3A2B2C2
COMFORSER	COMFORSER 205/70R15 96/93Q CF3000 / 6939801715742	SIM	(F13) 3A2B2C2
COMFORSER	COMFORSER 215/65R15C 104/102T 6PR CF350 / 6939801718866	SIM	(F13) 3A2B2C2
COMFORSER	COMFORSER 30X9.50R15LT 104R TL CF1000 / 6939801711997	SIM	(F13) 3A2B2C2
COMFORSER	COMFORSER LT205/70R15 96/93S 6PR CF1100 / 6939801701462	SIM	(F13) 3A2B2C2
COMFORSER	COMFORSER LT215/75R15 100/97R 6PR CF1100 / 6939801701578	SIM	(F13) 3A2B2C2
COMFORSER	COMFORSER LT215/75R15 6PR 100/97Q TL CF3000 / 6939801712413	SIM	(F13) 3A2B2C2
COMFORSER	COMFORSER LT235/75R15 104/101R 6PR CF1100 / 6939801700847	SIM	(F13) 3A2B2C2
COMFORSER	COMFORSER LT235/75R15 6PR 104/101Q TL CF3000 / 6939801712420	SIM	(F13) 3A2B2C2

Certificador: IQA Nº Certificado: 04P-0654.02-14 Tipo: Produto Emissão: 27/08/2020 Validade: 27/08/2024 Status do Certificado: Ativo Doc.Normativo

CNPJ/CPF	Razão Social / Nome (PF)	Nome fantasia	Endereço	Status	Papel da empresa
09634192000162	BKS - COMÉRCIO, IMPORTAÇÃO E EXPORTAÇÃO LTDA.	BKS - COMÉRCIO, IMPORTAÇÃO E EXPORTAÇÃO	ROD. BR-101 SUL, KM 96,4, 5225 - - DISTR. INDUS. DIPER - CABO DE SANTO AGOST., PE - BRASIL Email: bks@bkstrading.com.br	ATIVO	REPRESENTANTE LEGAL
	SHANDONG NEW CONTINENT TIRE CO., LTD.	SHANDONG NEW CONTINENT TIRE CO., LTD.	LUSHAN PROJECT AREA, -- SHANDONG PROVINCE - LINYI CITY, - CHINA	ATIVO	CENTRO DE TECNOLOGIA/FABRICANTE
▼ Marca	▼ Modelo	▼ Importado	▼ Descrição		
COMFORSER	CF1000 - 6939801712000	SIM	31X10.50R15LT 6PR 109S TL		
COMFORSER	CF1100 - 6939801700175	SIM	LT225/65R17 107/103S 8PR		
COMFORSER	CF1100 - 6939801700632	SIM	LT305/55R20 121/118S 10PR		
COMFORSER	CF1100 - 6939801700762	SIM	31X10.50R15LT 109S 6PR		
COMFORSER	CF1100 - 6939801701332	SIM	LT255/55R19 111/108S		
COMFORSER	CF1100 - 6939801701394	SIM	LT235/60R18 108/104S 8PR		
COMFORSER	CF1100 - 6939801701431	SIM	LT245/70R16 113/110S 8PR		
COMFORSER	CF1100 - 6939801701448	SIM	LT235/70R16 110/107S 8PR		
COMFORSER	CF300 - 6939801710129	SIM	205/75R16C 110/108R TL		
COMFORSER	CF300 - 6939801710020	SIM	195R14C 8PR 106/104Q TL		
COMFORSER	CF300 - 6939801710037	SIM	195R14C 106/104Q 8PR WSW		
COMFORSER	CF300 - 6939801710044	SIM	195R15C 8PR 106/105Q TL		
COMFORSER	CF300 - 6939801710068	SIM	205R14C 8PR 107/105R TL		
COMFORSER	CF300 - 6939801710082	SIM	195/75R16C 8PR 107/105R TL		
COMFORSER	CF300 - 6939801710105	SIM	205/75R14C 8PR 109/107R TL		
COMFORSER	CF300 - 6939801710129	SIM	205/75R16C 110/108R 8PR WSW		
COMFORSER	CF300 - 6939801710136	SIM	205/70R15C 106/104R TL		
COMFORSER	CF300 - 6939801710143	SIM	225/70R15C 112/110R TL		
COMFORSER	CF300 - 6939801710167	SIM	205/65R16C 8PR 107/105T TL		
COMFORSER	CF300 - 6939801710174	SIM	215/65R16C 109/107R TL		
COMFORSER	CF300 - 6939801710174B	SIM	215/65R16C 109/107T TL		

COMFORSER	CF300 - 6939801710181	SIM	225/65R16C 112/110T TL
COMFORSER	CF300 - 6939801716596	SIM	215/70R15C 109/107R 8PR
COMFORSER	CF3000 - 6939801712512	SIM	31X10.50R15LT 6PR 109Q TL
COMFORSER	CF3000 - 6939801712529	SIM	32X11.50R15LT 6PR 113Q TL
COMFORSER	CF3000 - 6939801712536	SIM	33X12.50R15LT 6PR 106Q TL
COMFORSER	CF3000 - 6939801712642	SIM	33X12.50R22LT 109Q TL
COMFORSER	CF3000 - 693980171295	SIM	35X12.50R15LT 113Q TL
COMFORSER	CF3000 - 6939801715759	SIM	LT235/70R16 110/107Q 8PR WW
COMFORSER	CF3000 - 6939801718842	SIM	LT235/65R17 109/105Q 8PR
COMFORSER	CF350 - 6939801710327	SIM	215/60R16C 8PR 108/106T TL
COMFORSER	CF350 - 693980171033	SIM	215/60R17C 8PR 109/107T TL
COMFORSER	COMFORSER / CF1000 - 6939801712000 / 31X10.50R15LT 6PR 109S TL	SIM	(F14) 3A2B3C2
COMFORSER	COMFORSER / CF1100 - 6939801700175 / LT225/65R17 107/103S 8PR	SIM	(F14) 3A2B3C2
COMFORSER	COMFORSER / CF1100 - 6939801700632 / LT225/55R18 108/105S 8PR	SIM	(F14) 3A2B3C2
COMFORSER	COMFORSER / CF1100 - 6939801700762 / 31X10.50R15LT 109S 6PR	SIM	(F14) 3A2B3C2
COMFORSER	COMFORSER / CF1100 - 6939801701332 / LT255/55R19 111/108S	SIM	(F14) 3A2B3C2
COMFORSER	COMFORSER / CF1100 - 6939801701394 / LT235/60R18 108/104S 8PR	SIM	(F14) 3A2B3C2
COMFORSER	COMFORSER / CF1100 - 6939801701431 / LT245/70R16 113/110S 8PR	SIM	(F14) 3A2B3C2
COMFORSER	COMFORSER / CF1100 - 6939801701448 / LT235/70R16 110/107S 8PR	SIM	(F14) 3A2B3C2
COMFORSER	COMFORSER / CF300 - 6939801710020 / 195R14C 8PR 106/104Q TL	SIM	(F14) 3A2B3C2
COMFORSER	COMFORSER / CF300 - 6939801710037 / 195R14C 106/104Q 8PR WSW	SIM	(F14) 3A2B3C2
COMFORSER	COMFORSER / CF300 - 6939801710044 / 195R15C 8PR 106/105Q TL	SIM	(F14) 3A2B3C2
COMFORSER	COMFORSER / CF300 - 6939801710068 / 205R14C 8PR 107/105R TL	SIM	(F14) 3A2B3C2
COMFORSER	COMFORSER / CF300 - 6939801710082 / 195/75R16C 8PR 107/105R TL	SIM	(F14) 3A2B3C2
COMFORSER	COMFORSER / CF300 - 6939801710105 / 205/75R14C 8PR 109/107R TL	SIM	(F14) 3A2B3C2
COMFORSER	COMFORSER / CF300 - 6939801710129 / 205/75R16C 110/108R 8PR WSW	SIM	(F14) 3A2B3C2
COMFORSER	COMFORSER / CF300 - 6939801710129 / 205/75R16C 110/108R TL	SIM	(F14) 3A2B3C2
COMFORSER	COMFORSER / CF300 - 6939801710136 / 205/70R15C 106/104R TL	SIM	(F14) 3A2B3C2
COMFORSER	COMFORSER / CF300 - 6939801710143 / 225/70R15C 112/110R TL	SIM	(F14) 3A2B3C2
COMFORSER	COMFORSER / CF300 - 6939801710167 / 205/65R16C 8PR 107/105T TL	SIM	(F14) 3A2B3C2
COMFORSER	COMFORSER / CF300 - 6939801710174 / 215/65R16C 109/107R TL	SIM	(F14) 3A2B3C2
COMFORSER	COMFORSER / CF300 - 6939801710174B / 215/65R16C 109/107T TL	SIM	(F14) 3A2B3C2
COMFORSER	COMFORSER / CF300 - 6939801710181 / 225/65R16C 112/110T TL	SIM	(F14) 3A2B3C2
COMFORSER	COMFORSER / CF300 - 6939801716596 / 215/70R15C 109/107R 8PR	SIM	(F14) 3A2B3C2
COMFORSER	COMFORSER / CF3000 - 6939801712512 / 31X10.50R15LT 6PR 109Q TL	SIM	(F14) 3A2B3C2
COMFORSER	COMFORSER / CF3000 - 6939801712529 / 32X11.50R15LT 6PR 113Q TL	SIM	(F14) 3A2B3C2
COMFORSER	COMFORSER / CF3000 - 6939801712536 / 33X12.50R15LT 6PR 108Q TL	SIM	(F14) 3A2B3C2
COMFORSER	COMFORSER / CF3000 - 6939801712642 / 33X12.50R22LT 109Q TL	SIM	(F14) 3A2B3C2
COMFORSER	COMFORSER / CF3000 - 693980171295 / 35X12.50R15LT 113Q TL	SIM	(F14) 3A2B3C2
COMFORSER	COMFORSER / CF3000 - 6939801715759 / LT235/70R16 110/107Q 8PR WW	SIM	(F14) 3A2B3C2
COMFORSER	COMFORSER / CF3000 - 6939801718842 / LT235/65R17 109/105Q 8PR	SIM	(F14) 3A2B3C2
COMFORSER	COMFORSER / CF350 - 6939801710327 / 215/60R16C 8PR 108/106T TL	SIM	(F14) 3A2B3C2
COMFORSER	COMFORSER / CF350 - 693980171033 / 215/60R17C 8PR 109/107T TL	SIM	(F14) 3A2B3C2
COMFORSER	COMFORSER 195/75R16C 8PR 107/105R TL CF300 / 6939801710082	SIM	(F14) 3A2B3C2
COMFORSER	COMFORSER 195R14C 106/104Q 8PR WSW CF300 / 6939801710037	SIM	(F14) 3A2B3C2

COMFORSER	COMFORSER 195R14C 8PR 106/104Q TL CF300 / 6939801710020	SIM	(F14) 3A2B3C2
COMFORSER	COMFORSER 195R15C 8PR 106/105Q TL CF300 / 6939801710044	SIM	(F14) 3A2B3C2
COMFORSER	COMFORSER 205/65R16C 8PR 107/105T TL CF300 / 6939801710167	SIM	(F14) 3A2B3C2
COMFORSER	COMFORSER 205/70R15C 106/104R TL CF300 / 6939801710136	SIM	(F14) 3A2B3C2
COMFORSER	COMFORSER 205/75R14C 8PR 109/107R TL CF300 / 6939801710105	SIM	(F14) 3A2B3C2
COMFORSER	COMFORSER 205/75R16C 110/108R 8PR WSW CF300 / 6939801710129	SIM	(F14) 3A2B3C2
COMFORSER	COMFORSER 205/75R16C 110/108R TL CF300 / 6939801710129	SIM	(F14) 3A2B3C2
COMFORSER	COMFORSER 205R14C 8PR 107/105R TL CF300 / 6939801710068	SIM	(F14) 3A2B3C2
COMFORSER	COMFORSER 215/60R16C 8PR 108/106T TL CF350 / 6939801710327	SIM	(F14) 3A2B3C2
COMFORSER	COMFORSER 215/60R17C 8PR 109/107T TL CF350 / 693980171033	SIM	(F14) 3A2B3C2
COMFORSER	COMFORSER 215/65R16C 109/107R TL CF300 / 6939801710174	SIM	(F14) 3A2B3C2
COMFORSER	COMFORSER 215/65R16C 109/107T TL CF300 / 6939801710174B	SIM	(F14) 3A2B3C2
COMFORSER	COMFORSER 215/70R15C 109/107R 8PR CF300 / 6939801716596	SIM	(F14) 3A2B3C2
COMFORSER	COMFORSER 225/65R16C 112/110T TL CF300 / 6939801710181	SIM	(F14) 3A2B3C2
COMFORSER	COMFORSER 225/70R15C 112/110R TL CF300 / 6939801710143	SIM	(F14) 3A2B3C2
COMFORSER	COMFORSER 31X10.50R15LT 109S 6PR CF1100 / 6939801700762	SIM	(F14) 3A2B3C2
COMFORSER	COMFORSER 31X10.50R15LT 6PR 109Q TL CF3000 / 6939801712512	SIM	(F14) 3A2B3C2
COMFORSER	COMFORSER 31X10.50R15LT 6PR 109S TL CF1000 / 6939801712000	SIM	(F14) 3A2B3C2
COMFORSER	COMFORSER 32X11.50R15LT 6PR 113Q TL CF3000 / 6939801712529	SIM	(F14) 3A2B3C2
COMFORSER	COMFORSER 33X12.50R15LT 6PR 108Q TL CF3000 / 6939801712536	SIM	(F14) 3A2B3C2
COMFORSER	COMFORSER 33X12.50R22LT 109Q TL CF3000 / 6939801712642	SIM	(F14) 3A2B3C2
COMFORSER	COMFORSER 35X12.50R15LT 113Q TL CF3000 / 693980171295	SIM	(F14) 3A2B3C2
COMFORSER	COMFORSER LT225/55R18 108/105S 8PR CF1100 / 6939801700632	SIM	(F14) 3A2B3C2
COMFORSER	COMFORSER LT225/65R17 107/103S 8PR CF1100 / 6939801700175	SIM	(F14) 3A2B3C2
COMFORSER	COMFORSER LT235/60R18 108/104S 8PR CF1100 / 6939801701394	SIM	(F14) 3A2B3C2
COMFORSER	COMFORSER LT235/65R17 109/105Q 8PR CF3000 / 6939801718842	SIM	(F14) 3A2B3C2
COMFORSER	COMFORSER LT235/70R16 110/107Q 8PR WW CF3000 / 6939801715759	SIM	(F14) 3A2B3C2
COMFORSER	COMFORSER LT235/70R16 110/107S 8PR CF1100 / 6939801701448	SIM	(F14) 3A2B3C2
COMFORSER	COMFORSER LT245/70R16 113/110S 8PR CF1100 / 6939801701431	SIM	(F14) 3A2B3C2
COMFORSER	COMFORSER LT255/55R19 111/106S CF1100 / 6939801701332	SIM	(F14) 3A2B3C2

Certificador: IQA **Nº Certificado:** 04P-0654.02-15 **Tipo:** Produto **Emissão:** 27/08/2020 **Validade:** 27/08/2024 **Status do Certificado:** Ativo **Doc.Normativo**

CNPJ/CPF	Razão Social / Nome (PF)	Nome fantasia	Endereço	Status	Papel da empresa
09634192000162	BKS - COMÉRCIO, IMPORTAÇÃO E EXPORTAÇÃO LTDA.	BKS - COMÉRCIO, IMPORTAÇÃO E EXPORTAÇÃO	ROD. BR-101 SUL, KM 96,4, 5225 - - DISTR. INDUS. DIPER - CABO DE SANTO AGOST., PE - BRASIL Email: bks@bkstrading.com.br	ATIVO	REPRESENTANTE LEGAL
	SHANDONG NEW CONTINENT TIRE CO., LTD.	SHANDONG NEW CONTINENT TIRE CO., LTD.	LUSHAN PROJECT AREA, - - SHANDONG PROVINCE - LINYI CITY, - CHINA	ATIVO	CENTRO DE TECNOLOGIA/FABRICANTE
▼ Marca	▼ Modelo	▼ Importado	▼ Descrição		
COMFORSER	CF1000 - 6939801711926	SIM	LT235/85R16 10PR 120/116S TL		
COMFORSER	CF1000 - 6939801711935	SIM	LT245/75R16 10PR 120/116S TL		
COMFORSER	CF1000 - 6939801711942	SIM	LT265/75R16 10PR 123/120S TL		
COMFORSER	CF1000 - 6939801711959	SIM	LT285/75R16 126/123S TL		
COMFORSER	CF1000 - 6939801711966	SIM	LT265/70R16 121/116S TL		
COMFORSER	CF1000 - 6939801711973	SIM	LT265/70R17 10PR 121/116S TL		

COMFORSER	CF1000 - 6939801711980	SIM	LT285/70R17 10PR 121/118S TL
COMFORSER	CF1000 - 6939801712017	SIM	35X12.50R17LT 121S TL
COMFORSER	CF1000 - 6939801712024	SIM	35X12.50R18LT 123S TL
COMFORSER	CF1000 - 6939801712031	SIM	35X12.50R20LT 121S TL
COMFORSER	CF1100 - 6939801700182	SIM	LT275/65R18 123/120S 10PR
COMFORSER	CF1100 - 6939801700212	SIM	LT215/85R16 115/112R 10PR
COMFORSER	CF1100 - 6939801700229	SIM	LT285/60R20 119/116S 10PR
COMFORSER	CF1100 - 6939801700342	SIM	LT285/65R18 125/122S 10PR
COMFORSER	CF1100 - 6939801700571	SIM	35X12.50R17LT 121S
COMFORSER	CF1100 - 6939801700588	SIM	LT265/75R16 123/120S 10PR
COMFORSER	CF1100 - 6939801700595	SIM	LT275/70R18 125/122S 10PR
COMFORSER	CF1100 - 6939801700601	SIM	LT285/65R17 121/118S 10PR
COMFORSER	CF1100 - 6939801700625	SIM	LT265/75R16 126/123R 10PR
COMFORSER	CF1100 - 6939801700632	SIM	LT305/55R20 121/118S 10PR
COMFORSER	CF1100 - 6939801700649	SIM	LT315/70R17 121/118S 10PR
COMFORSER	CF1100 - 6939801700786	SIM	LT235/85R16 120/116R 10PR
COMFORSER	CF1100 - 6939801700793	SIM	LT245/70R17 119/116S 10PR
COMFORSER	CF1100 - 6939801700809	SIM	LT245/75R16 120/116R 10PR
COMFORSER	CF1100 - 6939801700816	SIM	LT245/75R17 121/116S 10PR
COMFORSER	CF1100 - 6939801700823	SIM	LT265/70R17 121/118R 10PR
COMFORSER	CF1100 - 6939801700830	SIM	LT275/65R20 126/123S 10PR
COMFORSER	CF1100 - 6939801700854	SIM	LT275/55R20 120/117S 10PR
COMFORSER	CF1100 - 6939801700878	SIM	LT275/60R20 119/116S 8PR
COMFORSER	CF1100 - 6939801700892	SIM	LT235/80R17 120/117R 10PR
COMFORSER	CF1100 - 6939801700960	SIM	LT285/55R20 122/119S 10PR
COMFORSER	CF1100 - 6939801701103	SIM	LT265/70R18 124/121S 10PR
COMFORSER	CF1100 - 6939801701127	SIM	LT285/60R18 118/115S 8PR
COMFORSER	CF1100 - 6939801701240	SIM	LT265/60R20 116/113S
COMFORSER	CF1100 - 6939801701318	SIM	LT305/60R20 123/120S 10PR
COMFORSER	CF1100 - 6939801701363	SIM	LT265/60R18 114/110S 8PR
COMFORSER	CF1100 - 6939801701400	SIM	LT265/65R17 120/117S 10PR
COMFORSER	CF1100 - 6939801701417	SIM	LT245/65R17 111/108S 8PR
COMFORSER	CF1100 - 6939801701554	SIM	LT285/70R17 121/118S 10PR
COMFORSER	CF1100 - 6939801701561	SIM	LT265/70R16 121/118R 10PR
COMFORSER	CF1100 - 6939801701905	SIM	33X12.50R22LT 109S 10PR
COMFORSER	CF1100 - 6939801702223	SIM	35X12.50R22LT 117S 10PR
COMFORSER	CF1100 - 6939801702339	SIM	33X12.50R18LT 118S 10PR
COMFORSER	CF1100 - 6939801702452	SIM	33X12.50R20LT 114S 10PR
COMFORSER	CF1100 - 6939801702643	SIM	33X12.50R24LT 106S 12PR
COMFORSER	CF1100 - 6939801702650	SIM	35X12.50R24LT 116S 12PR
COMFORSER	CF1100 - 6939801702742	SIM	LT265/65R18 122/119S 10PR
COMFORSER	CF1100 - 6939801702841	SIM	LT275/70R17 121/118S 10PR
COMFORSER	CF1100 - 6939801702889	SIM	33X12.50R17LT 120S 10PR
COMFORSER	CF1100 - 6939801702896	SIM	35X12.50R18LT 123S
COMFORSER	CF1100 - 6939801703084	SIM	LT275/65R17 121/118S 10PR
COMFORSER	CF1100 - 6939801718866	SIM	35X12.50R20LT 121S 10PR
COMFORSER	CF2000 - 6939801712376	SIM	LT245/70R17 10PR 119/116S TL
COMFORSER	CF2000 - 6939801712383	SIM	LT265/70R17 10PR 121/118S TL
COMFORSER	CF300 - 6939801710198	SIM	235/65R16C 8PR 115/113T TL
COMFORSER	CF300 - 6939801710204	SIM	225/75R16C 121/120R TL
COMFORSER	CF3000 - 6939801702285	SIM	40X13.50R17LT 121Q
COMFORSER	CF3000 - 6939801712390	SIM	LT215/85R16 10PR 115/112Q TL
COMFORSER	CF3000 - 6939801712406	SIM	LT235/85R16 10PR 120/116Q TL
COMFORSER	CF3000 - 6939801712437	SIM	LT225/75R16 10PR 115/112Q TL
COMFORSER	CF3000 - 6939801712444	SIM	LT245/75R16 10PR 120/116Q TL
COMFORSER	CF3000 - 6939801712451	SIM	LT265/75R16 10PR 123/120Q TL
COMFORSER	CF3000 - 6939801712468	SIM	LT285/75R16 10PR 126/123Q TL

COMFORSER	CF3000 - 6939801712475	SIM	LT315/75R16 10PR 127/124Q TL
COMFORSER	CF3000 - 6939801712482	SIM	LT265/70R17 10PR 121/118Q TL
COMFORSER	CF3000 - 6939801712499	SIM	LT265/70R17 8PR 121/118Q TL
COMFORSER	CF3000 - 6939801712505	SIM	LT305/70R16 8PR 118/115Q TL
COMFORSER	CF3000 - 6939801712543	SIM	33X12.50R17LT 114Q TL
COMFORSER	CF3000 - 6939801712550	SIM	33X12.50R18LT 118Q TL
COMFORSER	CF3000 - 6939801712567	SIM	33X12.50R20LT 114Q TL
COMFORSER	CF3000 - 6939801712574	SIM	35X12.50R17LT 121Q TL
COMFORSER	CF3000 - 6939801712581	SIM	35X12.50R18LT 123Q TL
COMFORSER	CF3000 - 6939801712598	SIM	35X12.50R20LT 121Q TL
COMFORSER	CF3000 - 6939801712628	SIM	LT285/65R18 125/122Q TL
COMFORSER	CF3000 - 6939801712635	SIM	LT275/65R18 10PR 123/120Q TL
COMFORSER	CF3000 - 6939801712659	SIM	35X12.50R22LT 117Q TL
COMFORSER	CF3000 - 6939801712666	SIM	37X13.50R20LT 127Q TL
COMFORSER	CF3000 - 6939801712673	SIM	37X13.50R22LT 123Q TL
COMFORSER	CF3000 - 6939801712680	SIM	37X13.50R24LT 120Q TL
COMFORSER	CF3000 - 6939801712697	SIM	40X15.50R24LT 128P TL
COMFORSER	CF3000 - 693980171359	SIM	37X12.50R17LT 124Q TL
COMFORSER	CF3000 - 6939801714219	SIM	LT265/65R17 120/117Q
COMFORSER	CF3000 - 6939801714394	SIM	LT245/70R16 118/115Q WW
COMFORSER	CF3000 - 6939801715773	SIM	LT265/65R17 120/117Q 8PR
COMFORSER	CF3000 - 6939801715834	SIM	LT285/75R16 116/113Q 6PR
COMFORSER	CF3000 - 6939801715841	SIM	LT315/75R16 121/118Q 8PR
COMFORSER	CF3000 - 6939801715858	SIM	LT285/65R18 121/118Q 8PR
COMFORSER	CF3000 - 6939801715889	SIM	LT265/75R16 119/116 8PR
COMFORSER	CF3000 - 6939801718804	SIM	LT245/65R17 117/114Q 10PR
COMFORSER	CF3000 - 6939801718828	SIM	LT265/60R18 119/116Q
COMFORSER	CF3000 - 6939801718835	SIM	LT285/60R18 122/119Q 10PR
COMFORSER	CF3000 - 6939801718897	SIM	37X13.50R18LT 128Q 10PR
COMFORSER	CF3300 - 6939801702360	SIM	35X12.50R20LT12PR 125Q
COMFORSER	CF3300 - 6939801702698	SIM	LT275/55R20 10PR 120/117Q
COMFORSER	CF3300 - 6939801702704	SIM	LT285/55R20 10PR 122/119Q
COMFORSER	CF3300 - 6939801702711	SIM	LT295/70R17 10PR 121/118Q
COMFORSER	CF3300 - 6939801702728	SIM	LT315/70R17 12PR 121/118Q
COMFORSER	CF3300 - 6939801702766	SIM	35X13.50R17LT12PR 121Q
COMFORSER	CF3300 - 6939801702773	SIM	37X13.50R17LT 12PR 125Q
COMFORSER	CF3300 - 6939801702780	SIM	LT265/70R17 10PR 121/118Q
COMFORSER	CF3300 - 6939801702797	SIM	LT285/70R17 10PR 121/118Q
COMFORSER	CF3300 - 6939801702810	SIM	LT285/65R18 10PR 125/122Q
COMFORSER	CF3300 - 6939801702827	SIM	LT305/55R20 12PR 125/122Q
COMFORSER	CF3300 - 6939801702834	SIM	LT265/50R20 10PR 115/112Q
COMFORSER	CF350 - 6939801710310	SIM	215/75R16C 8PR 116/114S TL
COMFORSER	CF350 - 6939801710341	SIM	235/60R17C 10PR 117/115T TL

Certificador: IQA Nº Certificado: 04P-0654.02-16 Tipo: Produto Emissão: 27/08/2020 Validade: 27/08/2024 Status do Certificado: Ativo Doc.Normativo

CNPJ/CPF	Razão Social / Nome (PF)	Nome fantasia	Endereço	Status	Papel da empresa
09634192000162	BKS - COMÉRCIO, IMPORTAÇÃO E EXPORTAÇÃO LTDA.	BKS - COMÉRCIO, IMPORTAÇÃO E EXPORTAÇÃO	ROD. BR-101 SUL, KM 96,4, 5225 - - DISTR. INDUS. DIPER - CABO DE SANTO AGOST., PE - BRASIL Email: bks@bkstrading.com.br	ATIVO	REPRESENTANTE LEGAL
	SHANDONG NEW CONTINENT TIRE CO., LTD.	SHANDONG NEW CONTINENT TIRE CO., LTD.	LUSHAN PROJECT AREA, - - SHANDONG PROVINCE - LINYI CITY, - CHINA	ATIVO	CENTRO DE TECNOLOGIA/FABRICANTE
▼ Marca	▼ Modelo	▼ Importado	▼ Descrição		
COMFORSER	CF2000 - 6939801712048	SIM	215/75R15 100H TL		
COMFORSER	CF2000 - 6939801712055	SIM	225/75R15 102H TL		
COMFORSER	CF2000 - 6939801712062	SIM	235/75R15 105H TL		

COMFORSER

SPORTS-K4 - 6939801712895

SIM

185/75R14 89H TL

Certificador: IQA **Nº Certificado:** 04P-0654.02-17 **Tipo:** Produto **Emissão:** 27/08/2020 **Validade:** 27/08/2024 **Status do Certificado:** Ativo **Doc.Normativo**

CNPJ/CPF	Razão Social / Nome (PF)	Nome fantasia	Endereço	Status	Papel da empresa
09634192000162	BKS - COMÉRCIO, IMPORTAÇÃO E EXPORTAÇÃO LTDA.	BKS - COMÉRCIO, IMPORTAÇÃO E EXPORTAÇÃO	ROD. BR-101 SUL, KM 96,4, 5225 - - DISTR. INDUS. DIPER - CABO DE SANTO AGOST., PE - BRASIL Email: bks@bkstrading.com.br	ATIVO	REPRESENTANTE LEGAL
	SHANDONG NEW CONTINENT TIRE CO., LTD.	SHANDONG NEW CONTINENT TIRE CO., LTD.	LUSHAN PROJECT AREA, - - SHANDONG PROVINCE - LINYI CITY, - CHINA	ATIVO	CENTRO DE TECNOLOGIA/FABRICANTE
▼ Marca	▼ Modelo	▼ Importado	▼ Descrição		
COMFORSER	CF1100 XL - 6939801701509	SIM	175/80R14 92T TL		

Certificador: IQA **Nº Certificado:** 04P-0654.02-18 **Tipo:** Produto **Emissão:** 27/08/2020 **Validade:** 27/08/2024 **Status do Certificado:** Ativo **Doc.Normativo**

CNPJ/CPF	Razão Social / Nome (PF)	Nome fantasia	Endereço	Status	Papel da empresa
09634192000162	BKS - COMÉRCIO, IMPORTAÇÃO E EXPORTAÇÃO LTDA.	BKS - COMÉRCIO, IMPORTAÇÃO E EXPORTAÇÃO	ROD. BR-101 SUL, KM 96,4, 5225 - - DISTR. INDUS. DIPER - CABO DE SANTO AGOST., PE - BRASIL Email: bks@bkstrading.com.br	ATIVO	REPRESENTANTE LEGAL
	SHANDONG NEW CONTINENT TIRE CO., LTD.	SHANDONG NEW CONTINENT TIRE CO., LTD.	LUSHAN PROJECT AREA, - - SHANDONG PROVINCE - LINYI CITY, - CHINA	ATIVO	CENTRO DE TECNOLOGIA/FABRICANTE
▼ Marca	▼ Modelo	▼ Importado	▼ Descrição		
COMFORSER	CF1100 XL - 6939801700533	SIM	245/50R20 105H TL		

Certificador: IQA **Nº Certificado:** 04P-0654.02-19 **Tipo:** Produto **Emissão:** 27/08/2020 **Validade:** 27/08/2024 **Status do Certificado:** Ativo **Doc.Normativo**

CNPJ/CPF	Razão Social / Nome (PF)	Nome fantasia	Endereço	Status	Papel da empresa
09634192000162	BKS - COMÉRCIO, IMPORTAÇÃO E EXPORTAÇÃO LTDA.	BKS - COMÉRCIO, IMPORTAÇÃO E EXPORTAÇÃO	ROD. BR-101 SUL, KM 96,4, 5225 - - DISTR. INDUS. DIPER - CABO DE SANTO AGOST., PE - BRASIL Email: bks@bkstrading.com.br	ATIVO	REPRESENTANTE LEGAL
	SHANDONG NEW CONTINENT TIRE CO., LTD.	SHANDONG NEW CONTINENT TIRE CO., LTD.	LUSHAN PROJECT AREA, - - SHANDONG PROVINCE - LINYI CITY, - CHINA	ATIVO	CENTRO DE TECNOLOGIA/FABRICANTE
▼ Marca	▼ Modelo	▼ Importado	▼ Descrição		
COMFORSER	CF1100 XL - 6939801700205	SIM	P245/65R17 111T TL		
COMFORSER	CF1100 XL - 6939801701547	SIM	235/65R17 108T TL		